

# Adjudicada la rehabilitació dels edificis de Gardeny per 5 milions

El consell d'administració del Parc Científic i Tecnològic Agroalimentari de Lleida (PCiTAL) ha adjudicat a l'empresa COMSA la rehabilitació dels tres edificis en forma d'"H" de l'antiga caserna de Gardeny, on es troba el gruix de les instal·lacions del complex.

L'obra té un pressupost de 4.996.000 euros i es farà d'acord amb el projecte de Josep Maria Puigdemasa, que consisteix en la rehabilitació integral dels immobles, on ja hi ha alguns serveis en funcionament, i la connexió entre ells mitjançant unes estructures de cristall similars a uns hivernacles.

L'actuació es farà seguint criteris d'ecoeficiència amb una demanda energètica mínima, començaran al mes de gener i tindran un termini d'execució de sis mesos.

Vuit empreses optaven a dur a terme les obres de rehabilitació dels tres edificis, que tenien un preu de licitació de 5,9 milions d'euros. Durant la reunió del consell d'administració del Parc Científic i Tecnològic Agroalimentari de Lleida també es va encetar el procés administratiu de

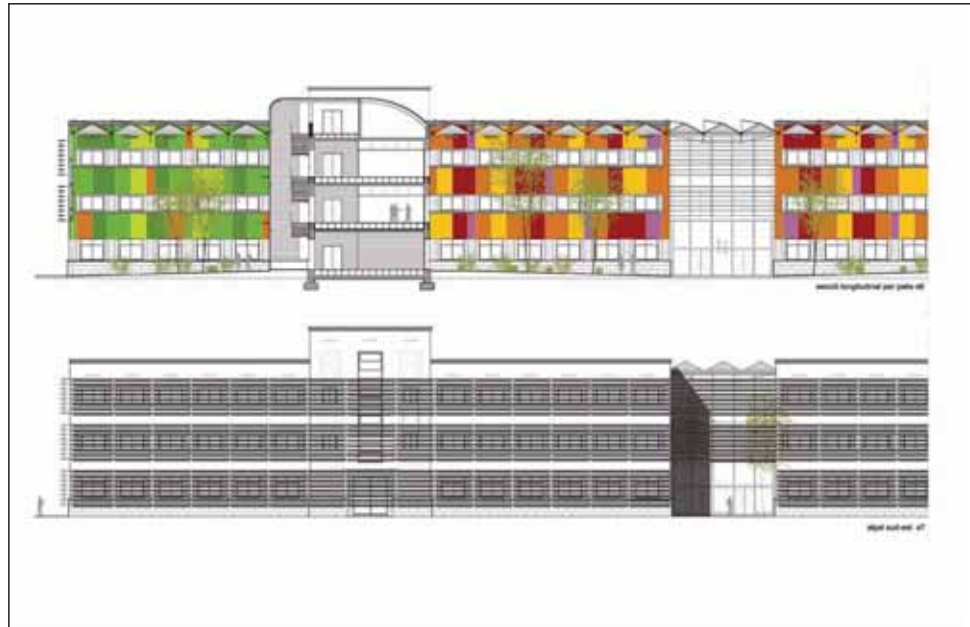

Les construccions de Gardeny seran rehabilitades seguint criteris ecològics i d'estalvi energètic.



Els consells d'administració del PCiTAL ha adjudicat l'obra a la firma COMSA.

l'Arborètum amb la sol·licitud formal a la Paeria que cedeixi els terrenys de Ciutat Jardí on s'ha de situar el jardí botànic del PCiTAL. També es va aprovar iniciar la licitació del projecte executiu de telecomunicacions del parc, de l'edifici de recerca de l'ETSEA i del de biomedicina.

Dos d'aquests edificis en forma d'"H" es destinaran a les empreses i el tercer acollirà els laboratoris de recerca de la Universitat de Lleida (UdL).



**Institut Municipal d'Acció Cultural (IMAC)**  
Avinguda Blondel, 64  
25002 Lleida

Telèfon: 973 700 394  
cultura@paeria.es

## CONCURS DE CARTELLS DE CARNAVAL

L'Institut Municipal d'Acció Cultural (IMAC) convoca el concurs de cartells per anunciar el Carnaval, que tindrà un premi únic de 1.500 euros. Els originals s'han de lliurar del 10 al 12 de gener de 2007, entre les 9.00 i les 14.00 h, a la seu de l'IMAC i el text ha de ser el següent: Carnaval-Lleida 2007, del 14 al 21 de febrer de 2007. Les obres presentades han de ser originals i inèdites i les mesures dels cartells han de ser de 70 cm de llarg x 50 cm d'ample, més de 4 cm de marges blancs a cadascun dels costats que envolten el cartell. Juntament amb el cartell, és necessari lliurar una còpia de l'original en suport informàtic per a PC.

El veredicté es donarà a conèixer el 18 de gener i totes les obres presentades restaran exposades al públic, del 18 de gener al 20 de febrer, a la Sala del Palau de la Paeria.