

BUTLLETÍ
SOCIO
ECONÒMIC
DE LLEIDA

06

ANNEXOS



Annex 1. ESTRUCTURA EMPRESARIAL

Taula A1.1: Evolució dels comptes de cotització a la Seguretat Social per gran sector d'activitat a Lleida municipi.

Activitat Econòmica	Total	Agricultura	Indústria	Construcció	Serveis
Itr.2005	6.210	66	428	758	4.957
IItr.2005	6.336	72	430	796	5.037
IIItr.2005	6.391	82	422	798	5.088
IVtr.2005	6.466	82	428	784	5.171
Itr.2006	6.512	87	418	838	5.169
IItr.2006	6.558	89	411	865	5.193
IIItr.2006	6.536	82	403	856	5.195
IVtr.2006	6.622	84	398	862	5.278
Itr.2007	6.650	80	404	894	5.272
IItr.2007	6.696	79	414	918	5.285
IIItr.2007	6.595	79	408	905	5.203
IVtr.2007	6.658	80	409	891	5.278
Itr.2008	6.575	76	400	868	5.231
IItr.2008	6.471	83	396	823	5.169
IIItr.2008	6.338	79	390	762	5.107
IVtr.2008	6.242	77	378	674	5.113
Itr.2009	6.145	54	367	742	4.982
IItr.2009	6.099	54	369	720	4.956
IIItr.2009	6.047	52	358	684	4.953
IVtr.2009	6.070	49	359	666	4.996
Itr.2010	5.959	49	346	628	4.936

Font: Elaboració pròpia a partir de les dades de l'Observatori de Treball del Departament de Treball (a partir de 2009 segons CCAE 2009)

Figura A1.1: Evolució dels Comptes de cotització a la Seguretat Social per gran sector d'activitat a Lleida municipi

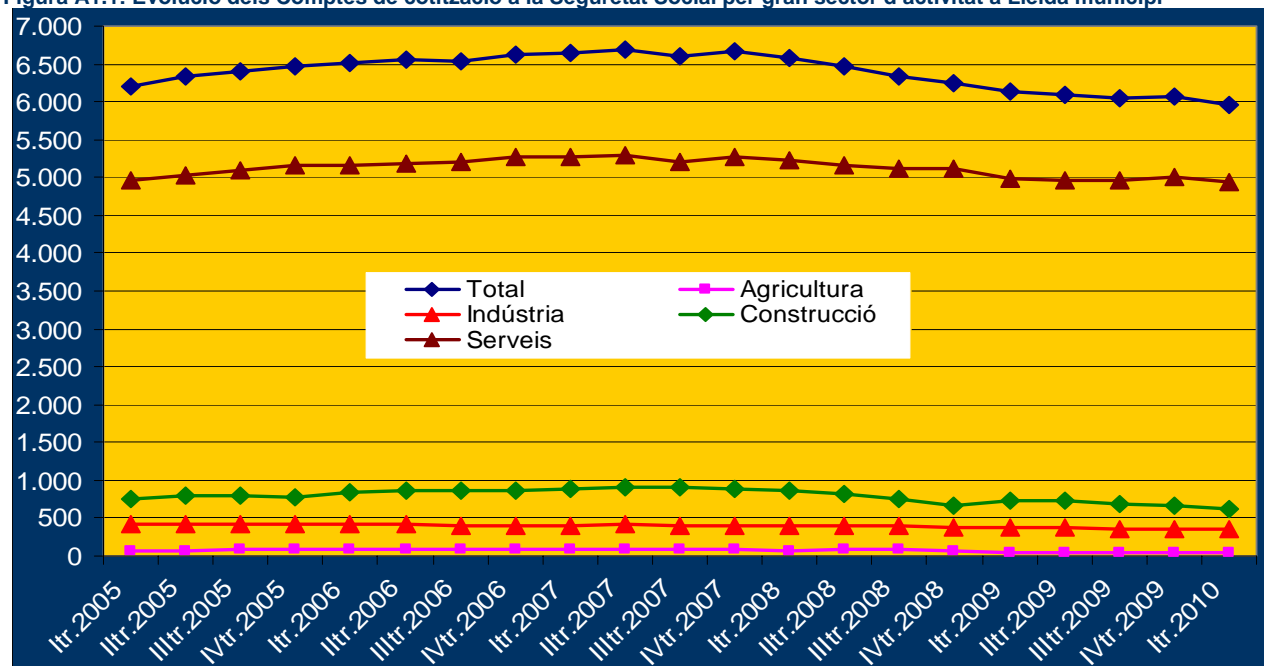

Font: Elaboració pròpia a partir de les dades de l'Observatori de Treball del Departament de Treball

Taula A1.2: Evolució Comptes cotització a la Seguretat Social per activitat econòmica (CCAE-93) a Lleida municipi (2006-2008).

CCAE	Activitat Econòmica	Itr.2006	IItr.2006	IIItr.2006	IVtr.2006	Itr.2007	IItr.2007	IIItr.2007	IVtr.2007	Itr.2008	IItr.2008	IIItr.2008	IVtr.2008	Variació amb trim. anterior (%)	Variació interanual (%)
01	Agricultura, ramaderia i caça	83	85	78	80	76	75	75	76	72	78	75	73	-2,7%	-3,9%
02	Silvicultura i explotació forestal	3	3	3	3	3	3	3	3	3	4	3	3	0,0%	0,0%
05	Pesca i aquicultura	1	1	1	1	1	1	1	1	1	1	1	1	0,0%	0,0%
10	Antracita, hulla, lignit i torba	2	2	1	1	1	1	1	1	1	1	1	1	0,0%	0,0%
14	Minerals no metàl·lics ni energètics	1	1	1	1	1	1	1	1	1	1	1	1	0,0%	0,0%
15	Indústria prod. alimentaris i begudes	71	70	67	68	71	72	70	70	70	70	67	67	0,0%	-4,3%
16	Indústria tabac		0	0	0	0	0	0	0	0	0	0	0		
17	Indústria tèxtil	10	10	11	12	11	12	12	11	12	12	13	11	-15,4%	0,0%
18	Indústria confecció i pel·leteria	14	13	14	13	15	15	15	15	14	12	12	12	0,0%	-20,0%
19	Cuir; marroquineria; guarnicioneria	1	1	1	1	1	1	1	1	1	1	1	1	0,0%	0,0%
20	Indústria fusta i suro, exc. mobles	25	25	24	22	25	26	26	26	22	25	24	22	-8,3%	-15,4%
21	Indústria paper	4	4	4	4	3	3	3	3	3	4	3	3	0,0%	0,0%
22	Edició i arts gràfiques	49	49	50	48	50	51	51	53	52	50	46	46	0,0%	-13,2%
23	Refinació petroli i tract. nuclears	0	0	0	0	0	0	0	0	0	0	0	0		
24	Indústries químiques	48	47	46	45	41	40	40	40	40	34	33	32	-3,0%	-20,0%
25	Cautxú i matèries plàstiques	4	4	4	4	4	4	4	4	4	4	4	4	0,0%	0,0%
26	Ind. altres prod. minerals no metàl·lics	13	13	12	12	11	9	9	9	9	9	10	10	0,0%	11,1%
27	Metal·lúrgia	1	1	1	1	1	0	0	0	0	0	0	0		
28	Prod. metàl·lics, exc. maquinària	49	48	45	46	44	47	46	49	48	47	46	44	-4,3%	-10,2%
29	Construcció maquinària i equips mec.	40	41	41	39	43	44	44	44	42	41	42	42	0,0%	-4,5%
30	Màquines oficina i equips informàtics	3	3	2	3	3	3	2	2	2	2	2	1	-50,0%	-50,0%
31	Maquinària i materials elèctrics	14	12	14	13	12	12	12	11	11	11	12	12	0,0%	9,1%
32	Mat. electròn.; ràdio, TV i comunicació	7	6	5	4	3	3	2	2	2	2	2	2	0,0%	0,0%
33	Instruments medicoquirúrgics i precisió	17	17	17	18	18	21	22	22	21	22	21	20	-4,8%	-9,1%
34	Vehicles motor, remolcs i semiremolcs	7	7	7	7	8	8	8	8	8	8	8	8	0,0%	0,0%
35	Altres materials transport	0	0	0	0	0	0	0	0	0	1	1	1	0,0%	
36	Mobles; altres indústries manufactureres	25	24	24	23	22	23	21	19	18	20	20	17	-15,0%	-10,5%
37	Reciclatge	0	0	0	0	0	0	0	0	0	0	0	0		
40	Energia elèctrica, gas i aigua calenta	7	7	6	7	7	8	8	8	9	9	11	11	0,0%	37,5%
41	Captació, potabilització i distribució aigua	6	6	6	6	9	10	10	10	10	10	10	10	0,0%	0,0%
45	Construcció	838	865	856	862	894	918	905	891	868	823	762	674	-11,5%	-24,4%
50	Venda i reparació vehicles motor	251	251	248	251	249	249	246	248	247	250	244	243	-0,4%	-2,0%
51	Comerç engròs i intermediaris	486	493	485	488	489	497	492	486	483	484	467	459	-1,7%	-5,6%
52	Comerç detall; altres reparacions	1.062	1.062	1.046	1.059	1.035	1.034	1.017	1.034	1.026	1.008	988	1.021	3,3%	-1,3%
55	Hoteleria	547	549	558	558	561	564	571	566	564	555	561	554	-1,2%	-2,1%
60	Transport terrestre i per canonades	300	298	295	297	300	299	288	296	297	299	292	286	-2,1%	-3,4%
63	Activitats afins transport; ag. viatges	65	67	67	67	63	63	66	67	67	65	65	65	0,0%	-3,0%
64	Correus i telecomunicacions	39	40	43	41	42	36	40	41	36	42	44	44	0,0%	7,3%
65	Mediació financera	34	34	36	37	36	37	38	38	38	39	40	39	-2,5%	2,6%
66	Assegurances i plans pensions	57	56	54	57	45	44	42	40	38	35	35	35	0,0%	-12,5%
67	Activitats aux. mediació financera	70	74	74	74	83	83	81	84	85	84	79	79	0,0%	-6,0%
70	Activitats immobiliàries	256	261	276	287	292	305	291	277	262	248	237	217	-8,4%	-21,7%
71	Activitats de lloguer	28	28	28	29	30	30	29	28	28	30	30	29	-3,3%	3,6%
72	Activitats informàtiques	34	34	34	36	44	45	43	44	44	43	43	45	4,7%	2,3%
73	Recerca i desenvolupament	3	3	4	4	4	4	4	5	5	6	6	7	16,7%	40,0%
74	Altres activitats empresarials	739	748	764	779	787	796	784	809	802	791	787	782	-0,6%	-3,3%
75	Adm. pública, defensa i SS obligatòria	180	180	178	183	192	191	188	190	192	193	192	193	0,5%	1,6%
80	Educació	159	150	149	152	153	152	146	156	156	148	144	156	8,3%	0,0%
85	Sanitat i serveis socials	281	279	275	287	291	298	295	303	303	304	306	306	0,0%	1,0%
90	Activitats sanejament públic	8	7	7	7	4	4	4	5	5	4	4	4	0,0%	-20,0%
91	Activitats associatives	127	127	126	131	127	123	120	126	128	122	125	129	3,2%	2,4%
92	Activitats culturals i esportives	151	154	151	150	146	143	136	143	147	141	138	136	-1,4%	-4,9%
93	Activitats diverses serveis personals	254	261	261	268	264	257	249	259	246	247	248	252	1,6%	-2,7%
95	Llars que ocupen personal domèstic	38	37	36	36	35	34	33	33	32	31	32	32	0,0%	-3,0%

Font: Elaboració pròpia a partir de les dades de l'Observatori de Treball del Departament de Treball

Taula A1.3: Evolució dels Comptes de cotització a la Seguretat Social per activitat econòmica (segons CCAE 2009) a Lleida municipi.

CCAE 2009	Activitat Econòmica	Itr.2009	IItr.2009	IIItr.2009	IVtr.2009	Itr.2010	Itr.2010 (%)	Variació amb trim. anterior (%)	Variació interanual (%)
01	Agricultura, ramaderia i caça	48	50	48	45	45	0,8%	0,0%	-6,3%
02	Silvicultura i explotació forestal	4	3	3	3	3	0,1%	0,0%	-25,0%
03	Pesca i aqüicultura	2	1	1	1	1	0,0%	0,0%	-50,0%
05	Antracita, hulla i lignit	1	1	1	1	1	0,0%	0,0%	0,0%
08	Minerals no metàl·lics ni energètics	1	2	2	3	2	0,0%	-33,3%	100,0%
10	Indústries de productes alimentaris	62	63	62	61	62	1,0%	1,6%	0,0%
11	Fabricació de begudes	6	7	8	8	6	0,1%	-25,0%	0,0%
13	Indústries tèxtils	6	6	5	5	5	0,1%	0,0%	-16,7%
14	Confecció de peces de vestir	13	13	11	12	12	0,2%	0,0%	-7,7%
15	Indústria del cuir i del calçat	1	1	1	1	1	0,0%	0,0%	0,0%
16	Indústries fusta i suro, exc. mobles	21	21	22	21	21	0,4%	0,0%	0,0%
17	Indústries del paper	3	3	3	3	3	0,1%	0,0%	0,0%
18	Arts gràfiques i suports enregistrats	34	34	32	33	32	0,5%	-3,0%	-5,9%
20	Indústries químiques	8	8	8	8	8	0,1%	0,0%	0,0%
21	Productes farmacèutics	22	22	21	21	19	0,3%	-9,5%	-13,6%
22	Cautxú i plàstic	4	5	5	5	5	0,1%	0,0%	25,0%
23	Productes minerals no metàl·lics ncaa	10	10	10	10	10	0,2%	0,0%	0,0%
24	Metal·lúrgia	5	5	3	2	1	0,0%	-50,0%	-80,0%
25	Productes metàl·lics, exc. maquinària	40	41	41	42	38	0,6%	-9,5%	-5,0%
26	Productes informàtics i electrònics	3	2	2	4	4	0,1%	0,0%	33,3%
27	Materials i equips elèctrics	10	9	7	6	6	0,1%	0,0%	-40,0%
28	Maquinària i equips ncaa	35	33	34	34	33	0,6%	-2,9%	-5,7%
29	Vehícles de motor, remolcs i semiremolcs	8	8	8	8	7	0,1%	-12,5%	-12,5%
30	Altres materials de transport	1	1	1	1	1	0,0%	0,0%	0,0%
31	Mobles	14	14	11	10	10	0,2%	0,0%	-28,6%
32	Indústries manufactureres diverses	9	11	11	10	10	0,2%	0,0%	-11,1%
33	Reparació i instal·lació de maquinària	23	23	23	23	23	0,4%	0,0%	0,0%
35	Energia elèctrica i gas	13	12	12	12	12	0,2%	0,0%	-7,7%
36	Aigua	10	10	10	10	10	0,2%	0,0%	0,0%
38	Tractament de residus	3	3	3	4	3	0,1%	-25,0%	0,0%
39	Gestió de residus	1	1	1	1	1	0,0%	0,0%	0,0%
41	Construcció d'immobles	353	344	321	308	282	4,7%	-8,4%	-20,1%
42	Construcció d'obres d'enginyeria civil	33	24	19	18	17	0,3%	-5,6%	-48,5%
43	Activitats especialitzades construcció	356	352	344	340	329	5,5%	-3,2%	-7,6%
45	Venda i reparació de vehicles motor	218	220	222	227	221	3,7%	-2,6%	1,4%
46	Comerç engròs, exc. vehicles motor	447	447	453	450	442	7,4%	-1,8%	-1,1%
47	Comerç detall, exc. vehicles motor	978	970	952	968	950	15,9%	-1,9%	-2,9%
49	Transport terrestre i per canonades	292	287	283	282	277	4,6%	-1,8%	-5,1%
52	Emmagatzematge i afins al transport	42	41	41	42	41	0,7%	-2,4%	-2,4%
53	Activitats postals i de correus	14	13	14	14	14	0,2%	0,0%	0,0%
55	Serveis d'allotjament	27	27	27	26	27	0,5%	3,8%	0,0%
56	Serveis de menjar i begudes	533	528	543	555	541	9,1%	-2,5%	1,5%
58	Edició	13	12	12	12	14	0,2%	16,7%	7,7%
59	Cinema i vídeo; enregistrament de so	13	14	14	12	12	0,2%	-7,7%	-7,7%
60	Ràdio i televisió	10	10	10	10	13	0,2%	30,0%	30,0%
61	Telecomunicacions	28	27	28	27	25	0,4%	-7,4%	-10,7%
62	Serveis de tecnologies de la informació	37	37	35	38	38	0,6%	0,0%	2,7%
63	Serveis d'informació	10	10	10	10	10	0,2%	0,0%	0,0%
64	Mediació financera	44	44	45	46	44	0,7%	-4,3%	0,0%
65	Assegurances i fons pensions	33	33	35	35	35	0,6%	0,0%	6,1%
66	Activitats auxiliars mediació financera	78	76	82	82	80	1,3%	-2,4%	2,6%
68	Activitats immobiliàries	109	108	108	107	112	1,9%	4,7%	2,8%
69	Activitats jurídiques i de comptabilitat	261	263	261	260	261	4,4%	0,4%	0,0%
70	Seus centrals i consultoria empresarial	43	45	44	42	41	0,7%	-2,4%	-4,7%
71	Serveis tècnics arquitectura i enginyeria	155	153	153	153	153	2,6%	0,0%	-1,3%
72	Recerca i desenvolupament	8	8	8	8	9	0,2%	12,5%	12,5%
73	Publicitat i estudis de mercat	44	46	48	50	50	0,8%	0,0%	13,6%
74	Activitats professionals i tècniques ncaa	37	34	35	37	40	0,7%	8,1%	8,1%
75	Activitats veterinàries	9	9	9	9	9	0,2%	0,0%	0,0%
77	Activitats de lloguer	60	58	52	48	47	0,8%	-2,1%	-21,7%
78	Activitats relacionades amb l'ocupació	17	18	19	17	16	0,3%	-5,9%	-5,9%
79	Agències viatges i operadors turístics	27	26	25	25	24	0,4%	-4,0%	-11,1%
80	Activitats de seguretat i investigació	17	18	18	18	19	0,3%	5,6%	11,8%
81	Serveis a edificis i de jardineria	127	125	121	117	116	1,9%	-0,9%	-8,7%
82	Activitats administratives d'oficina	44	43	41	38	43	0,7%	13,2%	-2,3%
84	Adm. pública, Defensa i SS obligatòria	199	197	196	197	199	3,3%	1,0%	0,0%
85	Educació	156	154	150	158	161	2,7%	1,9%	3,2%
86	Activitats sanitàries	232	236	233	237	233	3,9%	-1,7%	0,4%
87	Serveis socials amb allotjament	29	29	30	30	29	0,5%	-3,3%	0,0%
88	Serveis socials sense allotjament	37	39	40	40	40	0,7%	0,0%	8,1%
90	Activitats artístiques i d'espectacles	24	21	25	26	22	0,4%	-15,4%	-8,3%
91	Biblioteques i museus	8	8	7	7	7	0,1%	0,0%	-12,5%
92	Jocs d'atzar i apostes	18	17	16	16	16	0,3%	0,0%	-11,1%
93	Activitats esportives i d'entreteniment	58	58	60	62	64	1,1%	3,2%	10,3%
94	Activitats associatives	132	132	140	137	135	2,3%	-1,5%	2,3%
95	Reparació ordinadors i efectes personals	35	38	37	38	38	0,6%	0,0%	8,6%
96	Altres activitats de serveis personals	246	244	238	250	236	4,0%	-5,6%	-4,1%
97	Llars que ocupen personal domèstic	33	33	33	32	32	0,5%	0,0%	-3,0%
	Total Lleida municipi	6.145	6.099	6.047	6.070	5.959	100,0%	-1,8%	-3,0%

Font: Elaboració pròpia a partir de les dades de l'Observatori de Treball del Departament de Treball

Figura A1.2: Evolució dels Comptes de cotització per activitat econòmica a Lleida municipi

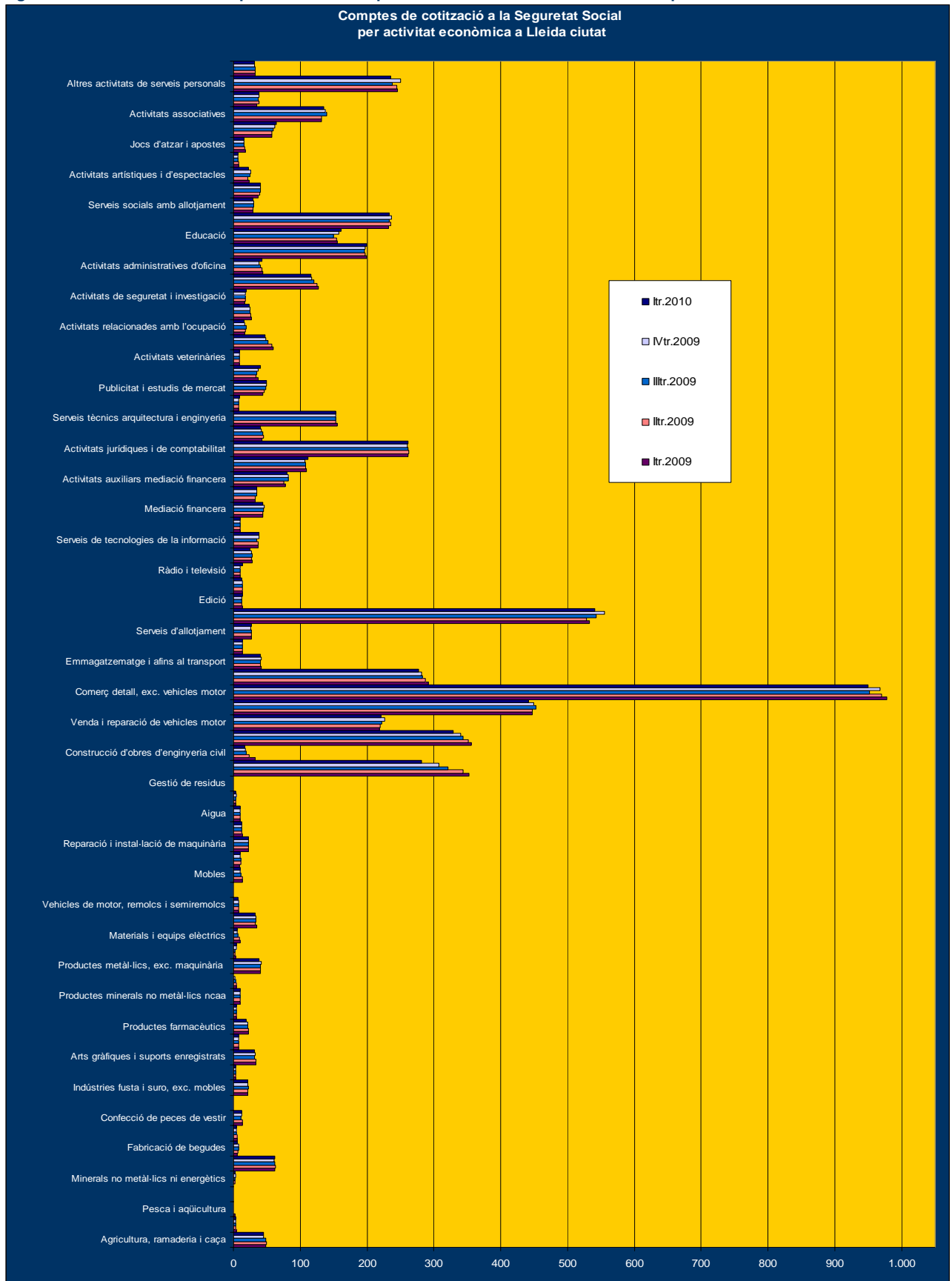

Font: Elaboració pròpia a partir de les dades de l'Observatori de Treball del Departament de Treball

Taula A1.4: Evolució dels Comptes de cotització per gran sector d'activitat a la província de Lleida i a Catalunya.

Activitat Econòmica (CCAE 2009)	Itr.2008 Lleida província	IItr.2008 Lleida província	IIItr.2008 Lleida província	IVtr.2008 Lleida província	Itr.2009 Lleida província	IItr.2009 Lleida província	IIItr.2009 Lleida província	IVtr.2009 Lleida província	Itr.2010	Itr.2010 (%)	Variació amb trim. anterior (%)	Variació interanual (%)
Agricultura	624	645	633	620	659	696	681	664	681	3,9%	2,6%	3,3%
Indústria	1.960	1.953	1.933	1.911	1.858	1.849	1.827	1.824	1.784	10,1%	-2,2%	-4,0%
Construcció	3.692	3.566	3.353	2.992	2.947	2.920	2.777	2.550	2.532	14,4%	-0,7%	-14,1%
Serveis	12.732	12.683	12.598	12.652	12.577	12.535	12.451	12.626	12.590	71,6%	-0,3%	0,1%
Total	19.008	18.847	18.517	18.175	18.041	18.000	17.736	17.664	17.587	100,0%	-0,4%	-2,5%

Activitat Econòmica (CCAE 2009)	Itr.2008 Catalunya	IItr.2008 Catalunya	IIItr.2008 Catalunya	IVtr.2008 Catalunya	Itr.2009 Catalunya	IItr.2009 Catalunya	IIItr.2009 Catalunya	IVtr.2009 Catalunya	Itr.2010	Itr.2010 (%)	Variació amb trim. anterior (%)	Variació interanual (%)
Agricultura	1.904	1.933	1.916	1.916	1.982	2.053	2.017	1.985	1.998	0,8%	0,7%	0,8%
Indústria	33.091	32.810	32.119	31.300	30.178	29.553	28.940	28.582	28.099	11,0%	-1,7%	-6,9%
Construcció	47.741	46.090	42.697	38.980	37.283	35.969	33.953	32.330	31.607	12,4%	-2,2%	-15,2%
Serveis	202.006	203.845	200.571	198.338	195.491	197.481	194.524	193.351	192.745	75,7%	-0,3%	-1,4%
Total	284.742	284.678	277.303	270.534	264.934	265.056	259.434	256.248	254.449	100,0%	-0,70%	-4,0%

Font: Elaboració pròpia a partir de les dades de l'Observatori de Treball del Departament de Treball

Taula A1.5: Evolució de la creació i dissolució de societats mercantils a Espanya, Catalunya i Lleida. (Gener 2005-juny 2010)

Any	Creació nombre	Disolució nombre	Creació nombre	Disolució nombre	Creació nombre	Disolució nombre
2005M01	10.244	1.262	1.949	144	122	20
2005M02	12.470	1.663	2.237	192	58	28
2005M03	13.799	1.288	2.553	154	103	11
2005M04	13.639	983	3.028	137	108	9
2005M05	12.477	838	2.535	104	115	7
2005M06	14.425	974	2.714	134	145	2
2005M07	10.716	781	1.872	92	86	7
2005M08	9.727	708	2.337	108	86	6
2005M09	9.290	767	1.458	85	93	11
2005M10	9.683	824	1.716	95	94	6
2005M11	11.146	1.064	1.858	113	133	11
2005M12	10.717	1.289	1.825	134	110	13
2006M01	12.656	1.582	2.705	173	143	31
2006M02	13.855	2.015	2.789	196	145	16
2006M03	13.967	1.397	2.345	130	172	7
2006M04	12.689	934	2.518	123	116	3
2006M05	13.935	1.003	2.755	137	131	5
2006M06	14.951	1.084	2.529	132	186	8
2006M07	11.778	855	2.250	84	92	5
2006M08	10.712	768	2.638	112	96	7
2006M09	9.690	781	1.747	86	103	11
2006M10	11.402	936	1.608	94	112	8
2006M11	11.817	1.061	1.998	103	100	8
2006M12	11.163	1.210	2.137	139	128	10
2007M01	13.749	2.001	2.380	197	124	23
2007M02	14.353	1.935	2.553	195	178	16
2007M03	15.845	1.539	2.966	160	143	14
2007M04	13.444	1.170	2.816	154	112	11
2007M05	13.983	1.214	2.529	145	132	7
2007M06	13.668	1.391	2.391	163	154	15
2007M07	11.450	1.816	2.256	299	128	23
2007M08	10.017	2.102	1.849	383	135	30
2007M09	8.965	1.527	1.678	211	64	20
2007M10	10.302	1.813	1.238	152	89	18
2007M11	10.032	1.950	1.579	218	96	24
2007M12	9.785	2.252	1.772	278	118	33
2008M01	9.898	3.388	1.691	491	108	52
2008M02	13.076	2.974	2.187	282	106	24
2008M03	10.867	1.637	2.201	178	116	12
2008M04	11.181	1.477	2.212	187	132	22
2008M05	9.624	1.279	1.715	169	118	16
2008M06	9.564	1.188	1.731	149	83	17
2008M07	8.246	1.071	1.306	109	65	7
2008M08	6.507	976	1.181	136	107	7
2008M09	7.113	1.210	1.448	105	44	11
2008M10	7.628	1.453	1.462	142	64	20
2008M11	6.351	1.477	1.208	141	50	10
2008M12	7.186	2.078	1.344	227	57	30
2009M01	6.389	3.213	1.244	268	53	40
2009M02	7.437	2.617	1.460	264	83	24
2009M03	8.383	2.060	1.538	177	72	20
2009M04	7.121	1.347	1.518	204	73	22
2009M05	6.800	1.255	1.240	181	87	13
2009M06	2.659	1.415	650	197	87	15
2009M07	6.592	1.208	1.175	160	43	21
2009M08	4.768	1.121	1.012	150	42	7
2009M09	5.212	1.133	956	124	50	9
2009M10	5.895	1.436	1.002	191	75	20
2009M11	6.798	1.712	1.270	239	70	17
2009M12	7.077	2.127	1.359	252	70	30
2010M01	5.731	2.687	1.001	299	48	51
2010M02	7.175	2.715	1.241	317	56	45
2010M03	8.963	2.105	1.610	235	79	30
2010M04	7.750	1.482	1.393	223	54	30
2010M05	7.639	1.409	1.407	191	54	14
2010M06	7.680	1.625	1.458	214		

Font: Elaboració pròpia a partir de les dades del IDESCAT (Catalunya i Espanya) i del DIRCE (Lleida)

Figura A1.3: Evolució de la creació i dissolució de Societats mercantils en Lleida, Catalunya i Espanya. Sèrie temporal Gener 2004-Març 2010.

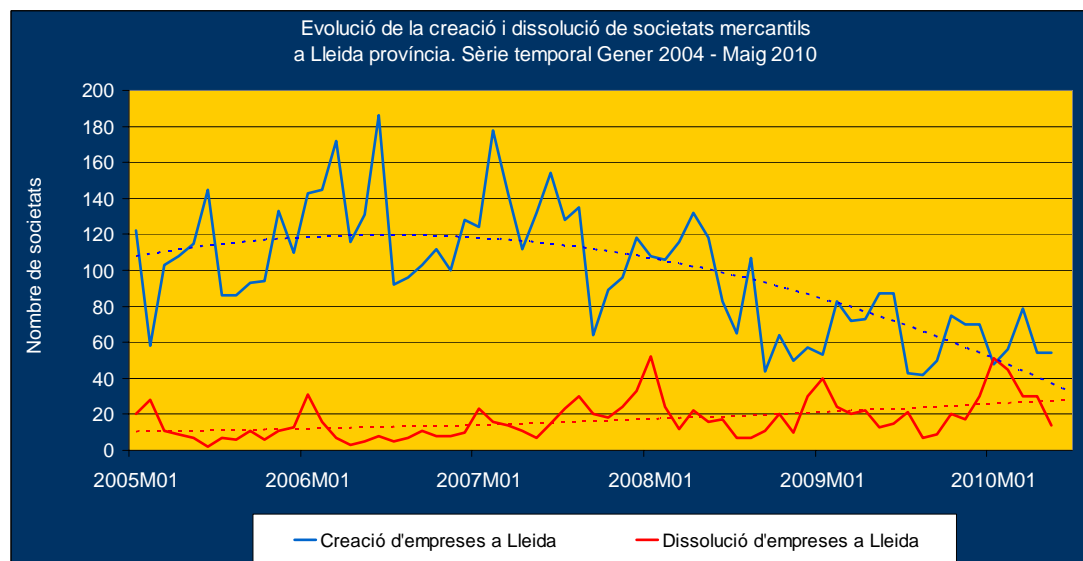
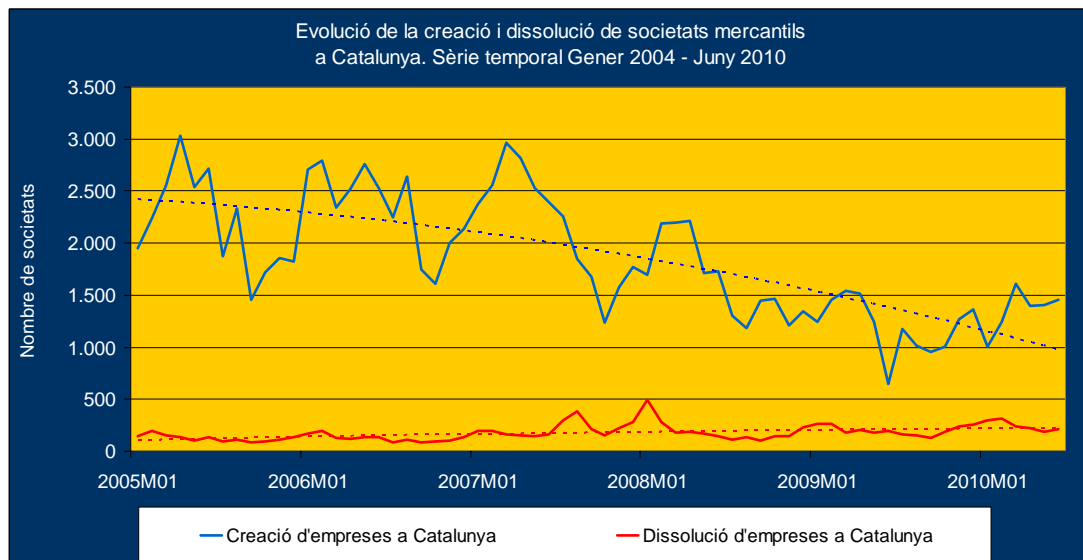
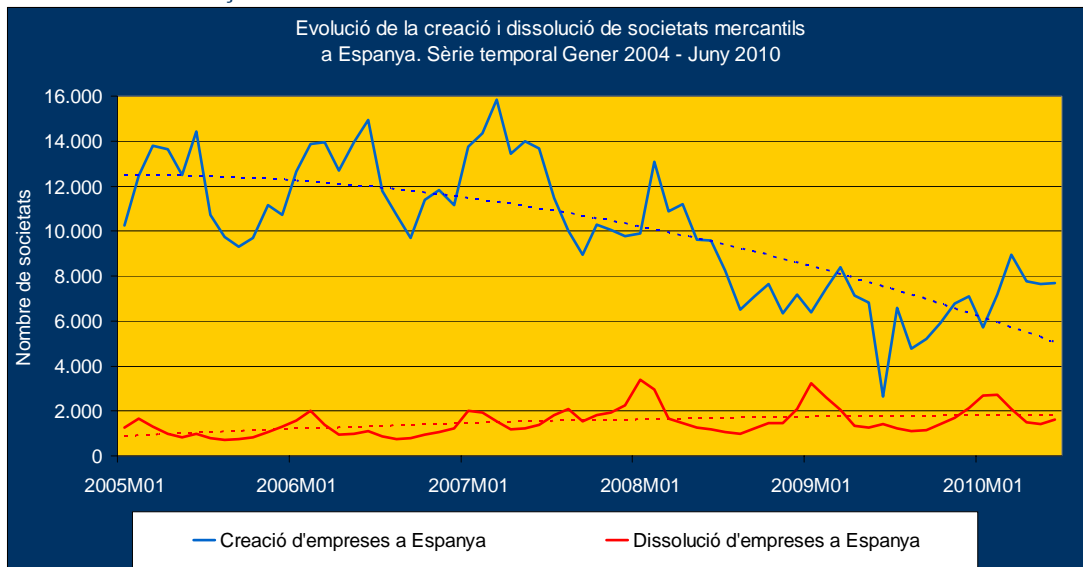

Font: Elaboració pròpia a partir de les dades del IDESCAT(Catalunya i Espanya) i del DIRCE (Lleida)

Taula A1.6: Evolució dels treballadors afiliats al Règim General de la Seguretat Social per gran sector d'activitat a Lleida municipi.

Activitat Econòmica	Total	Agricultura	Indústria	Construcció	Serveis
Itr.2005	57.461	515	4.487	5.656	46.802
IItr.2005	58.733	654	4.590	5.989	47.499
IIItr.2005	59.426	626	4.529	6.048	48.222
IVtr.2005	59.903	580	4.491	5.847	48.984
Itr.2006	60.212	612	4.469	6.223	48.908
IItr.2006	61.167	663	4.538	6.405	49.561
IIItr.2006	62.600	679	4.469	6.564	50.888
IVtr.2006	62.990	502	4.468	6.451	51.569
Itr.2007	64.029	548	4.631	6.866	51.984
IItr.2007	64.956	718	4.698	6.927	52.613
IIItr.2007	64.494	716	4.626	6.761	52.391
IVtr.2007	64.555	496	4.613	6.291	53.155
Itr.2008	64.572	517	4.791	6.338	52.926
IItr.2008	64.201	678	4.731	5.967	52.825
IIItr.2008	62.603	633	4.664	5.352	51.954
IVtr.2008	62.072	562	4.454	4.513	52.543
Itr.2009	61.140	328	4.375	4.478	51.959
IItr.2009	60.200	308	4.418	4.627	50.847
IIItr.2009	59.856	344	4.346	4.527	50.639
IVtr.2009	60.403	300	4.260	4.175	51.668
Itr.2010	59.612	272	4.213	4.180	50.947

Font: Elaboració pròpia a partir de les dades de l'Observatori de Treball del Departament de Treball (a partir de 2009 segons CCAE 2009)

Figura A1.4: Evolució dels treballadors afiliats al Règim General de la Seguretat Social per gran sector d'activitat a Lleida municipi

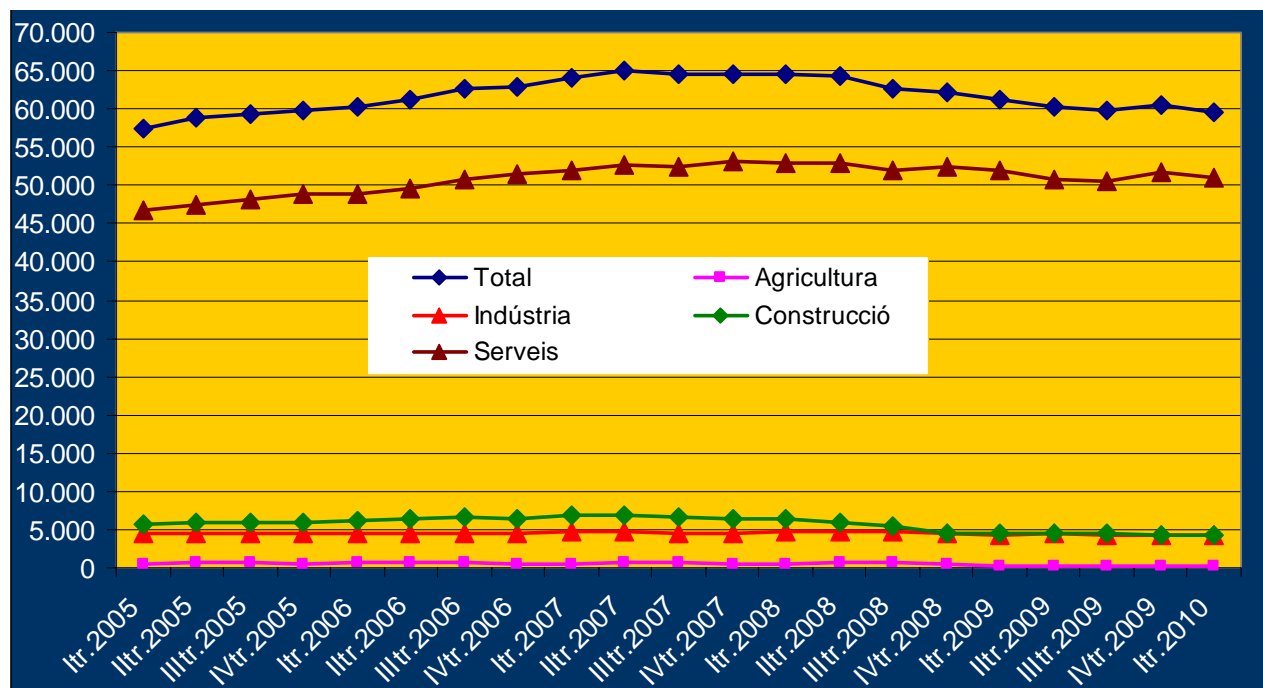

Font: Elaboració pròpia a partir de les dades de l'Observatori de Treball del Departament de Treball

Taula A1.7: Treballadors afiliats al Règim General de la Seguretat Social i al Règim Especial de la Mineria i del Carbó, per activitat econòmica (segons CCAE 93), a Lleida municipi.

CCAE	Activitat Econòmica	Itr.2006	IItr.2006	IIItr.2006	IVtr.2006	Itr.2007	IItr.2007	IIItr.2007	IVtr.2007	Itr.2008	IItr.2008	IIItr.2008	IVtr.2008	Variació amb trim. anterior (%)	Variació interanual (%)
01	Agricultura, ramaderia i caça	553	578	562	433	491	634	581	406	437	584	499	472	-5,4%	16,3%
02	Silvicultura i explotació forestal	55	82	114	65	53	80	130	86	75	90	129	86	-33,3%	0,0%
05	Pesca i aqüicultura	4	3	3	4	4	4	5	4	5	4	5	4	-20,0%	0,0%
10	Antracita, hulla, lignit i torba	3	4	6	6	6	6	5	5	5	5	5	5	0,0%	0,0%
14	Minerals no metàl·lics ni energètics	3	3	2	2	1	2	2	2	2	2	2	2	0,0%	0,0%
15	Indústria prod. alimentaris i begudes	1.459	1.479	1.503	1.496	1.486	1.533	1.516	1.520	1.601	1.630	1.642	1.601	-2,5%	5,3%
16	Indústria tabac		0	0	0	0	0	0	0	0	0	0	0		
17	Indústria tèxtil	237	236	216	214	266	267	224	235	249	225	207	203	-1,9%	-13,6%
18	Indústria confecció i pel·leteria	69	67	62	63	62	66	57	54	53	45	44	44	0,0%	-18,5%
19	Cuir; marroquineria; guarnicioneria	13	12	12	10	10	11	11	11	10	10	10	10	0,0%	-9,1%
20	Indústria fusta i suro, exc. mobles	99	109	109	96	102	118	108	101	99	108	105	83	-21,0%	-17,8%
21	Indústria paper	69	83	68	60	56	63	62	48	47	61	60	56	-6,7%	16,7%
22	Edició i arts gràfiques	507	524	521	531	539	560	555	547	527	486	466	436	-6,4%	-20,3%
23	Refinació petroli i tract. nuclears		0	0	0	0	0	0	0	0	0	0	0		
24	Indústries químiques	153	157	154	150	141	144	145	144	145	133	134	131	-2,2%	-9,0%
25	Cautxú i matèries plàstiques	68	81	75	74	66	64	68	65	67	78	79	83	5,1%	27,7%
26	Ind. altres prod. minerals no metàl·lics	159	166	158	146	122	78	79	81	194	192	182	171	-6,0%	111,1%
27	Metal·lúrgia	1	2	2	2	2	0	0	0	0	0	0	0		
28	Prod. metàl·lics, exc. maquinària	379	376	359	394	377	374	393	408	399	377	358	317	-11,5%	-22,3%
29	Construcció maquinària i equips mec.	456	467	464	449	564	569	579	576	575	569	560	524	-6,4%	-9,0%
30	Màquines oficina i equips informàtics	7	7	4	7	10	9	8	10	8	7	7	2	-71,4%	-80,0%
31	Maquinària i materials elèctrics	92	74	72	75	53	55	58	53	49	46	47	47	0,0%	-11,3%
32	Mat. electròn.; ràdio, TV i comunicació	19	22	19	15	11	11	11	9	8	8	8	8	0,0%	-11,1%
33	Instruments medicoquirúrgics i precisió	80	80	77	85	95	93	95	98	102	103	105	94	-10,5%	-4,1%
34	Vehicles motor, remolcs i semiremolcs	86	84	84	86	100	103	104	100	102	98	97	91	-6,2%	-9,0%
35	Altres materials transport		0	0	0	0	0	0	0	0	1	2	2	0,0%	
36	Mobles; altres indústries manufactureres	88	83	76	78	70	80	57	56	59	55	49	49	0,0%	-12,5%
37	Reciclatge		0	0	0	0	0	0	0	0	0	0	0		
40	Energia elèctrica, gas i aigua calenta	325	325	325	328	328	328	329	330	330	329	332	332	0,0%	0,6%
41	Captació, potabilització i distribució aigua	97	97	101	101	164	164	160	160	160	163	163	163	0,0%	1,9%
45	Construcció	6.223	6.405	6.564	6.451	6.866	6.927	6.761	6.291	6.338	5.967	5.352	4.513	-15,7%	-28,3%
50	Venda i reparació vehicles motor	1.794	1.807	1.779	1.807	1.905	2.001	2.001	1.997	2.019	2.039	1.973	1.897	-3,9%	-5,0%
51	Comerç engròs i intermediaris	3.343	3.485	3.564	3.370	3.471	3.673	3.792	3.695	3.441	3.528	3.437	3.251	-5,4%	-12,0%
52	Comerç detall; altres reparacions	6.316	6.422	6.389	6.572	6.321	6.496	6.293	6.604	6.410	6.433	6.252	6.397	2,3%	-3,1%
55	Hoteleria	2.466	2.457	2.614	2.508	2.585	2.563	2.619	2.730	2.635	2.670	2.789	2.807	0,6%	2,8%
60	Transport terrestre i per canonades	1.994	1.993	1.896	1.923	2.044	2.052	2.025	2.043	2.108	2.076	2.012	1.980	-1,6%	-3,1%
63	Activitats afins transport; ag. viatges	477	512	511	482	332	344	439	456	445	452	430	467	8,6%	2,4%
64	Correus i telecomunicacions	840	873	919	831	931	920	975	883	883	905	931	823	-11,6%	-6,8%
65	Mediació financera	2.013	2.060	2.060	2.066	2.077	2.133	2.140	2.135	2.141	2.181	2.145	2.128	-0,8%	-0,3%
66	Assegurances i plans pensions	404	368	348	353	255	241	232	228	217	171	175	169	-3,4%	-25,9%
67	Activitats aux. mediació financera	182	188	186	181	220	233	230	239	265	258	258	263	1,9%	10,0%
70	Activitats immobiliàries	719	748	800	794	794	785	755	706	651	587	527	478	-9,3%	-32,3%
71	Activitats de lloguer	135	147	144	143	128	137	139	141	139	142	134	131	-2,2%	-7,1%
72	Activitats informàtiques	226	219	222	246	313	324	343	326	322	334	341	343	0,6%	5,2%
73	Recerca i desenvolupament	14	13	16	17	21	20	23	24	36	37	42	45	7,1%	87,5%
74	Altres activitats empresarials	6.841	6.905	7.402	7.304	7.576	7.885	7.851	7.561	7.695	7.526	7.452	7.192	-3,5%	-4,9%
75	Adm. pública, defensa i SS obligatòria	10.618	11.020	10.891	11.039	10.725	9.634	9.026	9.363	9.451	9.780	9.096	9.536	4,8%	1,8%
80	Educació	2.972	2.721	2.860	3.128	3.559	3.343	3.434	3.685	3.732	3.383	3.338	3.842	15,1%	4,3%
85	Sanitat i serveis socials	4.597	4.662	5.323	6.015	6.106	7.315	7.588	7.690	7.729	7.714	8.047	8.133	1,1%	5,8%
90	Activitats sanejament públic	293	335	348	347	310	332	321	317	322	343	303	300	-1,0%	-5,4%
91	Activitats associatives	932	909	1.023	719	643	560	587	600	614	578	619	622	0,5%	3,7%
92	Activitats culturals i esportives	969	941	844	946	938	906	871	997	949	955	886	976	10,2%	-2,1%
93	Activitats diverses serveis personals	710	723	697	726	679	665	656	684	670	684	716	713	-0,4%	4,2%
95	Llars que ocupen personal domèstic	53	53	52	52	51	51	51	51	52	49	51	50	-2,0%	-2,0%

Font: Elaboració pròpia a partir de les dades de l'Observatori de Treball del Departament de Treball

Taula A1.8: Evolució dels treballadors afiliats al Règim General de la Seg. Social i al Règim Especial de la Mineria i Carbó, per activitat econòmica a Lleida municipi.

CCAE 2009	Activitat Econòmica	Itr.2009	IItr.2009	IIItr.2009	IVtr.2009	Itr.2010	Itr.2010 (%)	Variació amb trim. anterior (%)	Variació interanual (%)
01	Agricultura, ramaderia i caça	167	203	204	203	179	0,3%	-11,8%	7,2%
02	Silvicultura i explotació forestal	154	99	133	90	85	0,1%	-5,6%	-44,8%
03	Pesca i aqüicultura	7	6	7	7	8	0,0%	14,3%	14,3%
05	Antracita, hulla i lignit	5	5	5	5	6	0,0%	20,0%	20,0%
08	Minerals no metàl·lics ni energètics	2	4	4	5	3	0,0%	-40,0%	50,0%
10	Indústries de productes alimentaris	1.281	1.271	1.240	1.231	1.240	2,1%	0,7%	-3,2%
11	Fabricació de begudes	299	317	315	321	320	0,5%	-0,3%	7,0%
13	Indústries tèxtils	170	192	170	159	178	0,3%	11,9%	4,7%
14	Confecció de peces de vestir	48	40	38	39	37	0,1%	-5,1%	-22,9%
15	Indústria del cuir i del calçat	10	9	9	9	9	0,0%	0,0%	-10,0%
16	Indústries fusta i suro, exc. mobles	83	91	96	75	74	0,1%	-1,3%	-10,8%
17	Indústries del paper	51	65	56	50	51	0,1%	2,0%	0,0%
18	Arts gràfiques i suports enregistrats	177	180	179	176	170	0,3%	-3,4%	-4,0%
20	Indústries químiques	47	47	46	46	44	0,1%	-4,3%	-6,4%
21	Productes farmacèutics	77	79	78	76	74	0,1%	-2,6%	-3,9%
22	Cautxú i plàstic	77	78	78	68	80	0,1%	17,6%	3,9%
23	Productes minerals no metàl·lics ncaa	167	166	162	162	155	0,3%	-4,3%	-7,2%
24	Metal·lúrgia	53	48	32	33	30	0,1%	-9,1%	-43,4%
25	Productes metàl·lics, exc. maquinària	290	300	304	285	273	0,5%	-4,2%	-5,9%
26	Productes informàtics i electrònics	9	8	9	11	13	0,0%	18,2%	44,4%
27	Materials i equips elèctrics	41	37	37	36	33	0,1%	-8,3%	-19,5%
28	Maquinària i equips ncaa	410	383	384	389	380	0,6%	-2,3%	-7,3%
29	Vehícules de motor, remolcs i semiremolcs	83	82	81	73	55	0,1%	-24,7%	-33,7%
30	Altres materials de transport	1	1	1	1	2	0,0%	100,0%	100,0%
31	Mobles	36	34	29	28	23	0,0%	-17,9%	-36,1%
32	Indústries manufactureres diverses	51	51	50	50	47	0,1%	-6,0%	-7,8%
33	Reparació i instal·lació de maquinària	98	98	117	119	115	0,2%	-3,4%	17,3%
35	Energia elèctrica i gas	336	329	330	333	334	0,6%	0,3%	-0,6%
36	Aigua	165	161	160	160	162	0,3%	1,3%	-1,8%
38	Tractament de residus	305	338	332	316	301	0,5%	-4,7%	-1,3%
39	Gestió de residus	3	4	4	4	4	0,0%	0,0%	33,3%
41	Construcció d'immobles	1.869	1.918	1.828	1.648	1.626	2,7%	-1,3%	-13,0%
42	Construcció d'obres d'enginyeria civil	449	436	423	408	458	0,8%	12,3%	2,0%
43	Activitats especialitzades construcció	2.160	2.273	2.276	2.119	2.096	3,5%	-1,1%	-3,0%
45	Venda i reparació de vehicles motor	1.648	1.617	1.635	1.630	1.648	2,8%	1,1%	0,0%
46	Comerç engròs, exc. vehicles motor	3.160	3.164	3.255	3.042	3.006	5,0%	-1,2%	-4,9%
47	Comerç detall, exc. vehicles motor	6.174	6.096	6.006	6.178	5.954	10,0%	-3,6%	-3,6%
49	Transport terrestre i per canonades	1.997	1.975	1.967	2.015	1.934	3,2%	-4,0%	-3,2%
52	Emmagatzematge i afins al transport	387	375	357	375	377	0,6%	0,5%	-2,6%
53	Activitats postals i de correus	590	613	652	559	593	1,0%	6,1%	0,5%
55	Serveis d'allotjament	224	235	220	224	213	0,4%	-4,9%	-4,9%
56	Serveis de menjar i begudes	2.450	2.298	2.645	2.752	2.697	4,5%	-2,0%	10,1%
58	Edició	227	234	232	230	236	0,4%	2,6%	4,0%
59	Cinema i vídeo; enregistrament de so	130	126	120	130	117	0,2%	-10,0%	-10,0%
60	Ràdio i televisió	80	73	75	80	78	0,1%	-2,5%	-2,5%
61	Telecomunicacions	256	257	251	247	246	0,4%	-0,4%	-3,9%
62	Serveis de tecnologies de la informació	301	273	294	299	303	0,5%	1,3%	0,7%
63	Serveis d'informació	40	41	40	56	43	0,1%	-23,2%	7,5%
64	Mediació financera	2.120	2.110	2.079	2.076	2.072	3,5%	-0,2%	-2,3%
65	Assegurances i fons pensions	166	167	167	169	165	0,3%	-2,4%	-0,6%
66	Activitats auxiliars mediació financera	267	252	258	262	252	0,4%	-3,8%	-5,6%
68	Activitats immobiliàries	238	234	229	229	234	0,4%	2,2%	-1,7%
69	Activitats jurídiques i de comptabilitat	1.197	1.175	1.151	1.175	1.171	2,0%	-0,3%	-2,2%
70	Seus centrals i consultoria empresarial	138	139	138	136	125	0,2%	-8,1%	-9,4%
71	Serveis tècnics arquitectura i enginyeria	871	917	917	944	937	1,6%	-0,7%	7,6%
72	Recerca i desenvolupament	50	54	58	71	81	0,1%	14,1%	62,0%
73	Publicitat i estudis de mercat	326	316	325	349	345	0,6%	-1,1%	5,8%
74	Activitats professionals i tècniques ncaa	199	182	179	191	184	0,3%	-3,7%	-7,5%
75	Activitats veterinàries	44	49	50	44	46	0,1%	4,5%	4,5%
77	Activitats de lloguer	244	216	175	169	183	0,3%	8,3%	-25,0%
78	Activitats relacionades amb l'ocupació	675	855	822	547	588	1,0%	7,5%	-12,9%
79	Agències viatges i operadors turístics	79	80	77	75	72	0,1%	-4,0%	-8,9%
80	Activitats de seguretat i investigació	524	516	529	539	544	0,9%	0,9%	3,8%
81	Serveis a edificis i de jardineria	2.564	2.334	2.530	2.479	2.400	4,0%	-3,2%	-6,4%
82	Activitats administratives d'oficina	515	514	556	497	551	0,9%	10,9%	7,0%
84	Adm. pública, Defensa i SS obligatòria	9.701	9.757	8.855	9.357	9.267	15,5%	-1,0%	-4,5%
85	Educació	3.943	3.555	3.498	3.977	4.020	6,7%	1,1%	2,0%
86	Activitats sanitàries	5.599	5.629	5.658	5.815	5.652	9,5%	-2,8%	0,9%
87	Serveis socials amb allotjament	1.498	1.540	1.548	1.558	1.532	2,6%	-1,7%	2,3%
88	Serveis socials sense allotjament	976	747	936	845	829	1,4%	-1,9%	-15,1%
90	Activitats artístiques i d'espectacles	106	82	96	126	106	0,2%	-15,9%	0,0%
91	Biblioteques i museus	24	24	21	22	22	0,0%	0,0%	-8,3%
92	Jocs d'atzar i apostes	85	78	79	80	77	0,1%	-3,8%	-9,4%
93	Activitats esportives i d'entreteniment	650	503	510	626	632	1,1%	1,0%	-2,8%
94	Activitats associatives	664	618	649	688	645	1,1%	-6,3%	-2,9%
95	Reparació ordinadors i efectes personals	123	127	119	116	122	0,2%	5,2%	-0,8%
96	Altres activitats de serveis personals	659	650	630	641	601	1,0%	-6,2%	-8,8%
97	Llars que ocupen personal domèstic	50	50	51	48	47	0,1%	-2,1%	-6,0%
	Total Lleida municipi	61.140	60.200	59.856	60.403	59.612	100,0%	-1,3%	-2,5%

Font: Elaboració pròpia a partir de les dades de l'Observatori de Treball del Departament de Treball

Figura A1.5: Evolució dels treballadors afiliats al Règim General Seguretat Social i al Règim Especial de Mineria i Carbó, per activitat econòmica, a Lleida municipi

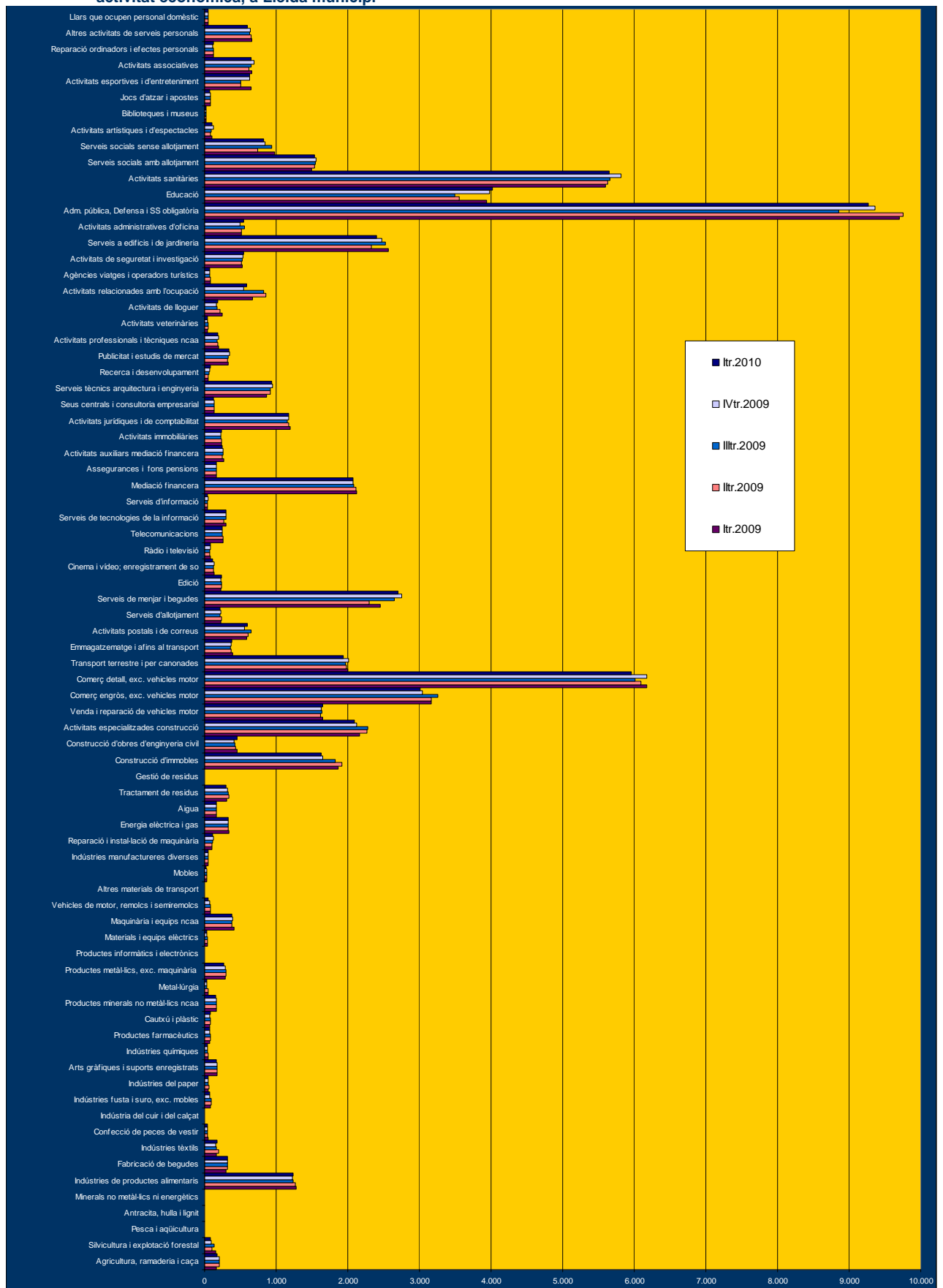

Font: Elaboració pròpia a partir de les dades de l'Observatori de Treball del Departament de Treball

Taula A1.9: Evolució dels treballadors afiliats al Règim General de la Seguretat Social per gran sector d'activitat a la província de Lleida i a Catalunya.

Activitat Econòmica (CCE 2009)	Itr.2008 Lleida província	IItr.2008 Lleida província	IIItr.2008 Lleida província	IVtr.2008 Lleida província	Itr.2009 Lleida província	IItr.2009 Lleida província	IIItr.2009 Lleida província	IVtr.2009 Lleida província	Itr.2010	Itr.2010 (%)	Variació amb trim. anterior (%)	Variació interanual (%)
Agricultura	2.162	2.377	2.322	2.180	2.327	2.536	2.535	2.339	2.301	1,8%	-1,6%	-1,1%
Indústria	25.656	25.698	25.189	24.071	23.225	23.220	22.746	22.392	22.118	17,2%	-1,2%	-4,8%
Construcció	21.033	20.185	18.294	15.345	14.963	15.353	14.852	13.365	13.280	10,4%	-0,6%	-11,2%
Serveis	92.208	93.269	92.020	92.528	91.044	90.641	89.536	91.539	90.559	70,6%	-1,1%	-0,5%
Total	141.059	141.529	137.825	134.124	131.559	131.750	129.669	129.635	128.258	100,0%	-1,1%	-2,5%

Activitat Econòmica (CCE 2009)	Itr.2008 Catalunya	IItr.2008 Catalunya	IIItr.2008 Catalunya	IVtr.2008 Catalunya	Itr.2009 Catalunya	IItr.2009 Catalunya	IIItr.2009 Catalunya	IVtr.2009 Catalunya	Itr.2010	Itr.2010 (%)	Variació amb trim. anterior (%)	Variació interanual (%)
Agricultura	7.644	7.938	7.783	7.386	8.009	8.506	8.171	7.681	7.613	0,3%	-0,9%	-4,9%
Indústria	544.206	542.893	528.420	503.283	480.226	469.799	457.409	448.415	441.378	18,1%	-1,6%	-8,1%
Construcció	285.766	272.902	248.516	218.456	213.806	212.707	200.155	183.133	181.852	7,5%	-0,7%	-14,9%
Serveis	1.907.299	1.928.521	1.893.327	1.859.858	1.828.397	1.837.043	1.813.617	1.814.309	1.808.931	74,1%	-0,3%	-1,1%
Total	2.744.915	2.752.254	2.678.046	2.588.983	2.530.438	2.528.055	2.479.352	2.453.538	2.439.774	100,0%	-0,6%	-3,6%

Font: Elaboració pròpia a partir de les dades de l'Observatori de Treball del Departament de Treball

Taula A1.10: Treballadors afiliats al Règim Especial de Treballadors Autònoms per gran sector d'activitat a Lleida municipi.

Activitat econòmica	Total	Agricultura (1)	Indústria	Construcció	Serveis
Itr.2005	9.908	411	737	1.525	7.232
IItr.2005	9.867	419	737	1.525	7.183
IIItr. 2005	9.854	419	725	1.554	7.153
IVtr.2005	9.904	420	718	1.559	7.204
Itr.2006	9.956	418	714	1.607	7.217
IItr.2006	10.003	426	717	1.639	7.221
IIItr. 2006	10.009	423	709	1.667	7.210
IVtr.2006	10.050	423	698	1.677	7.252
Itr.2007	10.249	421	703	1.807	7.318
IItr.2007	10.432	424	712	1.926	7.370
IIItr. 2007	10.546	425	700	2.018	7.403
IVtr.2007	10.549	397	700	2.073	7.379
Itr.2008	10.983	821	705	2.073	7.384
IItr.2008	10.845	817	696	1.973	7.359
IIItr. 2008	10.641	798	696	1.854	7.293
IVtr.2008	10.411	778	683	1.711	7.239
Itr.2009	10.127	727	642	1.651	7.107
IItr.2009	10.001	718	639	1.556	7.088
IIItr.2009	9.888	725	629	1.508	7.026
IVtr.2009	9.739	712	620	1.419	6.988
Itr.2010	9.601	697	608	1.359	6.937

(1) A partir de gener de 2008 el règim especial agrari per compte propi s'integra en el règim especial de treballadors autònoms.
 Font: Elaboració pròpia a partir de les dades de l'Observatori de Treball del Departament de Treball (a partir de 2009 segons CCAE 2009)

Figura A1.6: Evolució dels treballadors afiliats al Règim Especial de Treballadors Autònoms per gran sector d'activitat a Lleida municipi

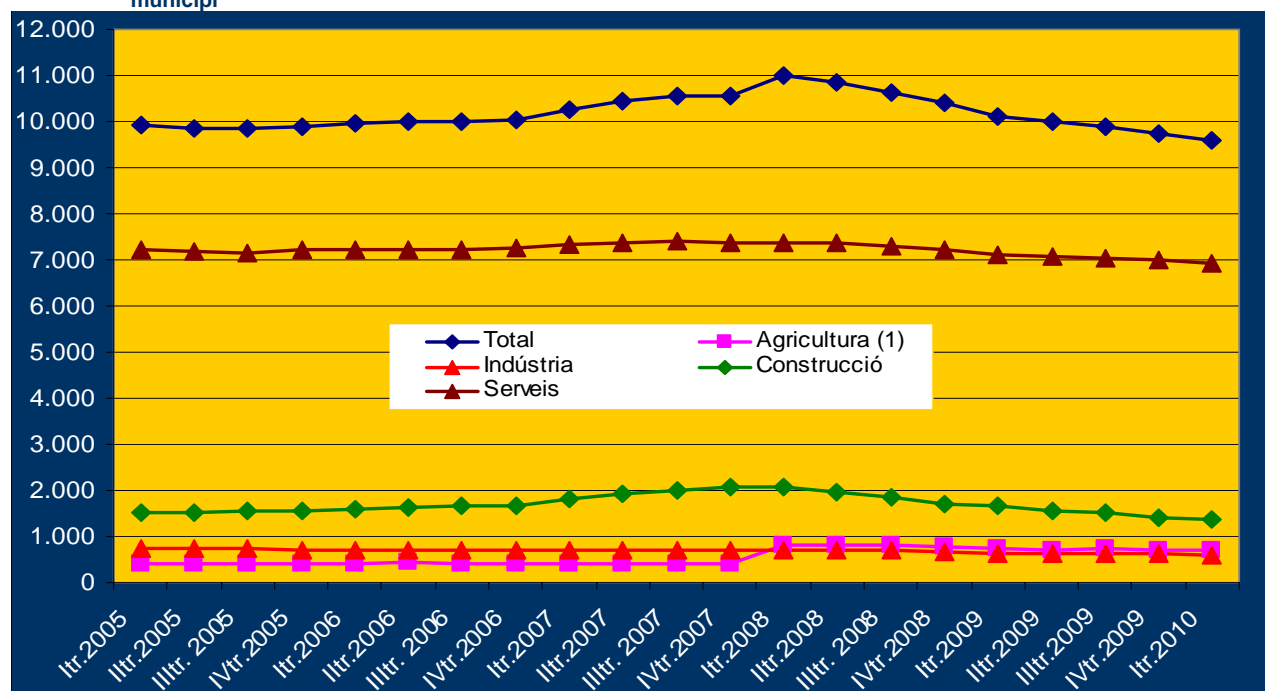

(1) A partir de gener de 2008 el règim especial agrari per compte propi s'integra en el règim especial de treballadors autònoms.
 Font: Elaboració pròpia a partir de les dades de l'Observatori de Treball del Departament de Treball

Taula A1.11: Evolució del nombre de treballadors afiliats al Règim Especial de Treballadors Autònoms per activitat econòmica (CCAIE-93) a Lleida municipi

CCAIE	Activitat econòmica	Itr.2006	IItr.2006	IIItr. 2006	IVtr.2006	Itr.2007	IItr.2007	IIItr. 2007	IVtr.2007	Itr.2008	IItr. 2008	IIItr. 2008	IVtr.2008	Variació amb trim. anterior (%)	Variació interanual (%)
01	Agricultura, ramaderia i caça	414	422	419	418	416	419	420	392	816	813	794	773	-2,6%	97,2%
02	Silvicultura i explotació forestal	4	4	4	5	5	5	5	5	5	4	4	5	25,0%	0,0%
05	Pesca i aqüicultura														
10	Antracita, hulla, lignit i torba	1	1	1	1	1	1								
14	Minerals no metàl·lics ni energètics	1	1	1	1	1	1	1	1	1	1	1	1	0,0%	0,0%
15	Indústria prod. alimentaris i begudes	95	98	90	88	88	90	88	90	89	88	93	94	1,1%	4,4%
16	Indústria tabac														
17	Indústria tèxtil	16	15	17	17	16	16	16	16	15	15	14	15	7,1%	-6,3%
18	Indústria confecció i pelleteria	55	52	52	53	53	52	52	51	52	53	52	51	-1,9%	0,0%
19	Cuir; marroquineria; guarnicioneria	1	1	1	1	1	1	1	1	1	1	1	1	0,0%	0,0%
20	Indústria fusta i suro, exc. mobles	92	93	90	90	92	94	94	92	92	88	87	85	-2,3%	-7,6%
21	Indústria paper	6	6	6	6	6	6	6	6	6	6	6	6	0,0%	0,0%
22	Edició i arts gràfiques	76	75	74	71	73	75	72	71	71	70	70	70	0,0%	-1,4%
23	Refinació petroli i tract. nuclears														
24	Indústries químiques	23	23	23	23	23	23	19	18	18	17	17	17	0,0%	-5,6%
25	Cautxú i matèries plàstiques	3	4	4	3	3	3	3	3	3	1	1		-100,0%	-100,0%
26	Ind. altres prod. minerals no metàl·lics	34	34	34	33	34	35	33	33	33	33	32	30	-6,3%	-9,1%
27	Metal·lúrgia	4	4	5	5	5	5	5	5	5	5	5	5	0,0%	0,0%
28	Prod. metàl·lics, exc. maquinària	110	111	115	112	112	112	113	116	116	113	114	113	-0,9%	-2,6%
29	Construcció maquinària i equips mec.	70	72	71	70	70	71	71	70	75	79	79	76	-3,8%	8,6%
30	Màquines oficina i equips informàtics	7	7	7	7	7	8	8	8	8	8	8	7	-14,3%	-25,0%
31	Maquinària i materials elèctrics	13	13	13	13	13	13	13	13	11	11	11	11	0,0%	-15,4%
32	Mat. electròn.; ràdio, TV i comunicació	2	2	2	2	2	3	3	3	3	3	3	2	-33,3%	-33,3%
33	Instruments medicoquirúrgics i precisió	23	23	23	24	26	26	25	25	26	26	26	25	-3,8%	0,0%
34	Vehícles motor, remolcs i semiremolcs	17	17	16	16	16	16	16	17	17	16	16	14	-12,5%	-17,6%
35	Altres materials transport	2	2	2	2	2	2	2	2	2	2	2	2	0,0%	0,0%
36	Mobles; altres indústries manufactureres	59	59	58	56	55	55	55	54	55	54	54	53	-1,9%	-1,9%
37	Reciclatge														
40	Energia elèctrica, gas i aigua calenta	3	3	3	3	3	3	3	4	5	5	4	5	25,0%	25,0%
41	Captació, potabilització i distribució aigua	1	1	1	1	1	1	1	1	1	1	1	1	0,0%	0,0%
45	Construcció	1.607	1.639	1.667	1.677	1.807	1.926	2.018	2.073	2.073	1.973	1.854	1.711	-7,7%	-17,5%
50	Venda i reparació vehicles motor	386	390	388	388	387	389	392	382	379	378	376	377	0,3%	-1,3%
51	Comerç engròs i intermediaris	656	660	662	657	660	677	672	674	679	671	666	643	-3,5%	-4,6%
52	Comerç detall; altres reparacions	1.946	1.920	1.910	1.911	1.927	1.940	1.964	1.954	1.924	1.915	1.893	1.913	1,1%	-2,1%
55	Hoteleria	972	975	961	953	959	961	965	958	945	956	940	934	-0,6%	-2,5%
60	Transport terrestre i per canonades	631	629	632	631	633	631	631	623	616	617	616	604	-1,9%	-3,0%
61	Transport marítim i cabotatge														
62	Transport aeri i espacial	1	1	1	1	1	1		1	1	1				-100,0%
63	Activitats afins transport; ag. viatges	43	42	42	43	44	44	44	43	44	42	43	38	-11,6%	-11,6%
64	Correus i telecomunicacions	51	52	49	52	50	45	47	46	48	44	44	45	2,3%	-2,2%
65	Mediació financera	1													
66	Assegurances i plans pensions	6	6	6	6	6	6	6	6	6	6	6	5	-16,7%	-16,7%
67	Activitats aux. mediació financera	216	212	218	220	226	231	230	230	241	231	232	225	-3,0%	-2,2%
70	Activitats immobiliàries	195	201	211	221	227	223	218	219	220	213	201	199	-1,0%	-9,1%
71	Activitats de lloguer	23	23	21	22	21	21	20	17	16	16	15	16	6,7%	-5,9%
72	Activitats informàtiques	68	71	66	66	71	70	69	69	76	75	79	79	0,0%	14,5%
73	Recerca i desenvolupament	13	19	21	21	23	22	24	30	27	30	29	33	13,8%	10,0%
74	Altres activitats empresarials	971	971	965	987	1.011	1.036	1.060	1.065	1.100	1.109	1.113	1.105	-0,7%	3,8%
75	Adm. pública, defensa i SS obligatòria	10	10	10	10	10	10	10	10	10	7	6	5	-16,7%	-50,0%
80	Educació	197	195	193	198	200	198	190	197	195	190	188	181	-3,7%	-8,1%
85	Sanitat i serveis socials	224	226	230	233	235	240	238	235	242	241	235	239	1,7%	1,7%
90	Activitats sanejament públic	2	2	2	2	2	2	2	3	3	4	4	3	-25,0%	0,0%
91	Activitats associatives	60	60	57	58	53	52	49	47	46	44	44	41	-6,8%	-12,8%
92	Activitats culturals i esportives	152	157	161	164	164	166	166	171	169	177	174	162	-6,9%	-5,3%
93	Activitats diverses serveis personals	393	399	404	408	408	405	406	399	397	392	389	392	0,8%	-1,8%

Font: Elaboració pròpia a partir de les dades de l'Observatori de Treball del Departament de Treball

Taula A1.12: Evolució dels treballadors afiliats al Règim Especial de Treballadors Autònoms per activitat econòmica (CCAIE 2009) a Lleida municipi

CCAIE 2009	Activitat econòmica	Itr.2009	IItr.2009	IIItr.2009	IVtr.2009	Itr.2010	Itr.2010 (%)	Variació amb trim. anterior (%)	Variació interanual (%)
01	Agricultura, ramaderia i caça	720	711	718	706	691	7.2%	-2.1%	-4.0%
02	Silvicultura i explotació forestal	5	5	5	4	4	0.0%	0.0%	-20.0%
03	Pesca i aqüicultura	2	2	2	2	2	0.0%	0.0%	0.0%
09	Suport a les indústries extractives	1	1	1	1	1	0.0%	0.0%	0.0%
10	Indústries de productes alimentaris	88	87	87	88	84	0.9%	-4.5%	-4.5%
11	Fabricació de begudes	6	6	6	5	5	0.1%	0.0%	-16.7%
13	Indústries tèxtils	9	9	8	9	8	0.1%	-11.1%	-11.1%
14	Confecció de peces de vestir	52	50	48	47	46	0.5%	-2.1%	-11.5%
15	Indústria del cuir i del calçat	1	1	1	1	1	0.0%	0.0%	0.0%
16	Indústries fusta i suro, exc. mobles	79	79	78	77	73	0.8%	-5.2%	-7.6%
17	Indústries del paper	5	5	5	5	5	0.1%	0.0%	0.0%
18	Arts gràfiques i suports enregistrats	49	49	45	46	48	0.5%	4.3%	-2.0%
20	Indústries químiques	15	11	10	10	10	0.1%	0.0%	-33.3%
21	Productes farmacèutics	1	1	1			0.0%	#DIV/0!	-100.0%
23	Productes minerals no metàl·lics ncaa	29	30	29	28	29	0.3%	3.6%	0.0%
24	Metal·lúrgia	24	24	23	22	22	0.2%	0.0%	-8.3%
25	Productes metàl·lics, exc. maquinària	92	94	95	96	95	1.0%	-1.0%	3.3%
26	Productes informàtics i electrònics	2	2	2	2	2	0.0%	0.0%	0.0%
27	Materials i equips elèctrics	5	6	6	6	5	0.1%	-16.7%	0.0%
28	Maquinària i equips ncaa	41	41	41	39	37	0.4%	-5.1%	-9.8%
29	Vehicles de motor, remolcs i semiremolcs	13	13	12	11	11	0.1%	0.0%	-15.4%
30	Altres materials de transport	2	2	2	2	2	0.0%	0.0%	0.0%
31	Mobles	43	42	42	41	38	0.4%	-7.3%	-11.6%
32	Indústries manufactureres diverses	17	18	17	17	17	0.2%	0.0%	0.0%
33	Reparació i instal·lació de maquinària	58	58	59	56	57	0.6%	1.8%	-1.7%
35	Energia elèctrica i gas	6	6	6	6	6	0.1%	0.0%	0.0%
36	Aigua	1	1	2	2	1	0.0%	-50.0%	0.0%
37	Tractament d'aigües residuals	1	1	1	1	1	0.0%	0.0%	0.0%
38	Tractament de residus	2	2	2	2	2	0.0%	0.0%	0.0%
41	Construcció d'immobles	611	560	534	477	450	4.7%	-5.7%	-26.4%
42	Construcció d'obres d'enginyeria civil	29	24	20	20	21	0.2%	5.0%	-27.6%
43	Activitats especialitzades construcció	1.011	972	954	922	888	9.2%	-3.7%	-12.2%
45	Venda i reparació de vehicles motor	360	360	358	350	348	3.6%	-0.6%	-3.3%
46	Comerç engròs, exc. vehicles motor	626	625	618	604	601	6.3%	-0.5%	-4.0%
47	Comerç detall, exc. vehicles motor	1.599	1.601	1.590	1.602	1.578	16.4%	-1.5%	-1.3%
49	Transport terrestre i per canonades	604	586	575	558	549	5.7%	-1.6%	-9.1%
52	Emmagatzematge i afins al transport	23	23	22	23	23	0.2%	0.0%	0.0%
53	Activitats postals i de correus	17	15	19	18	21	0.2%	16.7%	23.5%
55	Serveis d'allotjament	21	21	21	20	21	0.2%	5.0%	0.0%
56	Serveis de menjar i begudes	905	913	911	909	904	9.4%	-0.6%	-0.1%
58	Edició	32	32	30	28	28	0.3%	0.0%	-12.5%
59	Cinema i vídeo; enregistrament de so	18	18	18	17	17	0.2%	0.0%	-5.6%
60	Ràdio i televisió	4	4	4	4	4	0.0%	0.0%	0.0%
61	Telecomunicacions	26	29	28	31	29	0.3%	-6.5%	11.5%
62	Serveis de tecnologies de la informació	50	51	51	51	49	0.5%	-3.9%	-2.0%
63	Serveis d'informació	11	12	13	16	15	0.2%	-6.3%	36.4%
65	Assegurances i fons pensions	4	5	5	5	5	0.1%	0.0%	25.0%
66	Activitats auxiliars mediació financera	225	222	221	217	218	2.3%	0.5%	-3.1%
68	Activitats immobiliàries	110	105	107	101	100	1.0%	-1.0%	-9.1%
69	Activitats jurídiques i de comptabilitat	328	326	328	331	329	3.4%	-0.6%	0.3%
70	Seus centrals i consultoria empresarial	61	58	59	58	60	0.6%	3.4%	-1.6%
71	Serveis tècnics arquitectura i enginyeria	207	206	201	205	198	2.1%	-3.4%	-4.3%
72	Recerca i desenvolupament	29	33	34	34	33	0.3%	-2.9%	13.8%
73	Publicitat i estudis de mercat	81	82	82	85	84	0.9%	-1.2%	3.7%
74	Activitats professionals i tècniques ncaa	104	107	106	111	108	1.1%	-2.7%	3.8%
75	Activitats veterinàries	30	31	31	29	29	0.3%	0.0%	-3.3%
77	Activitats de lloguer	112	103	97	94	90	0.9%	-4.3%	-19.6%
78	Activitats relacionades amb l'ocupació	3	3	3	3	3	0.0%	0.0%	0.0%
79	Agències viatges i operadors turístics	25	24	24	23	26	0.3%	13.0%	4.0%
80	Activitats de seguretat i investigació						0.0%		
81	Serveis a edificis i de jardineria	184	176	171	164	168	1.7%	2.4%	-8.7%
82	Activitats administratives d'oficina	64	66	64	67	72	0.7%	7.5%	12.5%
84	Adm. pública, Defensa i SS obligatòria	5	5	5	5	5	0.1%	0.0%	0.0%
85	Educació	182	181	168	167	168	1.7%	0.6%	-7.7%
86	Activitats sanitàries	199	206	202	209	209	2.2%	0.0%	5.0%
87	Serveis socials amb allotjament	9	9	11	12	12	0.1%	0.0%	33.3%
88	Serveis socials sense allotjament	2	2	3	4	4	0.0%	0.0%	100.0%
90	Activitats artístiques i d'espectacles	56	58	58	58	59	0.6%	1.7%	5.4%
91	Biblioteques i museus	1	1	1	1	1	0.0%	0.0%	0.0%
92	Jocs d'atzar i apostes	24	24	25	25	24	0.2%	-4.0%	0.0%
93	Activitats esportives i d'entreteniment	49	53	54	52	51	0.5%	-1.9%	4.1%
94	Activitats associatives	38	38	35	34	35	0.4%	2.9%	-7.9%
95	Reparació ordinadors i efectes personals	294	290	288	286	283	2.9%	-1.0%	-3.7%
96	Altres activitats de serveis personals	385	384	385	377	374	3.9%	-0.8%	-2.9%
	TOTAL	10.127	10.001	9.888	9.739	9.601	100,0%	-1,4%	-5,2%

Font: Elaboració pròpia a partir de les dades de l'Observatori de Treball del Departament de Treball

Figura A1.7: Evolució dels treballadors afiliats al Règim Especial de Treballadors Autònoms per activitat econòmica (CCAIE 2009) a Lleida municipi

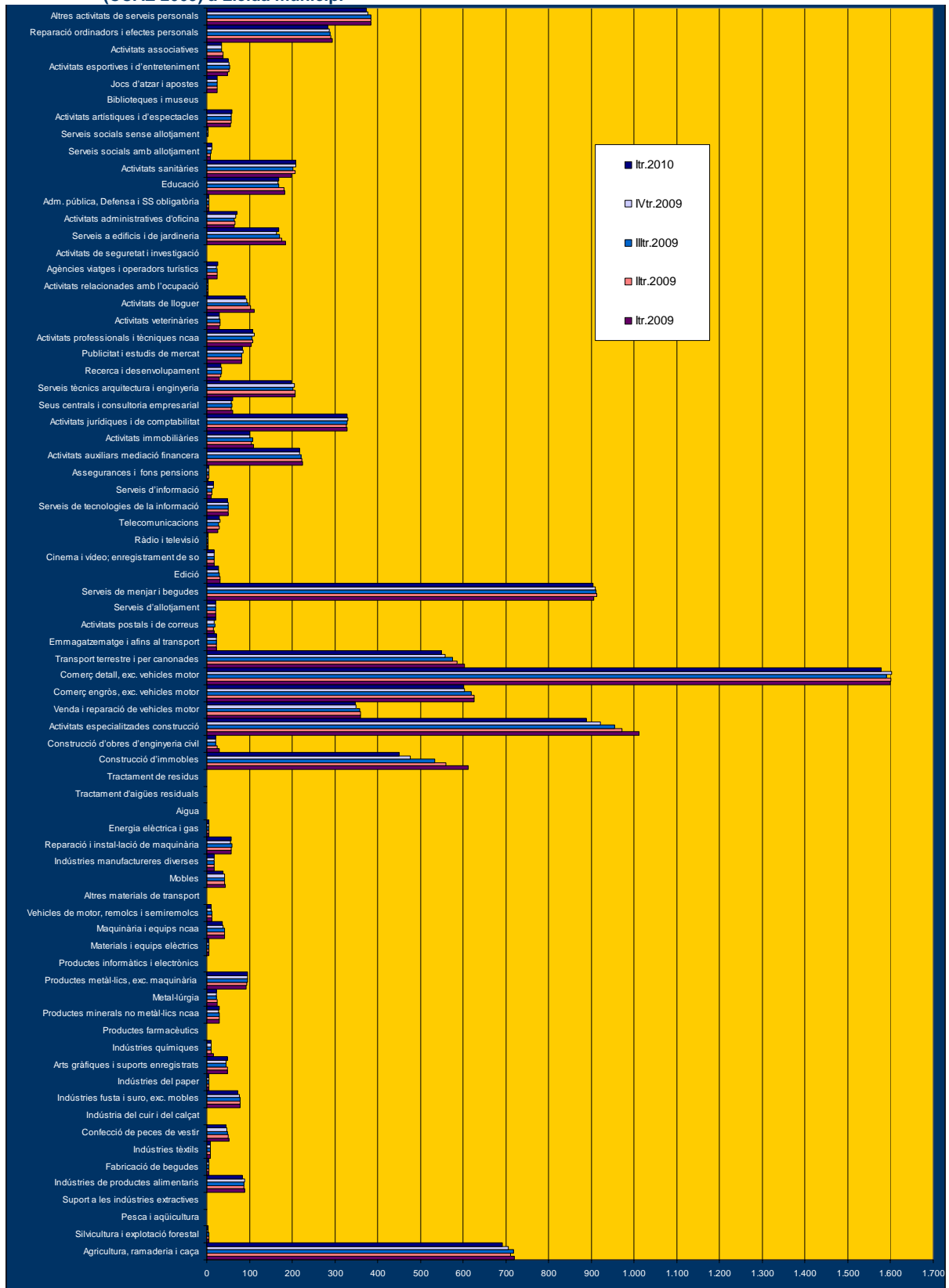

Font: Elaboració pròpia a partir de les dades de l'Observatori de Treball del Departament de Treball

Taula A1.13: Evolució del nombre de treballadors afiliats al Règim Especial de Treballadors Autònoms per gran sector d'activitat a la província de Lleida i a Catalunya.

Activitat Econòmica (CCEAE 2009)	Itr.2008 Lleida província	IItr.2008 Lleida província	IIItr.2008 Lleida província	IVtr.2008 Lleida província	Itr.2009 Lleida província	IItr.2009 Lleida província	IIItr.2009 Lleida província	IVtr.2009 Lleida província	Itr.2010	Itr.2010 (%)	Variació amb trim. anterior (%)	Variació interanual (%)
Agricultura (1)	11.821	11.738	11.641	11.533	11.403	11.357	11.277	11.127	11.028	25,8%	-0,9%	-3,3%
Indústria	3.294	3.278	3.263	3.219	3.137	3.116	3.089	3.059	3.013	7,0%	-1,5%	-4,0%
Construcció	8.769	8.543	8.276	7.880	7.387	7.131	6.961	6.732	6.493	15,2%	-3,6%	-12,1%
Serveis	23.181	23.047	22.972	22.892	22.641	22.452	22.326	22.368	22.265	52,0%	-0,5%	-1,7%
Total	47.065	46.606	46.152	45.524	44.568	44.056	43.653	43.286	42.799	100,0%	-1,1%	-7,3%

Activitat Econòmica (CCEAE 2009)	Itr.2008 Catalunya	IItr.2008 Catalunya	IIItr.2008 Catalunya	IVtr.2008 Catalunya	Itr.2009 Catalunya	IItr.2009 Catalunya	IIItr.2009 Catalunya	IVtr.2009 Catalunya	Itr.2010	Itr.2010 (%)	Variació amb trim. anterior (%)	Variació interanual (%)
Agricultura (1)	29.466	29.107	28.855	28.582	28.141	27.957	27.694	27.348	27.062	5,0%	-1,0%	-3,8%
Indústria	55.128	54.823	54.262	53.292	51.915	51.099	50.321	49.860	49.174	9,1%	-1,4%	-5,3%
Construcció	111.333	109.110	105.205	99.990	94.632	91.140	87.985	85.400	82.631	15,2%	-3,2%	-12,7%
Serveis	399.867	401.879	398.364	394.662	389.320	389.945	386.478	385.045	383.879	70,7%	-0,3%	-1,4%
Total	595.794	594.919	586.686	576.526	564.008	560.141	552.478	547.653	542.746	100,0%	-0,9%	-3,8%

(1) A partir de gener de 2008 el règim especial agrari per compte propi s'integra en el règim especial de treballadors autònoms.

Font: Elaboració pròpia a partir de les dades de l'Observatori de Treball del Departament de Treball

Taula A1.14: Grandària de les empreses del municipi de Lleida en funció del nombre de treballadors per activitat econòmica (I tr 2009- I tr 2010).

Itr 2009	d'1 a 5	de 6 a 10	d'11 a 25	de 26 a 30	de 31 a 50	de 51 a 100	de 101 a 250	de 251 a 500	de 501 a 750	de 751 a 1000	de 1001 a 2000	Total
Agricultura	44	5	2	1		2						54
Indústria	231	54	46	3	16	10	6	1				367
Construcció	553	92	69	5	14	6	3					742
Serveis	3.672	571	421	40	118	79	55	17	5	2	2	4.982
No classificats												0
Total	4.500	722	538	49	148	97	64	18	5	2	2	6.145
Variació intertrimestral	-0,92%	-4,12%	-2,54%	-19,67%	4,96%	-1,02%	-7,25%	0,00%	66,67%	-33,33%	0,00%	-1,55%
Variació interanual	-5,54%	-7,32%	-10,63%	-35,53%	-5,73%	-8,49%	1,59%	0,00%	-16,67%	0,00%	0,00%	-6,54%

IItr 2009	d'1 a 5	de 6 a 10	d'11 a 25	de 26 a 30	de 31 a 50	de 51 a 100	de 101 a 250	de 251 a 500	de 501 a 750	de 751 a 1000	de 1001 a 2000	Total
Agricultura	43	7	2			2						54
Indústria	237	51	44	4	18	8	6	1				369
Construcció	519	96	72	7	17	6	3					720
Serveis	3.672	565	414	39	109	80	51	17	4	3	2	4.956
Total	4.471	719	532	50	144	96	60	18	4	3	2	6.099
Variació intertrimestral	-0,64%	-0,42%	-1,12%	2,04%	-2,70%	-1,03%	-6,25%	0,00%	-20,00%	50,00%	0,00%	-0,75%
Variació interanual	-5,28%	-4,52%	-8,12%	-23,08%	-8,28%	-8,57%	-4,76%	-5,26%	-33,33%	50,00%	0,00%	-5,75%

IIItr 2009	d'1 a 5	de 6 a 10	d'11 a 25	de 26 a 30	de 31 a 50	de 51 a 100	de 101 a 250	de 251 a 500	de 501 a 750	de 751 a 1000	de 1001 a 2000	Total
Agricultura	40	6	3		1	2						52
Indústria	229	49	43	5	16	10	5	1				358
Construcció	493	91	68	3	19	7	3					684
Serveis	3.660	561	415	47	112	77	53	18	6	3	1	4.953
Total	4.422	707	529	55	148	96	61	19	6	3	1	6.047
Variació intertrimestral	-1,10%	-1,67%	-0,56%	10,00%	2,78%	0,00%	1,67%	5,56%	50,00%	0,00%	-50,00%	-0,85%
Variació interanual	-3,85%	-6,61%	-8,00%	-14,06%	-3,27%	-2,04%	-7,58%	11,76%	20,00%	50,00%	-50,00%	-4,59%

IVtr 2009	d'1 a 5	de 6 a 10	d'11 a 25	de 26 a 30	de 31 a 50	de 51 a 100	de 101 a 250	de 251 a 500	de 501 a 750	de 751 a 1000	de 1001 a 2000	Total
Agricultura	38	6	2	1		2						49
Indústria	234	51	38	3	18	8	6	1				359
Construcció	494	80	61	7	14	7	3					666
Serveis	3.688	578	409	48	108	84	53	17	5	4	2	4.996
Total	4.454	715	510	59	140	101	62	18	5	4	2	6.070
Variació intertrimestral	0,72%	1,13%	-3,59%	7,27%	-5,41%	5,21%	1,64%	-5,26%	-16,67%	33,33%	100,00%	0,38%
Variació interanual	-1,94%	-5,05%	-7,61%	-3,28%	-0,71%	3,06%	-10,14%	0,00%	66,67%	33,33%	0,00%	-2,76%

Itr 2010	d'1 a 5	de 6 a 10	d'11 a 25	de 26 a 30	de 31 a 50	de 51 a 100	de 101 a 250	de 251 a 500	de 501 a 750	de 751 a 1000	de 1001 a 2000	Total
Agricultura	40	5	1	1	1	1						49
Indústria	229	41	39	4	16	11	5	1				346
Construcció	460	78	57	5	17	8	3					628
Serveis	3.663	536	420	48	106	86	49	18	5	3	2	4.936
Total	4.392	660	517	58	140	106	57	19	5	3	2	5.959
Variació intertrimestral	-1,39%	-7,69%	1,37%	-1,69%	0,00%	4,95%	-8,06%	5,56%	0,00%	-25,00%	0,00%	-1,83%
Variació interanual	-2,40%	-8,59%	-3,90%	18,37%	-5,41%	9,28%	-10,94%	5,56%	0,00%	50,00%	0,00%	-3,03%

Itr 2010	d'1 a 5	de 6 a 10	d'11 a 25	de 26 a 30	de 31 a 50	de 51 a 100	de 101 a 250	de 251 a 500	de 501 a 750	de 751 a 1000	de 1001 a 2000	Total
Agricultura	81,6%	10,2%	2,0%	2,0%	2,0%	2,0%	0,0%	0,00%	0,00%	0,00%	0,00%	100,0%
Indústria	66,2%	11,8%	11,3%	1,2%	4,6%	3,2%	1,4%	0,29%	0,00%	0,00%	0,00%	100,0%
Construcció	73,2%	12,4%	9,1%	0,8%	2,7%	1,3%	0,5%	0,00%	0,00%	0,00%	0,00%	100,0%
Serveis	74,2%	10,9%	8,5%	1,0%	2,1%	1,7%	1,0%	0,36%	0,10%	0,06%	0,04%	100,0%
Total	73,7%	11,1%	8,7%	1,0%	2,3%	1,8%	1,0%	0,32%	0,08%	0,05%	0,03%	100,0%

Font: Elaboració pròpia a partir de les dades de l'Observatori de Treball del Departament de Treball

Taula A1.15: Comptes de cotització al municipi de Lleida, per activitat econòmica i nombre de treballadors afiliats (I trimestre 2010)

CCAE 2009	Activitat Econòmica	d'1 a 5	de 6 a 10	d'11 a 25	de 26 a 30	de 31 a 50	de 51 a 100	de 101 a 250	de 251 a 500	de 501 a 750	de 751 a 1000	de 1001 a 2000	Total
01	Agricultura, ramaderia i caça	39	3	1	1	1							45
02	Silvicultura i explotació forestal	1	1				1						3
03	Pesca i aqüicultura		1										1
05	Antracita, hulla i lignit		1										1
06	Petrol i gas natural												0
07	Minerals metàl·lics												0
08	Minerals no metàl·lics ni energètics	2											2
09	Suport a les indústries extractives												0
10	Indústries de productes alimentaris	31	10	9		7	3	1	1				62
11	Fabricació de begudes	3			1		1	1					6
12	Indústries del tabac												0
13	Indústries tèxtils	3		1				1					5
14	Confecció de peces de vestir	11		1									12
15	Indústria del cuir i del calçat		1										1
16	Indústries fusta i suro, exc. mobles	17	2	2									21
17	Indústries del paper	1		1		1							3
18	Arts gràfiques i suports enregistrats	27	1	2		2							32
19	Coquerries i refinació del petroli												0
20	Indústries químiques	6		2									8
21	Productes farmacèutics	16	2			1							19
22	Cautxú i plàstic	2	1	1			1						5
23	Productes minerals no metàl·lics ncaa	5	3	1			1						10
24	Metal·lúrgia				1								1
25	Productes metàl·lics, exc. maquinària	26	6	4		2							38
26	Productes informàtics i electrònics	3	1										4
27	Materials i equips elèctrics	3	3										6
28	Maquinària i equips ncaa	20	4	4	1	2	2						33
29	Veïcules de motor, remolcs i semiremolcs	4		3									7
30	Altres materials de transport	1											1
31	Mobles	10											10
32	Indústries manufactureres diverses	7	2	1									10
33	Reparació i instal·lació de maquinària	17	2	3	1								23
35	Energia elèctrica i gas	8		2				1					12
36	Aigua	4	2	2		1	1						10
37	Tractament d'aigües residuals												0
38	Tractament de residus	1					1	1					3
39	Gestió de residus	1											1
41	Construcció d'immobles	211	35	24	3	6	2	1					282
42	Construcció d'obres d'enginyeria civil	8	4	1			2	2					17
43	Activitats especialitzades construcció	241	39	32	2	11	4						329
45	Venda i reparació de vehicles motor	162	24	19	3	9	3	1					221
46	Comerç engròs, exc. vehicles motor	284	70	71	6	8	3						442
47	Comerç detall, exc. vehicles motor	780	90	56	4	6	9	2	2		1		950
49	Transport terrestre i per canonades	220	21	18	2	8	6	2					277
50	Transport marítim i per vies interiors												0
51	Transport aeri												0
52	Emmagatzematge i afins al transport	26	10	2	1		1	1					41
53	Activitats postals i de correus	6	3	2		1	1		1				14
55	Serveis d'allotjament	14	7	4	2								27
56	Serveis de menjar i begudes	431	65	33	1	5	3	3					541
58	Edició	8		4			2						14
59	Cinema i vídeo; enregistrament de so	6		6									12
60	Ràdio i televisió	7	4	2									13
61	Telecomunicacions	21	3					1					25
62	Serveis de tecnologies de la informació	25	2	9		2							38
63	Serveis d'informació	8	1	1									10
64	Mediació financera	24	2	3	1	4	3	5	1	1			44
65	Assegurances i fons pensions	27	4	4									35
66	Activitats auxiliars mediació financera	72	3	5									80
68	Activitats immobiliàries	108	2		1	1							112
69	Activitats jurídiques i de comptabilitat	196	42	18	2	2	1						261
70	Seus centrals i consultoria empresarial	33	5	3									41
71	Serveis tècnics arquitectura i enginyeria	118	17	11	2	3	1	1					153
72	Recerca i desenvolupament	6	2				1						9
73	Publicitat i estudis de mercat	42	2	2	1	1	2						50
74	Activitats professionals i tècniques ncaa	29	5	6									40
75	Activitats veterinàries	6	2	1									9
77	Activitats de lloquer	39	3	5									47
78	Activitats relacionades amb l'ocupació	7		5	1		1	1	1				16
79	Agències viatges i operadors turístics	19	5										24
80	Activitats de seguretat i investigació	5	4	3		2	4	1					19
81	Serveis a edificis i de jardineria	74	11	13	1	6	4	5	2				116
82	Activitats administratives d'oficina	28	8	3	1	1	1		1				43
84	Adm. pública, Defensa i SS obligatòria	81	23	40	8	13	15	10	6	1		2	199
85	Educació	88	15	20	2	14	13	7	1	1			161
86	Activitats sanitàries	183	17	13	3	4	4	3	2	2	2		233
87	Serveis socials amb allotjament	4	5	7	1	4	4	3	1				29
88	Serveis socials sense allotjament	20	3	5	1	6	3	2					40
90	Activitats artístiques i d'espectacles	17	4			1							22
91	Biblioteques i museus	6		1									7
92	Jocs d'atzar i apostes	12	3			1							16
93	Activitats esportives i d'entreteniment	45	5	7	2	3	1	1					64
94	Activitats associatives	97	23	12	2	1							135
95	Reparació ordinadors i efectes personals	32	4	2									38
96	Altres activitats de serveis personals	215	17	4									236
97	Llars que ocupen personal domèstic	32											32
	Total	4.392	660	517	58	140	106	57	19	5	3	2	5.959

Font: Elaboració pròpia a partir de les dades de l'Observatori de Treball del Departament de Treball

Taula A1.16: Número de treballadors afiliats al Règim General de la Seguretat Social per sector d'activitat econòmica i grandària del compte de cotització a Lleida municipi (I tr 2009- I tr 2010).

I tr 2009	d'1 a 5	de 6 a 10	d'11 a 25	de 26 a 30	de 31 a 50	de 51 a 100	de 101 a 250	de 251 a 500	de 501 a 750	de 751 a 1000	de 1001 a 2000	Total
Agricultura	83	38	37	30		140						328
Indústria	478	405	730	85	624	690	980	383				4.375
Construcció	1.177	717	1.089	143	587	376	389					4.478
Serveis	7.659	4.308	6.826	1.112	4.549	5.474	8.203	5.870	3.384	1.787	2.787	51.959
Total	9.397	5.468	8.682	1.370	5.760	6.680	9.572	6.253	3.384	1.787	2.787	61.140
Variació intertrimestral	0,28%	-3,43%	-2,69%	-19,79%	4,90%	1,27%	-5,58%	-4,24%	63,48%	-30,33%	-7,68%	-1,50%
Variació interanual	-4,68%	-6,03%	-9,26%	-35,07%	-6,52%	-7,00%	3,92%	3,78%	-9,42%	1,65%	-11,30%	-5,31%

II tr 2009	d'1 a 5	de 6 a 10	d'11 a 25	de 26 a 30	de 31 a 50	de 51 a 100	de 101 a 250	de 251 a 500	de 501 a 750	de 751 a 1000	de 1001 a 2000	Total
Agricultura	78	57	38			135						308
Indústria	493	380	700	113	720	588	1.044	380				4.418
Construcció	1.096	712	1.117	199	702	405	396					4.627
Serveis	7.613	4.230	6.621	1.102	4.271	5.462	7.563	5.972	2.615	2.565	2.833	50.847
Total	9.280	5.379	8.476	1.414	5.693	6.590	9.003	6.352	2.615	2.565	2.833	60.200
Variació intertrimestral	-1,25%	-1,63%	-2,37%	3,21%	-1,16%	-1,35%	-5,94%	1,58%	-22,72%	43,54%	1,65%	-1,54%
Variació interanual	-5,49%	-4,88%	-9,26%	-20,92%	-7,90%	-7,81%	-2,30%	0,27%	-30,08%	39,71%	-9,86%	-6,23%

III tr 2009	d'1 a 5	de 6 a 10	d'11 a 25	de 26 a 30	de 31 a 50	de 51 a 100	de 101 a 250	de 251 a 500	de 501 a 750	de 751 a 1000	de 1001 a 2000	Total
Agricultura	70	44	51		39	140						344
Indústria	500	365	674	142	640	737	909	379				4.346
Construcció	1.077	685	1.094	83	750	451	387					4.527
Serveis	7.653	4.235	6.581	1.306	4.467	5.240	7.578	5.877	3.687	2.577	1.438	50.639
Total	9.300	5.329	8.400	1.531	5.896	6.568	8.874	6.256	3.687	2.577	1.438	59.856
Variació intertrimestral	0,22%	-0,93%	-0,90%	8,27%	3,57%	-0,33%	-1,43%	-1,51%	40,99%	0,47%	-49,24%	-0,57%
Variació interanual	-2,14%	-6,61%	-9,25%	-14,09%	-2,42%	-2,61%	-8,86%	5,02%	10,09%	43,49%	-47,35%	-4,39%

IV tr 2009	d'1 a 5	de 6 a 10	d'11 a 25	de 26 a 30	de 31 a 50	de 51 a 100	de 101 a 250	de 251 a 500	de 501 a 750	de 751 a 1000	de 1001 a 2000	Total
Agricultura	63	47	29	26		135						300
Indústria	503	388	618	84	713	600	981	373				4.260
Construcció	1.031	595	954	192	569	443	391					4.175
Serveis	7.624	4.305	6.539	1.335	4.220	5.803	7.578	5.461	2.945	3.338	2.520	51.668
Total	9.221	5.335	8.140	1.637	5.502	6.981	8.950	5.834	2.945	3.338	2.520	60.403
Variació intertrimestral	-0,85%	0,11%	-3,10%	6,92%	-6,68%	6,29%	0,86%	-6,75%	-20,12%	29,53%	75,24%	0,91%
Variació interanual	-1,60%	-5,78%	-8,76%	-4,16%	0,20%	5,84%	-11,72%	-10,66%	42,27%	30,14%	-16,53%	-2,69%

I tr 2010	d'1 a 5	de 6 a 10	d'11 a 25	de 26 a 30	de 31 a 50	de 51 a 100	de 101 a 250	de 251 a 500	de 501 a 750	de 751 a 1000	de 1001 a 2000	Total
Agricultura	67	41	18	27	44	75						272
Indústria	500	309	620	117	629	792	877	369				4.213
Construcció	964	578	899	138	691	536	374					4.180
Serveis	7.614	3.990	6.580	1.345	4.182	5.947	7.135	5.937	3.118	2.528	2.571	50.947
Total	9.145	4.918	8.117	1.627	5.546	7.350	8.386	6.306	3.118	2.528	2.571	59.612
Variació intertrimestral	-0,82%	-7,82%	-0,28%	-0,61%	0,80%	5,29%	-6,30%	8,09%	5,87%	-24,27%	2,02%	-1,31%
Variació interanual	-2,68%	-10,06%	-6,51%	18,76%	-3,72%	10,03%	-12,39%	0,85%	-7,86%	41,47%	-7,75%	-2,50%

I tr 2010	d'1 a 5	de 6 a 10	d'11 a 25	de 26 a 30	de 31 a 50	de 51 a 100	de 101 a 250	de 251 a 500	de 501 a 750	de 751 a 1000	de 1001 a 2000	Total
Agricultura	24,6%	15,1%	6,6%	9,9%	16,2%	27,6%	0,0%	0,0%	0,0%	0,0%	0,0%	100,0%
Indústria	11,9%	7,3%	14,7%	2,8%	14,9%	18,8%	20,8%	8,8%	0,0%	0,0%	0,0%	100,0%
Construcció	23,1%	13,8%	21,5%	3,3%	16,5%	12,8%	8,9%	0,0%	0,0%	0,0%	0,0%	100,0%
Serveis	14,9%	7,8%	12,9%	2,6%	8,2%	11,7%	14,0%	11,7%	6,1%	5,0%	5,0%	100,0%
Total	15,3%	8,3%	13,6%	2,7%	9,3%	12,3%	14,1%	10,6%	5,2%	4,2%	4,3%	100,0%

Font: Elaboració pròpia a partir de les dades de l'Observatori de Treball del Departament de Treball

Taula A1.17: Número de treballadors afiliats al Règim General de la Seguretat Social per sector d'activitat econòmica i grandària del compte de cotització a Lleida província i a Catalunya (I trimestre 2010).

Lleida província

Activitat Econòmica	d'1 a 5	de 6 a 10	d'11 a 25	de 26 a 30	de 31 a 50	de 51 a 100	de 101 a 250	de 251 a 500	de 501 a 750	de 751 a 1000	de 1001 a 2000	de 2001 a 3000	de 3001 a 5000	més de 5000	Total
Agricultura	1.023	373	272	83	211	75	264								2.301
Indústria	2.548	1.888	3.818	845	2.819	3.457	2.795	1.051	525			2.372			22.118
Construcció	4.158	2.503	2.892	525	1.253	817	1.132								13.280
Serveis	19.617	9.469	14.309	2.805	8.435	9.474	10.589	7.644	3.118	2.528	2.571				90.559
Total	27.346	14.233	21.291	4.258	12.718	13.823	14.780	8.695	3.643	2.528	2.571	2.372	0	0	128.258
Activitat Econòmica	d'1 a 5	de 6 a 10	d'11 a 25	de 26 a 30	de 31 a 50	de 51 a 100	de 101 a 250	de 251 a 500	de 501 a 750	de 751 a 1000	de 1001 a 2000	de 2001 a 3000	de 3001 a 5000	més de 5000	Total
Agricultura	44,5%	16,2%	11,8%	3,6%	9,2%	3,3%	11,5%	0,00%	0,00%	0,00%	0,00%	0,00%	0,00%	0,00%	100,0%
Indústria	11,5%	8,5%	17,3%	3,8%	12,7%	15,6%	12,6%	4,75%	2,37%	0,00%	0,00%	10,72%	0,00%	0,00%	100,0%
Construcció	31,3%	18,8%	21,8%	4,0%	9,4%	6,2%	8,5%	0,00%	0,00%	0,00%	0,00%	0,00%	0,00%	0,00%	100,0%
Serveis	21,7%	10,5%	15,8%	3,1%	9,3%	10,5%	11,7%	8,44%	3,44%	2,79%	2,84%	0,00%	0,00%	0,00%	100,0%
Total	21,3%	11,1%	16,6%	3,3%	9,9%	10,8%	11,5%	6,78%	2,84%	1,97%	2,00%	1,85%	0,00%	0,00%	100,0%

Catalunya

Activitat Econòmica	d'1 a 5	de 6 a 10	d'11 a 25	de 26 a 30	de 31 a 50	de 51 a 100	de 101 a 250	de 251 a 500	de 501 a 750	de 751 a 1000	de 1001 a 2000	de 2001 a 3000	de 3001 a 5000	més de 5000	Total
Agricultura	3.101	1.134	1.236	357	671	443	671								7.613
Indústria	37.518	31.712	64.364	14.492	44.469	56.681	80.591	43.951	18.238	15.643	14.352	8.222		11.145	441.378
Construcció	49.284	26.595	38.963	7.320	18.124	17.484	13.277	6.739	2.372	1.694					181.852
Serveis	290.327	145.688	226.945	49.041	144.032	183.819	205.946	151.025	77.549	55.214	117.473	50.780	62.550	48.542	1.808.931
Total	380.230	205.129	331.508	71.210	207.296	258.427	300.485	201.715	98.159	72.551	131.825	59.002	62.550	59.687	2.439.774
Activitat Econòmica	d'1 a 5	de 6 a 10	d'11 a 25	de 26 a 30	de 31 a 50	de 51 a 100	de 101 a 250	de 251 a 500	de 501 a 750	de 751 a 1000	de 1001 a 2000	de 2001 a 3000	de 3001 a 5000	més de 5000	Total
Agricultura	40,7%	14,9%	16,2%	4,7%	8,8%	5,8%	8,8%	0,0%	0,0%	0,0%	0,0%	0,0%	0,0%	0,0%	100,0%
Indústria	8,5%	7,2%	14,6%	3,3%	10,1%	12,8%	18,3%	10,0%	4,1%	3,5%	3,3%	1,9%	0,0%	2,5%	100,0%
Construcció	27,1%	14,6%	21,4%	4,0%	10,0%	9,6%	7,3%	3,7%	1,3%	0,9%	0,0%	0,0%	0,0%	0,0%	100,0%
Serveis	16,0%	8,1%	12,5%	2,7%	8,0%	10,2%	11,4%	8,3%	4,3%	3,1%	6,5%	2,8%	3,5%	2,7%	100,0%
Total	15,6%	8,4%	13,6%	2,9%	8,5%	10,6%	12,3%	8,27%	4,02%	2,97%	5,40%	2,4%	2,6%	2,4%	100,0%

Font: Elaboració pròpia a partir de les dades de l'Observatori de Treball del Departament de Treball

Taula A1.18: Número de Comptes de Cotització a la Seguretat Social per sector d'activitat econòmica i nombre de treballadors a Lleida província i a Catalunya (I trimestre 2010).

Lleida província

Activitat Econòmica	d'1 a 5	de 6 a 10	d'11 a 25	de 26 a 30	de 31 a 50	de 51 a 100	de 101 a 250	de 251 a 500	de 501 a 750	de 751 a 1000	de 1001 a 2000	de 2001 a 3000	de 3001 a 5000	més de 5000	Total
Agricultura	603	49	18	3	5	1	2								681
Indústria	1.132	250	230	30	73	48	16	3	1			1			1.784
Construcció	1.947	330	184	19	32	13	7								2.532
Serveis	9.862	1.266	905	100	214	138	72	23	5	3	2				12.590
Total	13.544	1.895	1.337	152	324	200	97	26	6	3	2	1	0	0	17.587
Activitat Econòmica	d'1 a 5	de 6 a 10	d'11 a 25	de 26 a 30	de 31 a 50	de 51 a 100	de 101 a 250	de 251 a 500	de 501 a 750	de 751 a 1000	de 1001 a 2000	de 2001 a 3000	de 3001 a 5000	més de 5000	Total
Agricultura	88,5%	7,2%	2,6%	0,4%	0,7%	0,1%	0,3%	0,00%	0,00%	0,00%	0,00%	0,00%	0,00%	0,00%	100,0%
Indústria	63,5%	14,0%	12,9%	1,7%	4,1%	2,7%	0,9%	0,17%	0,06%	0,00%	0,00%	0,06%	0,00%	0,00%	100,0%
Construcció	76,9%	13,0%	7,3%	0,8%	1,3%	0,5%	0,3%	0,00%	0,00%	0,00%	0,00%	0,00%	0,00%	0,00%	100,0%
Serveis	78,3%	10,1%	7,2%	0,8%	1,7%	1,1%	0,6%	0,18%	0,04%	0,02%	0,02%	0,00%	0,00%	0,00%	100,0%
Total	77,0%	10,8%	7,6%	0,9%	1,8%	1,1%	0,6%	0,15%	0,03%	0,02%	0,01%	0,01%	0,00%	0,00%	100,0%

Catalunya

Activitat Econòmica	d'1 a 5	de 6 a 10	d'11 a 25	de 26 a 30	de 31 a 50	de 51 a 100	de 101 a 250	de 251 a 500	de 501 a 750	de 751 a 1000	de 1001 a 2000	de 2001 a 3000	de 3001 a 5000	més de 5000	Total
Agricultura	1.727	151	80	13	16	6	5								1.998
Indústria	16.851	4.147	3.935	520	1.135	804	512	131	30	18	12	3		1	28.099
Construcció	24.519	3.518	2.464	262	473	251	95	19	4	2					31.607
Serveis	149.038	19.347	14.152	1.760	3.691	2.645	1.352	443	127	64	83	21	16	6	192.745
Total	192.135	27.163	20.631	2.555	5.315	3.706	1.964	593	161	84	95	24	16	7	254.449
Activitat Econòmica	d'1 a 5	de 6 a 10	d'11 a 25	de 26 a 30	de 31 a 50	de 51 a 100	de 101 a 250	de 251 a 500	de 501 a 750	de 751 a 1000	de 1001 a 2000	de 2001 a 3000	de 3001 a 5000	més de 5000	Total
Agricultura	86,4%	7,6%	4,0%	0,7%	0,8%	0,3%	0,3%	0,0%	0,0%	0,0%	0,0%	0,0%	0,0%	0,0%	100,0%
Indústria	60,0%	14,8%	14,0%	1,9%	4,0%	2,9%	1,8%	0,5%	0,1%	0,1%	0,0%	0,0%	0,0%	0,0%	100,0%
Construcció	77,6%	11,1%	7,8%	0,8%	1,5%	0,8%	0,3%	0,1%	0,0%	0,0%	0,0%	0,0%	0,0%	0,0%	100,0%
Serveis	77,3%	10,0%	7,3%	0,9%	1,9%	1,4%	0,7%	0,2%	0,1%	0,0%	0,0%	0,0%	0,0%	0,0%	100,0%
Total	75,5%	10,7%	8,1%	1,0%	2,1%	1,5%	0,8%	0,2%	0,1%	0,0%	0,0%	0,0%	0,0%	0,0%	100,0%

Font: Elaboració pròpia a partir de les dades de l'Observatori de Treball del Departament de Treball

Figura A1.8: Grandària de les empreses per sector d'activitat econòmica a Lleida municipi en funció del nombre de treballadors (I trimestre 2010)

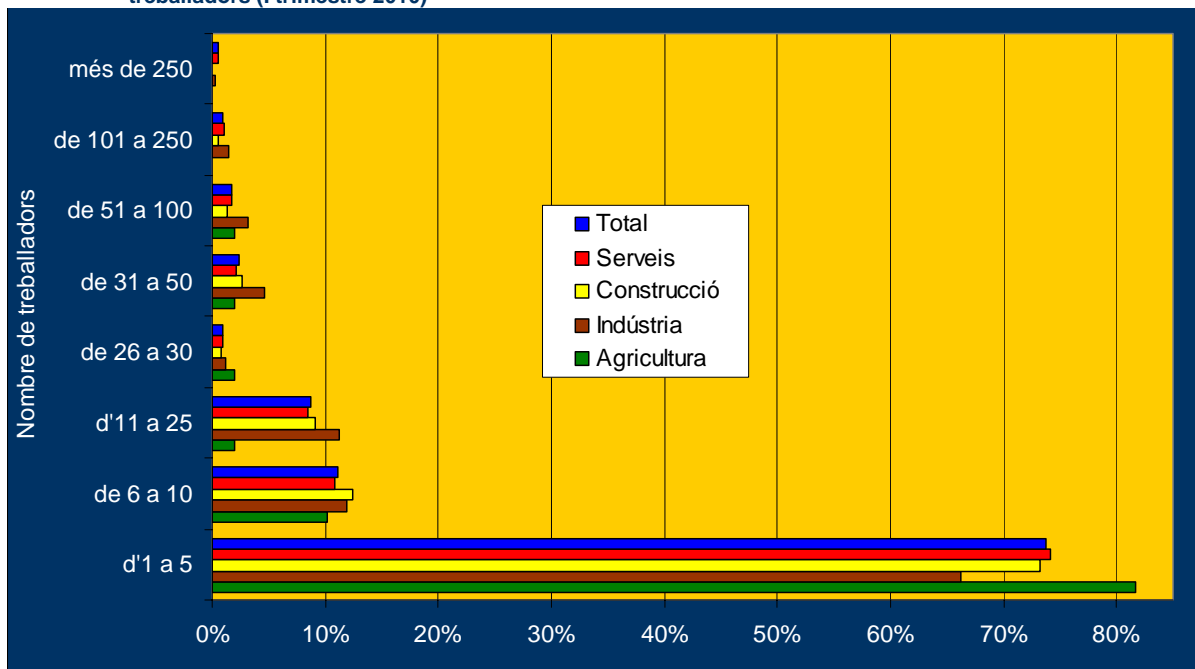

Font: Elaboració pròpia a partir de les dades de l'Observatori de Treball del Departament de Treball

Figura A1.9: Distribució percentual dels treballadors afiliats segons grandària empresarial i sector d'activitat a Lleida municipi (I trimestre 2010)

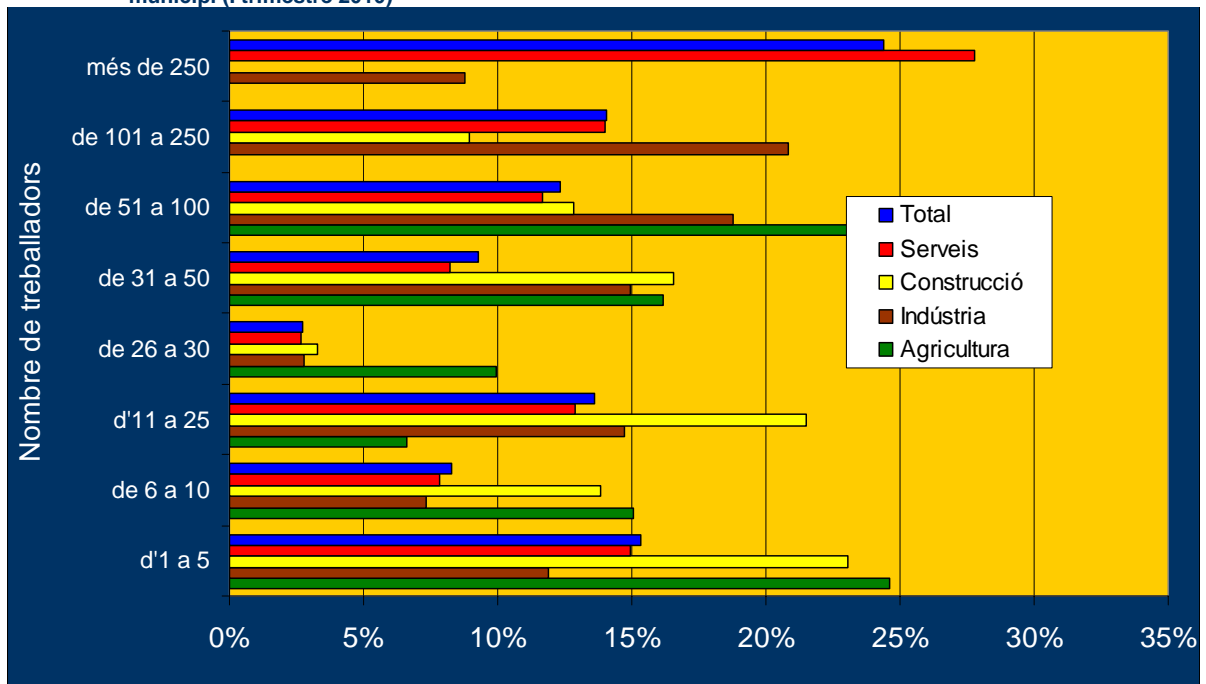

Font: Elaboració pròpia a partir de les dades de l'Observatori de Treball del Departament de Treball

Taula A1.19: Afiliació al Règim General Seguretat Social a Lleida municipi, per activitat econòmica i grandària del compte de cotització (Març de 2010)

CCAE 2009	Activitat Econòmica	d'1 a 5	de 6 a 10	d'11 a 25	de 26 a 30	de 31 a 50	de 51 a 100	de 101 a 250	de 251 a 500	de 501 a 750	de 751 a 1000	de 1001 a 2000	Total
01	Agricultura, ramaderia i caça	66	24	18	27	44							179
02	Silvicultura i explotació forestal	1	9				75						85
03	Pesca i aqüicultura		8										8
05	Antracita, hulla i lignit		6										6
06	Petrol i gas natural												0
07	Minerals metàl·lics												0
08	Minerals no metàl·lics ni energètics	3											3
09	Suport a les indústries extractives												0
10	Indústries de productes alimentaris	64	76	137		265	222	107	369				1.240
11	Fabricació de begudes	4			30		56	230					320
12	Indústries del tabac												0
13	Indústries tèxtils	4		21				153					178
14	Confecció de peces de vestir	25		12									37
15	Indústria del cuir i del calçat		9										9
16	Indústries fusta i suro, exc. mobles	33	14	27									74
17	Indústries del paper	1		14		36							51
18	Arts gràfiques i suports enregistrats	46	9	37		78							170
19	Coqueries i refinació del petroli												0
20	Indústries químiques	14		30									44
21	Productes farmacèutics	26	12			36							74
22	Cautxú i plàstic	4	8	16			52						80
23	Productes minerals no metàl·lics ncaa	14	23	23			95						155
24	Metal·lúrgia				30								30
25	Productes metàl·lics, exc. maquinària	83	46	60		84							273
26	Productes informàtics i electrònics	5	8										13
27	Materials i equips elèctrics	11	22										33
28	Maquinària i equips ncaa	40	30	75	30	93	112						380
29	Vehicles de motor, remolcs i semiremolcs	4		51									55
30	Altres materials de transport	2											2
31	Mobles	23											23
32	Indústries manufactureres diverses	19	17	11									47
33	Reparació i instal·lació de maquinària	38	13	37	27								115
35	Energia elèctrica i gas	21		31			97	185					334
36	Aigua	8	16	38		37	63						162
37	Tractament d'aigües residuals												0
38	Tractament de residus	4					95	202					301
39	Gestió de residus	4											4
41	Construcció d'immobles	428	261	378	81	232	145	101					1.626
42	Construcció d'obres d'enginyeria civil	16	26	17			126	273					458
43	Activitats especialitzades construcció	520	291	504	57	459	265						2.096
45	Venda i reparació de vehicles motor	360	177	334	83	333	231	130					1.648
46	Comerç engròs, exc. vehicles motor	615	534	1.128	169	331	229						3.006
47	Comerç detall, exc. vehicles motor	1.623	647	827	106	243	600	438	658		812		5.954
49	Transport terrestre i per canonades	450	152	271	57	307	434	263					1.934
50	Transport marítim i per vies interiors												0
51	Transport aeri												0
52	Emmagatzematge i afins al transport	50	74	24	27		100	102					377
53	Activitats postals i de correus	12	20	25		46	55		435				593
55	Serveis d'allotjament	31	56	70	56								213
56	Serveis de menjar i begudes	897	482	516	27	201	209	365					2.697
58	Edició	13		56			167						236
59	Cinema i vídeo; enregistrament de so	18		99									117
60	Ràdio i televisió	16	28	34									78
61	Telecomunicacions	41	20					185					246
62	Serveis de tecnologies de la informació	47	12	164		80							303
63	Serveis d'informació	11	9	23									43
64	Mediació financera	69	15	55	30	165	208	678	272	580			2.072
65	Assegurances i fons pensions	70	35	60									165
66	Activitats auxiliars mediació financera	146	22	84									252
68	Activitats immobiliàries	160	14		29	31							234
69	Activitats jurídiques i de comptabilitat	425	307	264	56	65	54						1.171
70	Seus centrals i consultoria empresarial	53	34	38									125
71	Serveis tècnics arquitectura i enginyeria	251	132	179	60	135	71	109					937
72	Recerca i desenvolupament	14	15				52						81
73	Publicitat i estudis de mercat	85	17	38	30	43	132						345
74	Activitats professionals i tècniques ncaa	50	38	96									184
75	Activitats veterinàries	15	18	13									46
77	Activitats de lloguer	83	21	79									183
78	Activitats relacionades amb l'ocupació	19		89	30		52	124	274				588
79	Agències viatges i operadors turístics	37	35										72
80	Activitats de seguretat i investigació	10	30	48		65	283	108					544
81	Serveis a edificis i de jardineria	162	82	209	26	240	256	800	625				2.400
82	Activitats administratives d'oficina	56	65	52	30	42	52		254				551
84	Adm. pública, Defensa i SS obligatòria	187	174	623	223	487	1.027	1.439	2.018	518		2.571	9.267
85	Educació	231	116	311	53	584	854	1.024	294	553			4.020
86	Activitats sanitàries	372	131	188	86	156	325	461	750	1.467	1.716		5.652
87	Serveis socials amb allotjament	8	35	114	26	165	274	553	357				1.532
88	Serveis socials sense allotjament	49	24	65	27	227	214	223					829
90	Activitats artístiques i d'espectacles	42	28			36							106
91	Biblioteques i museus	9		13									22
92	Jocs d'atzar i apostes	19	20			38							77
93	Activitats esportives i d'entreteniment	102	38	118	58	115	68	133					632
94	Activitats associatives	181	176	185	56	47							645
95	Reparació ordinadors i efectes personals	66	26	30									122
96	Altres activitats de serveis personals	412	131	58									601
97	Llars que ocupen personal domèstic	47											47
	Total	9.145	4.918	8.117	1.627	5.546	7.350	8.386	6.306	3.118	2.528	2.571	59.612

Font: Elaboració pròpia a partir de les dades de l'Observatori de Treball del Departament de Treball

Taula A1.20: Evolució mensual del número de treballadors afiliats a la Seguretat Social a la província de Lleida.

Activitat Econòmica	Total Sistema	Règim General	Autònoms	Agrari	Altres
gener-2009	184.773	132.898	45.526	4.453	1.896
feb-09	184.241	132.745	45.194	4.397	1.905
març-09	183.517	132.353	44.935	4.320	1.909
abr-09	182.071	131.200	44.609	4.352	1.910
maig-09	182.338	130.465	44.394	5.567	1.912
juny-09	184.394	132.083	44.274	6.137	1.900
juliol-09	188.153	135.548	44.215	6.512	1.878
ago-09	189.021	135.041	44.099	8.015	1.866
setembre-09	186.426	132.522	43.910	8.135	1.859
oct-09	182.711	130.499	43.687	6.672	1.853
novembre-09	181.032	129.905	43.570	5.715	1.842
desembre-09	181.642	130.797	43.545	5.464	1.836
gener-2010	179.582	129.082	43.451	5.219	1.830
feb-10	179.606	129.321	43.273	5.161	1.851
març-10	179.606	129.727	43.123	4.881	1.875
abr-10	177.349	128.213	42.825	4.410	1.901
maig-10	178.930	128.790	42.761	5.460	1.919
juny-10	180.795	129.834	42.722	6.308	1.932
Variació interanual	-1,95%	-1,70%	-3,51%	2,79%	1,68%
Variació intertrimestral	0,66%	0,08%	-0,93%	29,24%	3,04%

Font: Elaboració pròpia a partir de les dades del Departament de Treball

Figura A1.10: Evolució del número de treballadors afiliats a la Seguretat Social a la província de Lleida.

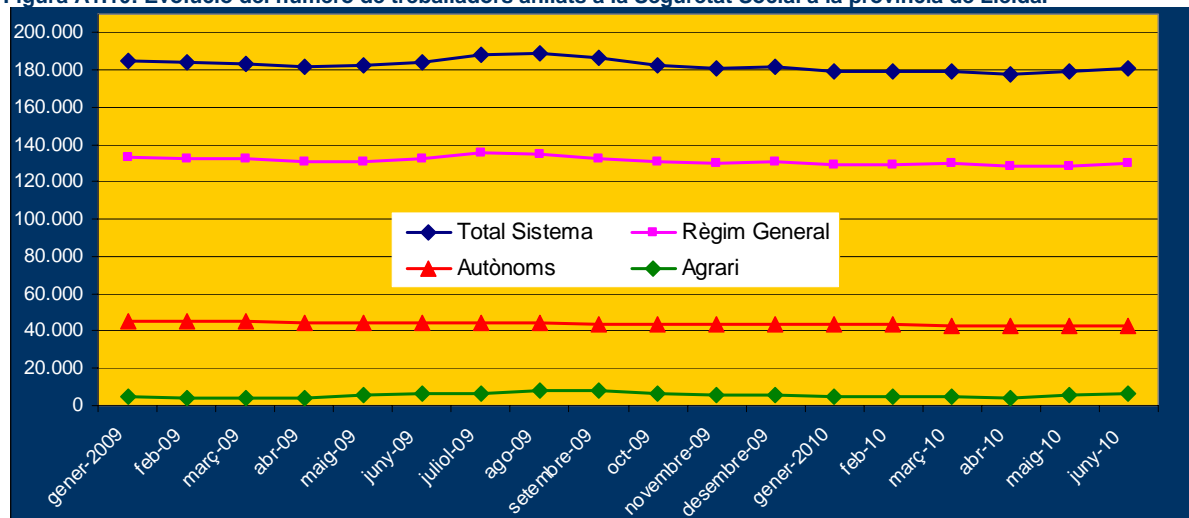

Font: Elaboració pròpia a partir de les dades del Departament de Treball

Figura A1.11: Tipologia dels treballadors afiliats a la Seguretat Social a la província de Lleida (2009-2010)

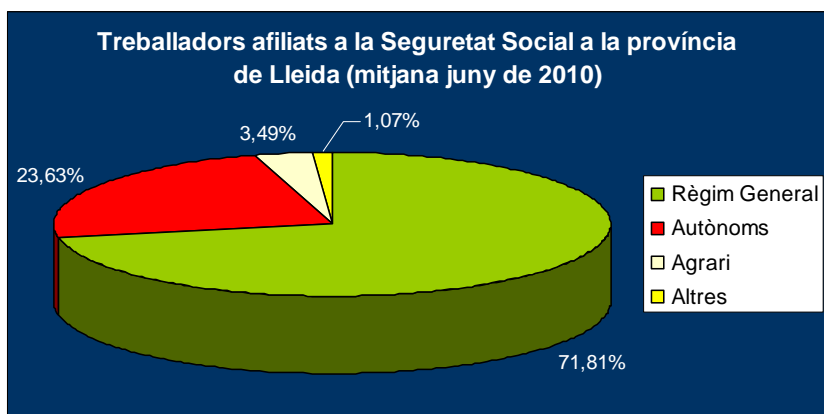
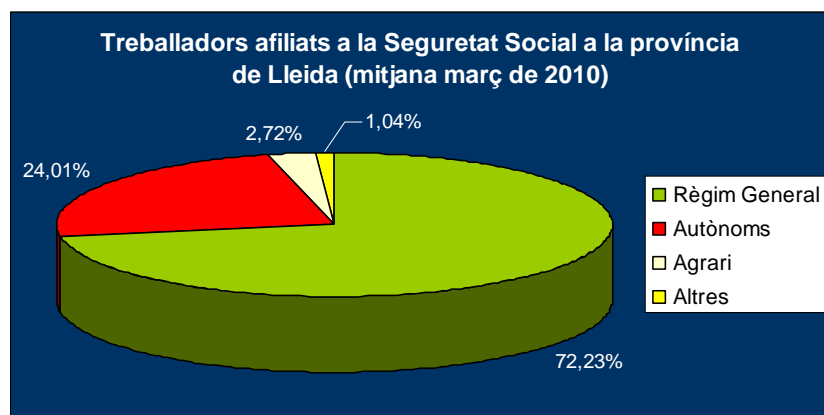
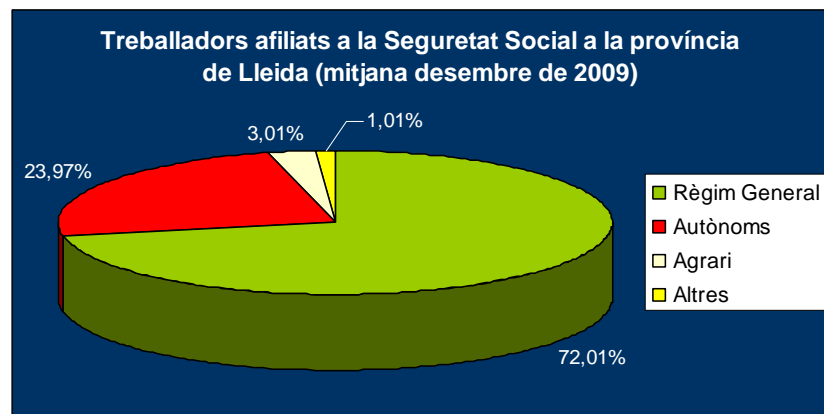

Annex 2. EVOLUCIÓ DE L'ÍNDEX DE PREUS AL CONSUM

Figura A2.1: Evolució de l'IPC. Variació interanual mensual de Lleida provincial, Catalunya i Espanya (2003-2010)

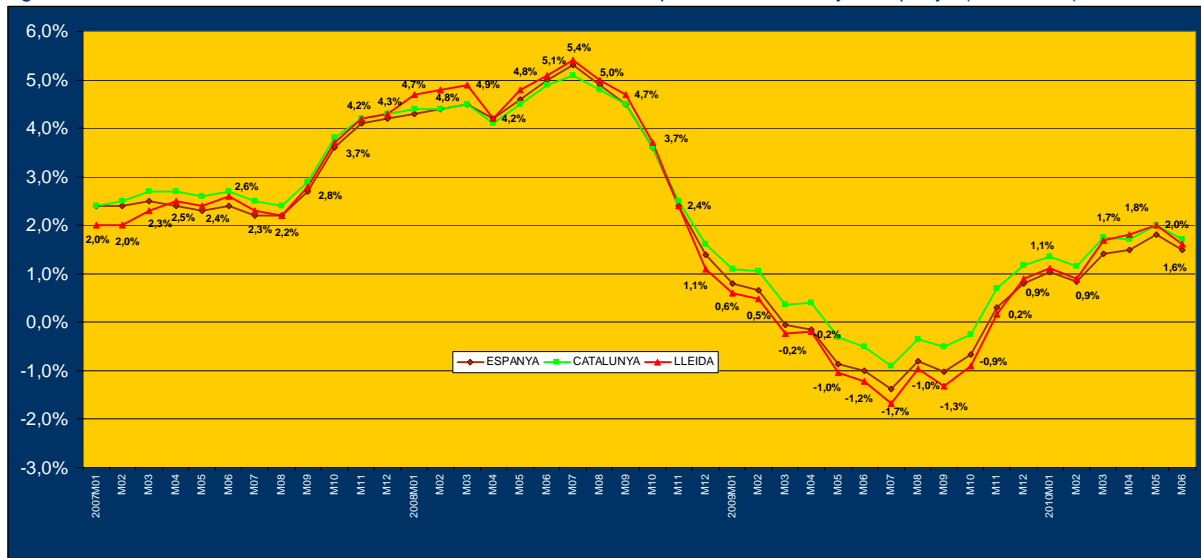

Font: Elaboració pròpia a partir de dades de l'INE

Taula A2.1: Evolució del IPC per subgrups a la província de Lleida. Índex Any base 2006.

ÍNDEX DE PREUS AL CONSUM	Índex. Any 2006 Base 100																	
	2010M06	2010M05	2010M04	2010M03	2010M02	2010M01	2009M12	2009M11	2009M10	2009M09	2009M08	2009M07	2009M06	2009M05	2009M04	2009M03	2009M02	2009M01
PROVINCIA DE LLEIDA																		
General	109,22	109,09	108,59	107,41	106,43	106,48	107,74	107,76	107,14	106,40	106,66	106,19	107,49	106,98	106,70	105,63	105,48	105,30
Aliments	105,50	105,34	105,53	105,63	105,25	106,16	106,19	106,23	106,31	106,66	106,63	106,18	106,51	107,17	107,90	108,78	109,70	110,12
Bèbudes no alcohòliques	110,45	110,84	109,38	110,95	111,51	110,70	111,92	112,02	109,98	108,91	111,07	112,53	110,57	112,77	112,46	111,61	111,91	110,13
Bèbudes alcohòliques	112,86	113,02	113,52	113,40	113,14	112,70	111,95	112,62	111,84	111,23	111,84	111,59	111,80	111,22	112,00	112,34	111,97	111,95
Tabac	148,73	139,08	139,07	139,02	139,00	136,04	133,50	133,50	133,44	133,43	133,43	133,43	125,67	118,16	118,16	118,15	118,16	116,22
Vestit	104,09	104,55	99,74	92,08	88,03	88,55	109,39	109,53	104,48	95,01	89,73	89,58	106,54	107,06	101,76	92,93	88,72	89,17
Calçat i reparacions	121,99	121,99	117,01	99,26	96,33	96,34	108,33	108,78	106,21	99,10	97,89	100,83	115,98	116,78	114,30	100,61	99,01	99,01
Lloguer habitatge	112,88	112,88	112,88	112,50	112,46	112,46	111,91	111,94	111,94	111,93	111,91	111,84	111,84	111,84	111,84	111,88	111,76	111,33
Conservació habitatge	115,78	115,85	115,85	115,85	115,85	115,71	115,40	115,40	115,40	114,80	114,48	114,48	113,61	113,87	113,87	113,96	113,77	113,64
Altres serveis relacionats habitatge	115,93	115,02	115,02	115,02	114,64	111,72	111,72	111,72	111,72	111,72	111,72	111,72	111,72	111,72	111,72	111,64	109,76	109,76
Electricitat, gas i altres combustibles	114,79	115,73	114,04	112,15	110,40	110,55	108,47	108,30	106,27	105,37	106,50	105,15	105,43	103,51	103,56	106,61	108,30	107,79
Mobles i altres estris	113,21	113,20	113,17	112,88	112,66	112,62	112,61	112,76	112,86	112,67	112,66	112,66	112,69	112,44	112,14	111,88	111,61	111,46
Articles tèxtils per a la llar	113,42	111,98	109,88	109,73	109,53	110,94	113,22	113,84	111,67	110,59	107,82	106,97	114,26	114,08	109,14	106,77	104,87	105,37
Electrodomèstics i reparacions	102,06	103,75	103,85	104,02	103,95	103,90	104,16	104,76	105,10	105,14	104,94	104,50	105,22	105,14	104,63	104,34	104,11	103,75
Utensilis de cuina i parament	114,70	114,00	114,42	112,04	113,07	113,07	116,48	116,19	115,12	114,36	114,36	114,09	112,70	111,57	111,53	109,50	108,65	108,30
Eines i accessoris per a la llar i el jardí	118,28	117,70	117,55	116,15	115,59	114,95	114,87	114,87	116,92	118,72	119,36	119,11	116,56	116,56	115,50	114,31	113,46	112,89
Altres béns i serveis per a la llar	106,54	106,40	106,43	108,56	106,10	106,40	106,05	107,54	107,25	106,15	107,08	106,30	105,64	105,73	104,90	105,36	105,19	105,29
Medicaments, altres productes farmacèutics i material terapèutic	85,56	85,81	86,97	86,90	87,16	87,12	87,00	87,06	87,01	86,27	86,25	86,23	87,06	87,06	90,33	89,82	88,84	88,57
Serveis metges, dentals i paramèdics no hospitalaris	115,00	115,00	114,68	114,68	114,09	114,09	114,03	114,03	113,97	113,97	113,97	113,97	113,97	113,90	113,90	113,90	113,90	113,90
Serveis hospitalaris	111,12	111,12	111,12	111,12	107,47	106,97	106,97	106,97	106,97	106,97	106,97	106,97	106,97	106,97	106,97	106,97	106,97	106,34
Vehícles	95,00	95,00	94,55	94,65	94,50	94,73	94,48	94,74	94,64	94,29	95,33	96,59	97,21	98,78	98,53	98,72	98,65	100,14
Béns i serveis relatius als vehicles	117,20	117,69	117,00	114,32	111,68	111,59	109,00	109,77	107,86	108,02	109,97	107,13	107,12	102,45	101,24	98,88	99,63	97,78
Serveis de transport	117,92	118,02	117,88	117,85	117,52	118,20	117,11	116,57	117,30	117,52	118,09	118,20	116,49	115,63	115,89	115,52	115,74	115,29
Comunicacions	99,01	99,07	99,08	99,95	99,96	100,00	100,01	100,04	100,05	100,07	100,08	100,06	100,10	100,19	100,35	100,39	100,38	100,41
Equips i suports audiovisuals, fotogràfics i informàtics	62,32	62,71	64,09	63,90	63,84	64,11	64,56	64,94	65,21	65,25	65,17	66,04	67,23	67,74	67,76	68,55	69,82	70,69
Articles recreatius i esportius, floristeria i mascotes	104,53	104,45	103,47	103,65	105,10	103,65	103,92	103,74	104,31	103,99	106,24	105,89	105,95	104,90	104,66	104,46	104,53	102,71
Serveis recreatius, esportius i culturals	112,68	112,68	112,81	112,76	112,60	112,40	111,98	111,68	110,92	110,92	110,92	110,96	111,13	111,16	111,05	110,27	109,90	109,47
Libres, premsa i papereria	111,10	111,36	111,02	110,94	110,86	110,06	109,67	109,59	109,51	109,34	108,98	109,11	109,08	109,07	108,66	108,19	107,84	106,36
Viatge organitzat	99,49	95,50	99,20	100,11	94,18	95,68	106,44	98,02	101,24	105,40	115,94	110,95	105,05	101,52	110,78	102,91	102,39	102,14
Ensenyament	117,80	117,80	117,80	117,80	117,80	117,80	117,80	117,80	117,71	115,41	114,81	114,81	114,81	114,81	114,81	114,81	114,81	114,81
Restaurants, bars, cafeteries, cantines i menjadors	113,80	113,66	113,56	113,40	113,29	113,20	112,62	112,46	112,45	112,82	112,94	112,92	112,49	112,63	112,53	112,08	111,74	111,53
Hotels i altres allotjaments	116,92	114,44	115,49	104,96	103,02	101,53	102,52	104,15	111,64	119,13	138,38	125,14	117,16	113,58	115,07	103,74	103,18	102,79
Béns i serveis per a l'atenció personal	110,54	109,78	110,15	109,99	109,67	109,13	109,54	109,27	109,43	109,45	108,87	109,34	109,43	108,78	108,59	107,94	107,63	107,62
Articles d'ús personal	123,84	122,55	121,48	118,84	118,60	118,60	118,02	117,92	117,52	117,52	117,82	119,13	118,43	118,43	117,61	117,23	116,55	
Serveis socials	115,94	115,94	115,94	115,94	115,94	115,94	115,62	115,62	115,62	115,62	114,11	114,11	114,11	114,11	114,11	114,11	114,11	114,00
Assegurances	115,31	115,31	114,93	114,84	114,19	113,71	111,24	111,24	111,24	111,05	111,05	111,05	111,05	111,05	111,05	111,05	110,72	110,33
Serveis financers	122,85	122,85	122,85	122,51	122,51	122,51	121,55	120,19	120,19	116,40	116,40	116,40	116,40	116,40	116,40	114,40	114,40	114,40
Altres serveis	106,74	106,74	106,74	106,74	106,74	106,74	106,74	106,74	106,74	106,74	106,59	106,59	106,59	106,59	106,59	106,59	106,59	106,59

Font: Font: Elaboració pròpia a partir de dades de l'INE

Taula A2.2: Evolució del IPC per subgrups a la província de Lleida. Variació anual

ÍNDEX DE PREUS AL CONSUM	Variació anual																		
	2010M06	2010M05	2010M04	2010M03	2010M02	2010M01	2009M12	2009M11	2009M10	2009M09	2009M08	2009M07	2009M06	2009M05	2009M04	2009M03	2009M02	2009M01	
PROVINCIA DE LLEIDA	1,61%	1,97%	1,77%	1,69%	0,90%	1,12%	0,90%	0,16%	-0,91%	-1,32%	-0,97%	-1,67%	-1,21%	-1,04%	-0,19%	-0,24%	0,48%	0,59%	
General	-0,95%	-1,71%	-2,20%	-2,90%	-4,05%	-3,60%	-3,73%	-3,64%	-3,38%	-3,02%	-2,77%	-2,85%	-2,24%	-1,17%	-0,05%	1,08%	1,88%	2,06%	
Aliments	-0,11%	-1,71%	-2,74%	-0,60%	-0,36%	0,52%	2,18%	2,34%	1,28%	-0,50%	2,11%	4,42%	2,90%	6,50%	5,80%	4,81%	4,78%	3,83%	
Bebudes no alcohòliques	0,95%	1,62%	1,35%	0,95%	1,04%	0,67%	1,04%	1,36%	1,13%	1,04%	2,12%	1,62%	2,24%	1,66%	2,25%	3,06%	3,31%	4,23%	
Bebudes alcohòliques	18,35%	17,70%	17,70%	17,66%	17,64%	17,05%	18,13%	18,13%	18,07%	18,10%	18,10%	18,10%	11,23%	4,59%	4,59%	4,64%	4,68%	3,89%	
Tabac	-2,31%	-2,34%	-1,99%	-0,91%	-0,77%	-0,70%	-0,27%	-0,45%	-0,89%	-1,30%	-1,37%	-2,01%	-1,13%	-1,11%	-1,05%	-2,15%	-2,71%	-2,52%	
Vestit	5,18%	4,46%	2,37%	-1,34%	-2,71%	-2,70%	-1,65%	-1,78%	-1,87%	-1,16%	-1,32%	1,22%	-0,48%	-0,56%	-0,20%	1,42%	1,77%	1,37%	
Calçat i reparacions	0,93%	0,93%	0,93%	0,56%	0,62%	1,02%	0,89%	0,91%	0,91%	0,93%	0,91%	0,68%	0,68%	0,68%	0,89%	1,02%	1,41%	2,20%	
Lloguer habitatge	1,91%	1,74%	1,74%	1,66%	1,82%	1,82%	1,62%	1,90%	1,99%	1,72%	1,44%	1,48%	1,01%	1,45%	1,56%	2,78%	2,93%	3,13%	
Conservació habitatge	3,77%	2,95%	2,95%	3,03%	4,45%	1,79%	2,41%	2,41%	2,41%	2,41%	2,41%	2,41%	2,41%	4,01%	4,11%	4,35%	2,59%	4,00%	
Altres serveis relacionats habitatge	8,87%	11,80%	10,12%	5,20%	1,94%	2,56%	-0,51%	-4,04%	-8,36%	-10,54%	-10,42%	-13,68%	-10,72%	-10,08%	-7,42%	-3,62%	-0,21%	-0,83%	
Electricitat, gas i altres combustibles	0,47%	0,68%	0,92%	0,90%	0,94%	1,04%	4,43%	4,77%	4,53%	4,72%	4,70%	2,75%	2,42%	1,76%	1,69%	2,69%	2,95%	2,89%	
Mobles i altres estris	-0,73%	-1,84%	0,68%	2,77%	4,45%	5,28%	0,11%	0,48%	3,31%	4,29%	3,51%	2,70%	2,01%	2,80%	1,65%	0,52%	1,46%	0,73%	
Articles tèxtils per a la llar	-3,00%	-1,32%	-0,75%	-0,30%	-0,16%	0,14%	1,88%	2,89%	3,81%	3,79%	3,05%	2,74%	2,67%	2,39%	1,55%	1,67%	1,66%	1,27%	
Electrodomèstics i reparacions	1,77%	2,18%	2,59%	4,07%	4,41%	4,41%	4,35%	4,35%	3,49%	4,72%	4,89%	4,77%	4,13%	3,41%	2,77%	1,17%	1,95%	1,62%	
Utensilis de cuina i parament	1,48%	0,97%	1,78%	1,62%	1,88%	1,82%	2,04%	1,91%	4,20%	5,39%	6,48%	5,92%	3,73%	3,85%	2,56%	2,24%	1,74%	1,65%	
Eines i accessoris per a la llar i el jardí	0,85%	0,63%	1,45%	3,04%	0,87%	1,05%	0,91%	2,96%	2,15%	1,51%	3,72%	3,94%	3,48%	4,40%	4,68%	4,35%	4,18%	4,21%	
Altres béns i serveis per a la llar	-1,73%	-1,44%	-3,71%	-3,25%	-1,90%	-1,64%	-1,74%	-7,00%	-7,05%	-7,79%	-7,82%	-7,83%	-6,35%	-6,32%	-3,84%	-3,40%	-5,84%	-5,53%	
Medicaments, altres productes farmacèutics i material terapèutic	0,90%	0,96%	0,69%	0,69%	0,17%	0,17%	0,18%	0,25%	0,20%	1,13%	1,13%	1,42%	1,49%	1,42%	1,42%	1,42%	1,85%	2,04%	
Serveis metges, dentals i paramèdics no hospitalaris	3,88%	3,88%	3,88%	3,88%	0,47%	0,59%	0,59%	0,59%	0,59%	0,59%	0,59%	0,59%	0,59%	0,59%	0,59%	0,59%	0,59%	1,11%	
Serveis hospitalaris	-2,27%	-3,82%	-4,04%	-4,12%	-4,20%	-5,41%	-6,18%	-6,25%	-6,28%	-6,70%	-5,54%	-4,00%	-3,36%	-1,85%	-2,42%	-2,00%	-2,15%	-0,20%	
Serveis hospitalaris	9,40%	14,88%	15,57%	15,61%	12,09%	14,12%	10,72%	4,51%	-4,88%	-8,72%	-8,82%	-14,64%	-13,76%	-15,04%	-12,26%	-13,78%	-10,55%	-11,55%	
Béns i serveis relatius als vehicles	1,23%	2,07%	1,72%	2,02%	1,53%	2,53%	1,52%	2,01%	1,69%	1,64%	2,13%	2,10%	2,15%	4,28%	6,31%	7,21%	7,58%	7,77%	
Serveis de transport	-1,09%	-1,12%	-1,26%	-0,43%	-0,42%	-0,41%	-0,20%	-0,62%	-0,70%	-0,65%	-0,62%	-0,71%	-0,71%	-0,61%	-0,43%	-0,41%	-0,38%	-0,45%	
Comunicacions	-7,31%	-7,42%	-5,42%	-6,79%	-8,55%	-9,32%	-10,54%	-10,53%	-11,31%	-11,78%	-12,23%	-11,91%	-10,77%	-11,68%	-13,21%	-12,96%	-11,69%	-11,25%	
Equips i suports audiovisuals, fotogràfics i informàtics	-1,33%	-0,43%	-1,14%	-0,77%	0,54%	0,91%	0,75%	-0,57%	-0,28%	0,53%	2,71%	2,56%	1,68%	0,85%	1,74%	4,39%	2,73%	1,68%	
Articles recreatius i esportius, floristeria i mascotes	1,40%	1,37%	1,59%	2,25%	2,46%	2,68%	8,37%	8,83%	8,09%	7,83%	7,73%	7,90%	8,48%	8,52%	8,41%	7,65%	7,82%	7,45%	
Serveis recreatius, esportius i culturals	1,85%	2,10%	2,18%	2,54%	2,80%	3,48%	3,80%	3,77%	3,65%	4,33%	5,09%	5,17%	5,39%	5,11%	4,99%	4,50%	4,37%	3,02%	
Libres, premsa i papereria	-5,30%	-5,93%	-10,45%	-2,72%	-8,02%	-6,32%	-3,72%	-4,27%	-4,89%	-3,49%	-2,71%	0,26%	0,86%	1,30%	12,39%	-1,55%	4,74%	5,56%	
Viatge organitzat	2,60%	2,60%	2,60%	2,60%	2,60%	2,60%	2,94%	2,94%	3,61%	4,25%	5,73%	5,73%	5,73%	5,73%	5,73%	5,73%	5,92%	5,92%	
Ensenyament	1,16%	0,91%	0,91%	1,17%	1,39%	1,50%	1,19%	0,93%	1,09%	1,74%	2,60%	2,91%	3,29%	3,54%	3,46%	3,17%	3,41%	3,75%	
Restaurants, bars, cafeteries, cantines i menjadors	-0,21%	0,76%	0,36%	1,17%	-0,15%	-1,22%	0,05%	-3,10%	-2,15%	-2,66%	-1,72%	-3,91%	-2,36%	-1,43%	1,62%	-7,25%	-1,79%	-0,36%	
Hotels i altres allotjaments	1,02%	0,92%	1,44%	1,90%	1,89%	1,40%	2,17%	1,56%	1,94%	2,28%	1,86%	2,49%	2,63%	2,32%	2,62%	1,96%	1,53%	2,27%	
Béns i serveis per a l'atenció personal	3,96%	3,48%	2,58%	1,05%	1,17%	1,76%	1,16%	1,31%	3,11%	2,70%	5,05%	5,41%	7,41%	4,45%	4,19%	4,32%	5,61%	6,91%	
Articles d'us personal	1,60%	1,60%	1,60%	1,60%	1,60%	1,70%	2,38%	2,38%	2,38%	2,38%	4,41%	4,41%	4,41%	4,41%	4,41%	4,41%	6,09%	7,14%	
Serveis socials	3,84%	3,84%	3,50%	3,42%	3,14%	3,06%	3,86%	3,86%	3,86%	3,69%	3,77%	3,77%	3,77%	4,30%	4,30%	4,30%	4,10%	4,83%	
Assegurances	5,54%	5,54%	5,54%	7,09%	7,09%	7,09%	6,25%	5,05%	5,05%	1,75%	3,76%	3,76%	3,76%	3,76%	3,76%	1,97%	1,97%	1,97%	
Serveis financers	0,14%	0,14%	0,14%	0,14%	0,14%	0,14%	1,85%	1,85%	1,85%	1,71%	1,71%	1,71%	1,71%	1,71%	1,71%	1,71%	1,71%	1,71%	
Altres serveis																			

Font: Font: Elaboració pròpia a partir de dades de l'INE

Taula A2.3: Evolució del IPC per subgrups a la província de Lleida. Variació mensual

ÍNDEX DE PREUS AL CONSUM	Variació mensual																	
	2010M06	2010M05	2010M04	2010M03	2010M02	2010M01	2009M12	2009M11	2009M10	2009M09	2009M08	2009M07	2009M06	2009M05	2009M04	2009M03	2009M02	2009M01
PROVINCIA DE LLEIDA	0,12%	0,46%	1,10%	0,92%	-0,05%	-1,17%	-0,02%	0,58%	0,69%	-0,24%	0,44%	-1,21%	0,47%	0,26%	1,02%	0,14%	0,17%	-1,39%
General	0,16%	-0,18%	-0,10%	0,36%	-0,85%	-0,03%	-0,03%	-0,08%	-0,33%	0,03%	0,42%	-0,31%	-0,61%	-0,68%	-0,81%	-0,83%	-0,38%	-0,17%
Aliments	-0,35%	1,33%	-1,42%	-0,50%	0,73%	-1,10%	-0,08%	1,86%	0,98%	-1,94%	-1,30%	1,77%	-1,95%	0,28%	0,75%	-0,26%	1,62%	0,54%
Bebudes no alcohòliques	-0,14%	-0,44%	0,10%	0,23%	0,39%	0,67%	-0,60%	0,70%	0,55%	-0,54%	0,23%	-0,19%	0,52%	-0,70%	-0,30%	0,33%	0,02%	1,05%
Bebudes alcohòliques	6,94%	0,01%	0,04%	0,01%	2,18%	1,90%	0,00%	0,05%	0,00%	0,00%	0,00%	6,17%	6,35%	0,01%	0,01%	-0,01%	1,67%	2,84%
Tabac	-0,45%	4,83%	8,32%	4,60%	-0,58%	-19,06%	-0,13%	4,83%	9,97%	5,89%	0,16%	-15,92%	-0,49%	5,21%	9,51%	4,75%	-0,51%	-18,70%
Vestit	0,00%	4,25%	17,88%	3,04%	-0,01%	-11,07%	-0,41%	2,42%	7,18%	1,24%	-2,92%	-13,06%	-0,69%	2,17%	13,60%	1,61%	0,00%	-10,11%
Calçat i reparacions	0,00%	0,00%	0,34%	0,04%	0,00%	0,49%	-0,02%	0,00%	0,01%	0,01%	0,06%	0,00%	0,00%	0,00%	-0,03%	0,10%	0,39%	0,36%
Lloguer habitatge	-0,06%	0,00%	0,00%	0,00%	0,12%	0,27%	0,00%	0,00%	0,52%	0,28%	0,00%	0,77%	-0,23%	0,00%	-0,07%	0,16%	0,12%	0,08%
Conservació habitatge	0,79%	0,00%	0,00%	0,34%	2,61%	0,00%	0,00%	0,00%	0,00%	0,00%	0,00%	0,00%	0,00%	0,00%	0,07%	1,72%	0,00%	0,61%
Altres serveis relacionats habitatge	-0,81%	1,47%	1,69%	1,58%	-0,13%	1,92%	0,16%	1,91%	0,85%	-1,06%	1,29%	-0,27%	1,85%	-0,05%	-2,86%	-1,56%	0,47%	-1,14%
Electricitat, gas i altres combustibles	0,01%	0,03%	0,25%	0,20%	0,04%	0,01%	-0,14%	-0,09%	0,17%	0,01%	0,00%	-0,03%	0,22%	0,26%	0,23%	0,24%	0,14%	3,36%
Mobles i altres estris	1,29%	1,91%	0,14%	0,18%	-1,26%	-2,02%	-0,54%	1,94%	0,98%	2,57%	0,79%	-6,37%	0,16%	4,52%	2,22%	1,82%	-0,48%	-6,84%
Articles tèxtils per a la llar	-1,63%	-0,10%	-0,17%	0,07%	0,05%	-0,25%	-0,58%	-0,32%	-0,04%	0,20%	0,42%	-0,69%	0,08%	0,49%	0,28%	0,22%	0,35%	1,48%
Electrodomèstics i reparacions	0,61%	-0,37%	2,12%	-0,91%	0,00%	-2,93%	0,25%	0,93%	0,66%	0,00%	0,24%	1,23%	1,02%	0,03%	1,85%	0,78%	0,33%	-2,98%
Utensilis de cuina i parament	0,50%	0,12%	1,21%	0,48%	0,56%	0,07%	0,00%	-1,75%	-1,51%	-0,54%	0,21%	2,19%	0,00%	0,92%	1,05%	0,74%	0,50%	0,28%
Eines i accessoris per a la llar i el jardí	0,13%	-0,03%	-1,96%	2,32%	-0,28%	0,33%	-1,39%	0,28%	1,04%	-0,88%	0,74%	0,63%	-0,09%	0,79%	-0,43%	0,16%	-0,10%	0,18%
Altres béns i serveis per a la llar	-0,29%	-1,34%	0,08%	-0,29%	0,05%	0,13%	-0,07%	0,06%	0,86%	0,03%	0,02%	-0,95%	0,00%	-3,61%	0,57%	1,10%	0,31%	0,03%
Medicaments, altres productes farmacèutics i material terapèutic	0,00%	0,27%	0,00%	0,52%	0,00%	0,06%	0,00%	0,05%	0,00%	0,00%	0,00%	0,00%	0,06%	0,00%	0,00%	0,00%	0,00%	0,07%
Serveis metges, dentals i paramèdics no hospitalaris	0,00%	0,00%	0,00%	3,39%	0,47%	0,00%	0,00%	0,00%	0,00%	0,00%	0,00%	0,00%	0,00%	0,00%	0,00%	0,00%	0,00%	0,00%
Serveis hospitalaris	0,00%	0,48%	-0,10%	0,16%	-0,24%	0,26%	-0,27%	0,10%	0,38%	-1,10%	-1,31%	-0,63%	-1,59%	0,25%	-0,19%	0,08%	-1,50%	-0,56%
Serveis hospitalaris	-0,42%	0,59%	2,35%	2,37%	0,08%	2,37%	-0,70%	1,77%	-0,14%	-1,77%	2,65%	0,01%	4,56%	1,20%	2,39%	-0,76%	1,89%	-0,68%
Serveis de transport	-0,08%	0,12%	0,03%	0,28%	-0,58%	0,93%	0,46%	-0,62%	-0,19%	-0,48%	-0,09%	1,47%	0,74%	-0,22%	0,32%	-0,19%	0,40%	-0,06%
Serveis de transport	-0,06%	-0,02%	-0,87%	-0,01%	-0,04%	-0,02%	-0,02%	-0,01%	-0,02%	-0,01%	0,01%	-0,04%	-0,09%	-0,16%	-0,03%	0,00%	-0,02%	0,19%
Comunicacions	-0,63%	-2,14%	0,29%	0,09%	-0,41%	-0,71%	-0,58%	-0,41%	-0,06%	0,12%	-1,32%	-1,77%	-0,75%	-0,02%	-1,16%	-1,81%	-1,24%	-2,05%
Equips i suports audiovisuals, fotogràfics i informàtics	0,08%	0,95%	-0,18%	-1,37%	1,40%	-0,26%	0,17%	-0,55%	0,31%	-2,12%	0,34%	-0,06%	1,00%	0,23%	0,19%	-0,07%	1,77%	-0,42%
Articles recreatius i esportius, floristeria i mascotes	0,00%	-0,12%	0,05%	0,14%	0,18%	0,38%	0,27%	0,69%	0,00%	0,00%	-0,03%	-0,15%	-0,03%	0,10%	0,70%	0,34%	0,39%	5,94%
Serveis recreatius, esportius i culturals	-0,23%	0,30%	0,07%	0,08%	0,73%	0,35%	0,08%	0,08%	0,15%	0,34%	-0,12%	0,03%	0,01%	0,38%	0,43%	0,32%	1,40%	0,66%
Libres, premsa i papereria	4,17%	-3,72%	-0,91%	6,30%	-1,57%	-10,11%	8,60%	-3,18%	-3,95%	-9,09%	4,50%	5,61%	3,48%	-8,36%	7,65%	0,50%	0,25%	-7,61%
Viatge organitzat	0,00%	0,00%	0,00%	0,00%	0,00%	0,00%	0,00%	0,07%	2,00%	0,52%	0,00%	0,00%	0,00%	0,00%	0,00%	0,00%	0,00%	0,33%
Ensenyament	0,12%	0,09%	0,15%	0,09%	0,09%	0,51%	0,15%	0,01%	-0,33%	-0,10%	0,01%	0,38%	-0,13%	0,09%	0,40%	0,31%	0,19%	0,21%
Restaurants, bars, cafeteries, cantines i menjadors	2,17%	-0,90%	10,03%	1,87%	1,47%	-0,96%	-1,56%	-6,71%	-6,28%	-13,91%	10,58%	6,81%	3,16%	-1,30%	10,92%	0,54%	0,38%	0,31%
Hotels i altres allotjaments	0,70%	-0,34%	0,14%	0,30%	0,49%	-0,38%	0,25%	-0,15%	-0,02%	0,53%	-0,43%	-0,08%	0,60%	0,17%	0,60%	0,29%	0,01%	0,38%
Béns i serveis per a l'atenció personal	1,06%	0,88%	2,22%	0,20%	0,00%	0,49%	0,09%	0,00%	0,35%	0,00%	-0,26%	-1,10%	0,59%	0,00%	0,70%	0,32%	0,58%	-0,10%
Articles d'us personal	0,00%	0,00%	0,00%	0,00%	0,00%	0,28%	0,00%	0,00%	0,00%	1,32%	0,00%	0,00%	0,00%	0,00%	0,00%	0,00%	0,09%	0,95%
Serveis socials	0,00%	0,33%	0,08%	0,56%	0,43%	2,22%	0,00%	0,00%	0,17%	0,00%	0,00%	0,00%	0,00%	0,00%	0,00%	0,30%	0,35%	3,02%
Assegurances	0,00%	0,00%	0,28%	0,00%	0,00%	0,79%	1,13%	0,00%	3,25%	0,00%	0,00%	0,00%	0,00%	0,00%	0,00%	0,00%	0,00%	0,00%
Serveis financers	0,00%	0,00%	0,00%	0,00%	0,00%	0,00%	0,00%	0,00%	0,14%	0,00%	0,00%	0,00%	0,00%	0,00%	0,00%	0,00%	0,00%	1,71%
Altres serveis	0,00%	0,00%	0,00%	0,00%	0,00%	0,00%	0,00%	0,00%	0,00%	0,00%	0,00%	0,00%	0,00%	0,00%	0,00%	0,00%	0,00%	0,00%

Font: Font: Elaboració pròpia a partir de dades de l'INE

Taula A2.4: Evolució del IPC per subgrups a la província de Lleida. Variació en el que va d'any.

ÍNDEX DE PREUS AL CONSUM	Variació en el que va d'any																		
	2010M03	2010M04	2010M05	2010M03	2010M02	2010M01	2009M12	2009M11	2009M10	2009M09	2009M08	2009M07	2009M06	2009M05	2009M04	2009M03	2009M02	2009M01	
PROVINCIA DE LLEIDA	2,31%	2,19%	1,73%	0,63%	-0,29%	-0,24%	0,92%	0,94%	0,37%	-0,33%	-0,09%	-0,53%	0,68%	0,20%	-0,06%	-1,07%	-1,21%	-1,39%	
General	-4,43%	-4,59%	-4,41%	-4,31%	-4,67%	-3,82%	-3,78%	-3,75%	-3,68%	-3,35%	-3,38%	-3,80%	-3,49%	-2,87%	-2,19%	-1,38%	-0,55%	-0,17%	
Aliments	0,97%	1,31%	-0,02%	1,40%	1,90%	1,17%	2,26%	2,34%	0,49%	-0,49%	1,45%	2,75%	0,98%	2,93%	2,65%	1,90%	2,16%	0,54%	
Bebudes no alcohòliques	1,87%	2,01%	2,45%	2,35%	2,12%	1,73%	1,05%	1,65%	0,96%	0,41%	0,95%	0,72%	0,92%	0,39%	1,09%	1,39%	1,06%	1,05%	
Bebudes alcohòliques	28,17%	21,23%	21,22%	21,18%	21,17%	18,99%	17,09%	17,09%	17,04%	17,04%	17,04%	17,04%	10,86%	4,51%	4,50%	4,50%	4,50%	2,84%	
Tabac	2,23%	2,68%	-2,15%	-10,47%	-15,07%	-14,49%	4,57%	4,70%	-0,14%	-10,10%	-15,99%	-16,15%	-0,24%	0,25%	-4,96%	-14,47%	-19,22%	-18,70%	
Vestit	15,13%	15,13%	10,88%	-7,01%	-10,05%	-10,04%	1,03%	1,44%	-0,98%	-8,15%	-9,39%	-6,47%	6,59%	7,27%	5,11%	-8,50%	-10,11%	-10,11%	
Calçat i reparacions	1,75%	1,75%	1,75%	1,41%	1,38%	1,38%	0,88%	0,91%	0,91%	0,90%	0,89%	0,83%	0,83%	0,83%	0,83%	0,86%	0,75%	0,36%	
Lloguer habitatge	1,95%	2,01%	2,01%	2,01%	2,01%	1,89%	1,62%	1,62%	1,62%	1,10%	0,82%	0,82%	0,05%	0,28%	0,28%	0,35%	0,19%	0,08%	
Conservació habitatge	6,13%	5,34%	5,34%	5,34%	5,00%	2,40%	2,40%	2,40%	2,40%	2,40%	2,40%	2,40%	2,40%	2,40%	2,40%	2,32%	0,61%	0,61%	
Altres serveis relacionats habitatge	5,32%	6,13%	4,65%	2,96%	1,38%	1,52%	-0,40%	-0,55%	-2,47%	-3,32%	-2,26%	-3,55%	-3,28%	-5,13%	-5,09%	-2,23%	-0,67%	-1,14%	
Electricitat, gas i altres combustibles	4,93%	4,92%	4,89%	4,63%	4,43%	4,40%	4,39%	4,52%	4,61%	4,44%	4,43%	4,43%	4,46%	4,24%	3,97%	3,74%	3,50%	3,36%	
Mobles i altres estris	1,00%	-0,29%	-2,20%	-2,33%	-2,52%	-1,25%	0,76%	1,31%	-0,63%	-1,61%	-4,18%	-4,97%	1,40%	1,25%	-3,27%	-5,49%	-7,31%	-6,84%	
Articles tèxtils per a la llar	-0,13%	1,50%	1,59%	1,76%	1,69%	1,64%	1,89%	2,47%	2,78%	2,83%	2,63%	2,21%	2,90%	2,82%	2,33%	2,05%	1,84%	1,48%	
Electrodomèstics i reparacions	2,87%	2,26%	2,62%	0,51%	1,42%	1,42%	4,34%	4,10%	3,16%	2,50%	2,50%	2,26%	1,03%	0,01%	-0,02%	-1,87%	-2,65%	-2,98%	
Utensilis de cuina i parament	5,02%	4,53%	4,40%	3,20%	2,71%	2,16%	2,09%	2,09%	3,84%	5,35%	5,89%	5,68%	3,49%	3,49%	2,58%	1,53%	0,78%	0,28%	
Eines i accessoris per a la llar i el jardí	1,44%	1,30%	1,33%	3,30%	0,98%	1,26%	0,93%	2,32%	2,04%	1,00%	1,88%	1,14%	0,51%	0,60%	-0,19%	0,25%	0,08%	0,18%	
Altres béns i serveis per a la llar	-3,33%	-3,04%	-1,70%	-1,78%	-1,49%	-1,53%	-1,67%	-1,59%	-1,65%	-2,51%	-2,54%	-2,56%	-1,61%	-1,61%	2,01%	1,44%	0,34%	0,03%	
Medicaments, altres productes farmacèutics i material terapèutic	1,03%	1,03%	0,76%	0,76%	0,24%	0,24%	0,18%	0,18%	0,13%	0,13%	0,13%	0,13%	0,13%	0,07%	0,07%	0,07%	0,07%	0,07%	
Serveis metges, dentals i paramèdics no hospitalaris	4,45%	4,45%	4,45%	4,45%	1,06%	0,59%	0,59%	0,59%	0,59%	0,59%	0,59%	0,59%	0,59%	0,59%	0,59%	0,59%	0,59%	0,00%	
Serveis hospitalaris	-5,79%	-5,78%	-6,26%	-6,16%	-6,31%	-6,07%	-6,34%	-6,07%	-6,16%	-6,54%	-5,45%	-4,14%	-3,51%	-1,92%	-2,17%	-1,98%	-2,05%	-0,56%	
Serveis hospitalaris	17,74%	18,17%	17,57%	15,23%	12,86%	12,78%	10,41%	11,11%	9,34%	9,48%	11,26%	8,61%	8,60%	4,04%	2,84%	0,46%	1,22%	-0,68%	
Béns i serveis relatius als vehicles	2,22%	2,31%	2,19%	2,16%	1,88%	2,46%	1,53%	1,07%	1,68%	1,87%	2,36%	2,45%	0,98%	0,24%	0,46%	0,14%	0,33%	-0,06%	
Serveis de transport	-1,20%	-1,15%	-1,13%	-0,26%	-0,26%	-0,22%	-0,20%	-0,18%	-0,17%	-0,15%	-0,14%	-0,15%	-0,11%	-0,02%	0,14%	0,17%	0,17%	0,19%	
Comunicacions	-14,57%	-13,94%	-11,80%	-12,09%	-12,18%	-11,77%	-11,06%	-10,48%	-10,07%	-10,01%	-10,13%	-8,81%	-7,04%	-6,28%	-6,26%	-5,10%	-3,29%	-2,05%	
Equips i suports audiovisuals, fotogràfics i informàtics	1,41%	1,33%	0,38%	0,56%	1,93%	0,53%	0,80%	0,62%	1,17%	0,86%	2,98%	2,65%	2,70%	1,70%	1,47%	1,28%	1,35%	-0,42%	
Articles recreatius i esportius, floristeria i mascotes	8,84%	8,84%	8,95%	8,90%	8,76%	8,59%	8,21%	7,94%	7,26%	7,26%	7,26%	7,29%	7,44%	7,47%	7,37%	6,67%	6,33%	5,94%	
Serveis recreatius, esportius i culturals	5,04%	5,27%	4,97%	4,90%	4,82%	4,10%	3,74%	3,66%	3,59%	3,44%	3,11%	3,23%	3,20%	3,19%	2,81%	2,38%	2,06%	0,66%	
Libres, premsa i papereria	-7,45%	-11,62%	-7,89%	-6,99%	-13,28%	-11,71%	-1,60%	-10,20%	-7,01%	-3,07%	6,03%	1,52%	-4,09%	-7,56%	0,79%	-6,86%	-7,36%	-7,61%	
Viatge organitzat	2,92%	2,92%	2,92%	2,92%	2,92%	2,92%	2,92%	2,92%	2,85%	0,85%	0,33%	0,33%	0,33%	0,33%	0,33%	0,33%	0,33%	0,33%	
Ensenyament	2,23%	2,10%	2,02%	1,87%	1,78%	1,69%	1,19%	1,04%	1,03%	1,36%	1,47%	1,45%	1,07%	1,19%	1,11%	0,70%	0,39%	0,21%	
Restaurants, bars, cafeteries, cantines i menjadors	16,61%	14,44%	15,35%	5,32%	3,44%	1,97%	2,94%	4,50%	11,21%	17,49%	31,41%	20,83%	14,02%	10,86%	12,16%	1,24%	0,69%	0,31%	
Hotels i altres allotjaments	3,07%	2,37%	2,71%	2,57%	2,27%	1,78%	2,15%	1,91%	2,05%	2,07%	1,54%	1,96%	2,05%	1,45%	1,27%	0,68%	0,39%	0,38%	
Béns i serveis per a l'atenció personal	6,02%	4,96%	4,08%	1,86%	1,66%	1,66%	1,17%	1,08%	1,08%	0,74%	0,74%	1,00%	2,09%	1,50%	1,50%	0,80%	0,48%	-0,10%	
Articles d'us personal	2,64%	2,64%	2,64%	2,64%	2,64%	2,64%	2,36%	2,36%	2,36%	2,36%	1,04%	1,04%	1,04%	1,04%	1,04%	1,04%	1,04%	0,95%	
Serveis socials	7,46%	7,46%	7,13%	7,05%	6,49%	6,06%	3,84%	3,84%	3,84%	3,67%	3,67%	3,67%	3,67%	3,67%	3,67%	3,67%	3,37%	3,02%	
Assegurances	7,20%	7,20%	7,20%	6,93%	6,93%	6,93%	6,13%	5,00%	5,00%	1,75%	1,75%	1,75%	1,75%	1,75%	1,75%	0,00%	0,00%	0,00%	
Serveis financers	1,84%	1,84%	1,84%	1,84%	1,84%	1,84%	1,84%	1,84%	1,84%	1,84%	1,71%	1,71%	1,71%	1,71%	1,71%	1,71%	1,71%	1,71%	
Altres serveis																			

Font: Font: Elaboració pròpia a partir de dades de l'INE.

Taula A2.5: Alimentació envasada. Cistell estàndard.1

	2010 Primer Trimestre		Variació de preus ITr.2010/ IVTr.2009		Variació de preus ITr.2010/ ITr.2009		Variació Índex Absolut ITr.2010/ ITr.2009	
	Nombre d'ordre	Preu relatiu	Nombre d'ordre	% variació	Nombre d'ordre	% variació	Nombre d'ordre	variació (5)
Barcelona	43	105	41	-0,5%	15	-3,2%	22	97
Girona	39	105	30	-1,2%	11	-4,2%	11	96
Lleida	19	103	1	-4,2%	20	-3,3%	20	97
Tarragona	35	104	9	-2,3%	8	-4,4%	8	96
	2010 Segon Trimestre (1)		Variació de preus IITr.2010/ IITr.2010 (de menys a més) (2)		Variació de preus IITr.2010/ IITr.2009 (de menys a més) (3)		Variació Índex Absolut IITr.2010/ IITr.2009 (4)	
	Nombre d'ordre	Preu relatiu	Nombre d'ordre	% variació	Nombre d'ordre	% variació	Nombre d'ordre	variació (5)
Barcelona	40	105	26	-0,1%	23	-2,0%	22	97
Girona	38	105	33	0,2%	22	-2,0%	9	96
Lleida	48	106	55	2,7%	44	-0,5%	54	99
Tarragona	45	105	42	1,0%	49	-0,2%	19	97

(1) Melilla amb un índex de 114 és la ciutat que registra un diferencial de preus major respecte a la de menys que és Coruña, valor 100.

(2) Jerez de la Frontera és la ciutat que registra una reducció de preus més gran (-2,1%), que en total hi ha 28 ciutats amb valors negatius (reducció de preus), la resta de ciutats han obtingut valors positius (augment de preus), destacant Melilla (+4,1%) i Lleida (+2,7%) com les dues ciutats que han registrat l'augment més intens respecte al trimestre anterior.

(3) Conca és la ciutat que registra una reducció de preus interanuals més gran (-4,9%) respecte al mateix trimestre de l'any anterior. Cinccitats han registrat creixement en els preus, destacant Melilla (+3,7%) i Vitòria (+2,8%).

(4) Hosca és la ciutat que registra un Índex absolut més baix respecte al mateix trimestre de l'any anterior (94), fet que indica que és la ciutat amb una major reducció de preus. L'única ciutat que ha augmentat els preus en Índexs absoluts ha estat Melilla (104).

(5) Valor 100 significa que és el mateix preu. Per sota de 100 ha disminuït el preu. Valor per sobre de 100 que el preu ha augmentat.

Font: Elaboració pròpia a partir de l'Observatorio de precios de Alimentación y Droguería en el comercio minorista, Ministerio de Industria, Turismo y Comercio.

En el còmput dels productes d'alimentació envasada cistell estàndard la ciutat de Lleida ha registrat un augment de preus relatius en el segon trimestre de 2010 respecte del primer trimestre de 2010 en un 2,7%. Seguint la mateixa tendència han estat Girona (0,2%) i Tarragona (1,0%), Barcelona ha registrat reducció en els preus (-0,1%). Lleida ocupa el lloc 55 en el còmput estatal, és a dir, de les ciutats que més ha augmentat preus.

Si l'evolució dels preus del trimestre es compara amb el mateix trimestre de l'any anterior es detecta una davallada de preus, del -0,5%, ocupant el lloc 44 en el còmput estatal i està per sota aquesta reducció respecte a Barcelona (-2,0%) i Girona (-2,0%) i però no respecte a Tarragona (-0,2%) que la reducció ha estat major.

Agafant l'evolució de l'Índex Absolut, Lleida ha passat d'un valor 100 al Itr trimestre de 2009 a un valor de 99 al IItr trimestre de l'any 2010, reducció dels preus d'un punt percentual.

La ciutat de Lleida registra uns preus en els productes d'alimentació envasada (cistell estàndard), en el segon trimestre de 2010, que es troben un 6% per sobre que la ciutat espanyola amb menor preu (valor 100).

¹ **Cistell estàndard.** Cistell format pels productes de marca de fabricant de consum més freqüent.

Taula A2.6: Alimentació envasada. Cistell econòmic.2

	2010 Primer Trimestre		Variació de preus ITr.2010/ IVTr.2009		Variació de preus ITr.2010/ ITr.2009		Variació Índex Absoluts ITr.2010/ ITr.2009	
	Nombre d'ordre	Preu relatiu	Nombre d'ordre	% variació	Nombre d'ordre	% variació	Nombre d'ordre	variació (5)
Barcelona	40	110	32	-1,1%	17	-12,5%	17	88
Girona	50	111	25	-2,0%	52	-8,6%	52	91
Lleida	8	104	1	-7,2%	15	-12,8%	15	87
Tarragona	17	106	3	-4,8%	13	-13,5%	13	87
	2010 Segon Trimestre (1)		II Tr.2010/ ITr.2010 (de menys a més) (2)		II Tr.2010/ II Tr.2009 (de menys a més) (3)		Variació Índex Absoluts II Tr.2010/ ITr.2009 (4)	
	Nombre d'ordre	Preu relatiu	Nombre d'ordre	% variació	Nombre d'ordre	% variació	Nombre d'ordre	variació (5)
Barcelona	35	108	22	-0,7%	18	-5,7%	14	87
Girona	53	113	46	2,0%	28	-4,4%	53	93
Lleida	47	110	56	6,2%	46	-2,3%	52	93
Tarragona	48	110	52	4,3%	31	-4,1%	42	90

(1) Les Palmes de Gran Canària amb un índex de 117 és la ciutat que registra un diferencial de preus major respecte a la de menys que és Conca, valor 100.

(2) Sòria és la ciutat que registra una reducció de preus més gran (-5,1%), que en total hi ha 35 ciutats amb valors negatius (reducció de preus), la resta de ciutats han obtingut valors positius (augment de preus), destacant Lleida (+6,2%) i Terol (+5,3%) com les dues ciutats que han registrat l'augment més intens respecte al trimestre anterior.

(3) Conca és la ciutat que registra una reducció de preus interanuals més gran (-4,9%) respecte al mateix trimestre de l'any anterior. Solament una ciutat ha registrat creixement en els preus, Terol (+0,3%).

(4) Santa Cruz de Tenerife és la ciutat que registra un Índex absolut més baix respecte al mateix trimestre de l'any anterior (79), fet que indica que és la ciutat amb una major reducció de preus. Cap ciutat ha augmentat els preus en Índexs absoluts.

(5) Valor 100 significa que és el mateix preu. Per sota de 100 ha disminuït el preu. Valor per sobre de 100 que el preu ha augmentat.

Font: Elaboració pròpia a partir de l'Observatori de preus de Alimentació y Drogueria en el comerç minorista, Ministerio de Industria, Turismo y Comercio.

En el còmput dels productes d'Alimentació envasada cistell econòmic la ciutat de Lleida ha registrat un augment de preus relatius en el segon trimestre de 2010 respecte del primer trimestre de 2010 en un 6,2%. Seguint la mateixa tendència han estat Girona (2,0%) i Tarragona (4,3%), Barcelona ha registrat reducció en els preus (-0,7%). Lleida ocupa el lloc 56 en el còmput estatal, és a dir, la ciutat que més ha augmentat preus.

Si l'evolució dels preus del trimestre es compara amb el mateix trimestre de l'any anterior es detecta una davallada de preus, del -2,3%, ocupant el lloc 46 en el còmput estatal i està per sota aquesta reducció respecte a la resta de capitals catalanes: Barcelona (-5,7%), Girona (-4,4%) i Tarragona (-4,1%).

Agafant l'evolució de l'Índex Absolut, Lleida ha passat d'un valor 100 al I trimestre de 2009 a un valor de 93 al II trimestre de l'any 2010, reducció dels preus uns 7 punts percentuals.

La ciutat de Lleida registra uns preus en els productes d'Alimentació envasada (cistell econòmic), en el segon trimestre de 2010, que es troben un 10% per sobre que la ciutat espanyola amb menor preu (valor 100).

² **Cistell estàndard.** Cistell format pels productes de marca de fabricant de consum més freqüent.

Taula A2.7: Fruites i hortalisses

	2010 Primer Trimestre		Variació de preus ITr.2010/ IVTr.2009		Variació de preus ITr.2010/ ITr.2009		Variació Índex Absoluts ITr.2010/ ITr.2009	
	Nombre d'ordre	Preu relatiu	Nombre d'ordre	% variació	Nombre d'ordre	% variació	Nombre d'ordre	variació (5)
Barcelona	48	126	39	-4,2%	37	-14,3%	37	86
Girona	46	124	16	-7,5%	18	-18,2%	18	82
Lleida	54	130	21	-6,7%	42	-13,0%	42	87
Tarragona	26	117	3	-12,1%	5	-21,0%	5	79
	2010 Segon Trimestre (1)		II Tr.2010/ ITr.2010 (de menys a més) (2)		II Tr.2010/ II Tr.2009 (de menys a més) (3)		Variació Índex Absoluts II Tr.2010/ ITr.2009 (4)	
	Nombre d'ordre	Preu relatiu	Nombre d'ordre	% variació	Nombre d'ordre	% variació	Nombre d'ordre	variació (5)
Barcelona	44	117	18	-4,5%	37	2,4%	30	82
Girona	53	125	48	3,2%	45	4,6%	41	84
Lleida	27	111	1	-12,1%	38	2,5%	2	76
Tarragona	46	117	49	2,9%	41	3,9%	25	81

(1) Donòstia- San Sebastian amb un índex de 135 és la ciutat que registra un diferencial de preus major respecte a la de menys que és Talavera de la Reina, valor 100.

(2) Lleida és la ciutat que registra una reducció de preus més gran (-12,1%), que en total hi ha 14 ciutats amb valors negatius (reducció de preus), la resta de ciutats han obtingut valors positius (augment de preus), destacant Saragossa (+11,7%) i Burgos (+7,2%) com les dues ciutats que han registrat l'augment més intens respecte al trimestre anterior.

(3) Huelva és la ciutat que registra una reducció de preus interanuals més gran (-10,9%) respecte al mateix trimestre de l'any anterior. Trenta ciutats han registrat creixement en els preus, destacant Conca (+11,6%) i Hosca (+11,3%).

(4) Coruña és la ciutat que registra un Índex absolut més baix respecte al mateix trimestre de l'any anterior (74), fet que indica que és la ciutat amb una major reducció de preus. Cap ciutat ha augmentat els preus en Índexs absoluts.

(5) Valor 100 significa que és el mateix preu. Per sota de 100 ha disminuït el preu. Valor per sobre de 100 que el preu ha augmentat.

Font: Elaboració pròpia a partir de l'Observatori de preus de Alimentación y Droguería en el comercio minorista, Ministerio de Industria, Turismo y Comercio.

En el còmput dels productes de Fruites i hortalisses la ciutat de Lleida ha registrat una reducció de preus relatius en el segon trimestre de 2010 respecte del primer trimestre de 2010 en un -12,1%. Seguint la mateixa tendència ha estat Barcelona, encara que amb un valor menor de reducció (-4,5%). La resta de capitals catalanes han augmentat els preus, Girona (3,2%) i Tarragona (2,9%). Lleida ocupa el primer lloc de reducció en el còmput estatal.

Si l'evolució dels preus del trimestre es compara amb el mateix trimestre de l'any anterior no es detecta una davallada de preus si no un augment, del 2,5%, ocupant el lloc 38 en el còmput estatal i està per sobre aquest augment de Barcelona (2,4%) però és inferior a l'augment registrat a Girona (4,6%) i a Tarragona (3,9%).

Agafant l'evolució de l'Índex Absoluts, Lleida ha passat d'un valor 100 al Itr trimestre de 2009 a un valor de 76 al IItr trimestre de l'any 2010, reducció dels preus uns 24 punts percentuals.

La ciutat de Lleida registra uns preus en els productes de Fruites i hortalisses, en el segon trimestre de 2010, que es troben un 11% per sobre que la ciutat espanyola amb menor preu (valor 100).

Taula A2.8: Peix

	2010 Primer Trimestre		Variació de preus ITr.2010/ IVTr.2009		Variació de preus ITr.2010/ ITr.2009		Variació Índex Absoluts ITr.2010/ ITr.2009	
	Nombre d'ordre	Preu relatiu	Nombre d'ordre	% variació	Nombre d'ordre	% variació	Nombre d'ordre	variació (5)
Barcelona	43	120	22	-3,7%	11	-8,2%	11	92
Girona	50	122	28	-2,6%	6	-10,6%	6	89
Lleida	10	109	15	-4,5%	17	-7,0%	17	93
Tarragona	28	116	12	-5,3%	42	-0,5%	42	100

	2010 Segon Trimestre (1)		Variació de preus IITr.2010/ ITr.2010 (de		Variació de preus IITr.2010/ IITr.2009 (de		Variació Índex Absoluts IITr.2010/ ITr.2009 (4)	
	Nombre d'ordre	Preu relatiu	Nombre d'ordre	% variació	Nombre d'ordre	% variació	Nombre d'ordre	variació (5)
Barcelona	51	123	41	7,6%	9	-2,3%	20	99
Girona	49	122	27	4,6%	14	-1,0%	6	93
Lleida	4	106	14	2,1%	1	-10,8%	9	95
Tarragona	54	127	56	15,7%	49	7,6%	55	115

(1) Santander amb un índex de 130 és la ciutat que registra un diferencial de preus major respecte a la de menys que és Huelva, valor 100.

(2) Pontevedra és la ciutat que registra una reducció de preus més gran (-2,9%), que en total hi ha 5 ciutats amb valors negatius (reducció de preus), la resta de ciutats han obtingut valors positius (augment de preus), destacant Tarragona (+15,7%) i Santander (+11,9%) com les dues ciutats que han registrat l'augment més intens respecte al trimestre anterior.

(3) Lleida és la ciutat que registra una reducció de preus interanuals més gran (-10,8%) respecte al mateix trimestre de l'any anterior. Trenta-i-nou ciutats han registrat creixement en els preus, destacant Santander (14,5%) i Àvila (+11,3%).

(4) Huelva és la ciutat que registra un Índex absolut més baix respecte al mateix trimestre de l'any anterior (85), fet que indica que és la ciutat amb una major reducció de preus. Trenta ciutats han augmentat els preus en índexs absoluts, destacant Santander (117) i Tarragona (115).

(5) Valor 100 significa que és el mateix preu. Per sota de 100 ha disminuït el preu. Valor per sobre de 100 que el preu ha augmentat.

Font: Elaboració pròpia a partir de l'Observatori de preus de Alimentació y Droguería en el comercio minorista, Ministerio de Industria, Turismo y Comercio.

En el còmput dels productes de Peix la ciutat de Lleida ha registrat un augment de preus relatius en el segon trimestre de 2010 respecte del primer trimestre de 2010 en un +2,1%, sent menor l'augment que la registrada a la resta de capitals catalanes, Barcelona (7,6%), Girona (4,6%) i Tarragona (15,7%). Lleida ocupa el lloc 14 en el còmput estatal.

Si l'evolució dels preus del trimestre es compara amb el mateix trimestre de l'any anterior la davallada de preus és del -10,8%, ocupant el primer lloc en el còmput estatal i està per sobre de la reducció que han registrat les capitals catalanes: Barcelona (-2,3%), Girona (-1,0%) i sobretot respecte a Tarragona (7,6%), que ha augmentat preus.

Agafant l'evolució de l'Índex Absoluts, Lleida ha passat d'un valor 100 al Itr trimestre de 2009 a un valor de 95 al IIn trimestre de l'any 2010, reducció dels preus uns 5 punts percentuals.

La ciutat de Lleida registra uns preus en els productes de Peix, en el segon trimestre de 2010, que es troben un 6% per sobre que la ciutat espanyola amb menor preu (valor 100).

Taula A2.9: Carn

	2010 Primer Trimestre		Variació de preus ITr.2010/ IVTr.2009		Variació de preus ITr.2010/ ITr.2009		Variació Índex Absolut ITr.2010/ ITr.2009	
	Nombre d'ordre	Preu relatiu	Nombre d'ordre	% variació	Nombre d'ordre	% variació	Nombre d'ordre	variació (5)
Barcelona	53	136	43	-1,5%	44	-4,3%	42	96
Girona	54	137	32	-2,5%	12	-9,6%	12	91
Lleida	41	125	8	-5,4%	8	-10,5%	8	90
Tarragona	51	133	27	-3,4%	14	-9,2%	14	91
	2010 Segon Trimestre (1)		IITr.2010/ ITr.2010 (de menys a més) (2)		IITr.2010/ ITr.2009 (de menys a més) (3)		Variació Índex Absolut ITr.2010/ ITr.2009 (4)	
	Nombre d'ordre	Preu relatiu	Nombre d'ordre	% variació	Nombre d'ordre	% variació	Nombre d'ordre	variació (5)
Barcelona	51	134	27	0,9%	27	-2,8%	43	97
Girona	54	138	46	3,3%	20	-3,8%	25	93
Lleida	47	126	48	3,6%	2	-9,4%	21	93
Tarragona	52	134	41	3,2%	44	0,2%	27	94

(1) Donòstia- San Sebastian amb un índex de 144 és la ciutat que registra un diferencial de preus major respecte a la de menys que és Huelva, valor 100.

(2) Sòria és la ciutat que registra una reducció de preus més gran (-10,5%), que en total hi ha 18 ciutats amb valors negatius (reducció de preus), la resta de ciutats han obtingut valors positius (augment de preus), destacant Saragossa (+6,6%) i Conca (+5,6%) com les dues ciutats que han registrat l'augment més intens respecte al trimestre anterior.

(3) Huelva és la ciutat que registra una reducció de preus interanuals més gran (-14,8%) respecte al mateix trimestre de l'any anterior. Tretze ciutats han registrat creixement en els preus, destacant Xerez de la Frontera (+7,5%) i Santander (+5,3%).

(4) València és la ciutat que registra un Índex absolut més baix respecte al mateix trimestre de l'any anterior (82), fet que indica que és la ciutat amb una major reducció de preus. Les tres ciutats que han augmentat els preus en Índexs absoluts han estat Vitòria (104), Ourense (102) i Gijón (101).

(5) Valor 100 significa que és el mateix preu. Per sota de 100 ha disminuït el preu. Valor per sobre de 100 que el preu ha augmentat.

Font: Elaboració pròpia a partir de l'Observatori de preus de Alimentación y Droguería en el comercio minorista, Ministerio de Industria, Turismo y Comercio.

En l'apartat de Carn la ciutat de Lleida ha registrat un augment de preus relatius en el segon trimestre de 2010 respecte del primer trimestre de 2010 en un 3,6%, (Barcelona, 0,9%, Girona 3,3% i Tarragona 3,2%) sent major l'augment que el registrat a la resta de capitals catalanes i ocupa el lloc 48 en el còmput estatal.

Si l'evolució dels preus del trimestre es compara amb el mateix trimestre de l'any anterior la davallada de preus és del -9,4%, ocupant el segon lloc en el còmput estatal (de les que més han reduït preus) i està per sobre de la reducció que han registrat les capitals catalanes: Barcelona (-2,8%) i Girona (-3,8%). Tarragona ha registrat creixement (0,2%).

Agafant l'evolució de l'Índex Absolut, Lleida ha passat d'un valor 100 al Itr trimestre de 2009 a un valor de 93 al Iln trimestre de l'any 2010, reducció dels preus uns 7 punts percentuals.

La ciutat de Lleida registra uns preus en els productes de Carn, en el segon trimestre de 2010, que es troben un 26% per sobre que la ciutat espanyola amb menor preu (valor 100).

Taula A2.1: Detall dels establiments a Lleida

Nom	Adreça	CP	INDEXS RELATIUS								Estalvi cistell econòmic/cistell	
			Cistell estàndard						Cistell econòmic		Alimentació envasada	Drogueria
			Total Alimentació	Alimentació envasada	Fruites i hortalisses	Peix	Carn	Drogueria	Alimentació envasada	Drogueria		
CAPRABO	C/ Baró de Maials, 44	25005	107	104	113	109	110	104	104	108	-38%	-44%
CAPRABO	Avda. València 24	25001	107	105	113	108	110	104	104	105	-38%	-46%
CAPRABO	C/ Onze de Setembre s/n	25199	107	104	113	108	110	106	107	107	-36%	-46%
CARREFUR	Gran Passeig de Ronda 53	25006	100	100	103	101	100	100	101	110	-37%	-41%
CONSUM BÀSIC	C/ del Centre, 4	25005	***	***	***	***	***	***	***	***	***	***
CONSUM BÀSIC	Enric Pubill, 7 (Balàfia)	25001	***	***	***	***	***	***	***	***	***	***
CONSUM BÀSIC	Jeroni Puchades, 29	25001	***	***	***	***	***	***	***	***	***	***
CONSUM BÀSIC	C/ Vallcalent, 35	25006	***	***	***	***	***	***	***	***	***	***
DIA	C/ Casimir Vila, 8	25001	***	***	***	***	***	***	102	113	***	***
DIA	C/ Baró de Maials, 39	25005	***	***	***	***	***	***	102	113	***	***
DIA	C/ Torres de Sanui, 25	25006	***	***	***	***	***	***	104	115	***	***
DIA	C/ Mariola, 14-16	25003	***	***	***	***	***	***	106	112	***	***
DIA	C/ Corts Catalanes, 58	25008	***	***	***	***	***	***	102	112	***	***
DIA	Compte d'Urgell, 4	25007	***	***	***	***	***	***	102	113	***	***
DIA	C/ Mestre Juan Àvila, 14	25001	***	***	***	***	***	***	102	116	***	***
DIA MARKET	Avda. de les Garrigues, 38	25001	108	104	114	107	113	106	102	107	-39%	-46%
ESCLAT	Avda. Catalunya, 1	25002	106	103	100	107	111	102	110	120	-33%	-36%
LIDL	C/ Alcalde Porqueres, 111-113	25005	***	***	***	***	***	***	***	***	***	***
MERCADONA	C/ Pañer Casanova, 37	25008	***	***	***	***	***	***	***	***	***	***
MERCADONA	Pl. Noguera, 5	25007	***	***	***	***	***	***	***	***	***	***
MERCADONA	C/ Baró de Maials s/n	25005	***	***	***	***	***	***	***	***	***	***
PLUS FRESC	C/ Pi i Margall, 32	25007	112	114	123	106	123	106	112	102	-33%	-48%
PLUS FRESC	C/ Alcalde Porqueres, 44	25008	112	104	122	107	123	107	110	103	-34%	-48%
PLUS FRESC	C/ Alcalde Porqueres, 51	25005	112	104	123	109	123	106	109	100	-35%	-49%
PLUS FRESC	C/ Hostal de la Bordeta, 40	25001	109	104	120	106	115	106	110	103	-34%	-48%
PLUS FRESC	C/ Baró de Maials 107-113	25005	112	104	122	107	123	106	110	101	-34%	-49%
PLUS FRESC	C/ Templers, 13	25002	112	104	122	107	123	106	110	102	-34%	-48%
SIMPLY MARKET	C/ Riu Ter, 13	25001	103	103	105	100	105	107	101	103	-39%	-48%
MERCAT BALÀFIA	C/ Alcalde Porqueres, 100	25005	***	***	123	109	128	***	***	***	***	***
MERCAT RONDA-FLEMING	Passeig de Ronda/Dr. Fleming	25006	***	***	119	109	129	***	***	***	***	***

Font: Elaboració pròpia a partir de l'Observatori de precios de Alimentación y Drogueria en el comercio minorista, Ministerio de Industria, Turismo y Comercio.

Annex 3. HABITATGE

Taula A3.1: Evolució dels Visats d'obres d'edificació en diferents àmbits territorials (2000-2010)

Visats d'obres d'edificació a Lleida municipi

Any	total residencial	locals en residencial	ramaderes	indústries	comercials i magatzems	oficines	hosteleria	altres	total no residencial
2000	111	111	0	3	2	0	0	1	117
2001	89	86	0	4	6	0	0	0	96
2002	86	75	1	2	6	0	0	2	86
2003	105	99	0	4	5	1	0	0	109
2004	103	95	0	5	4	1	1	0	106
2005	110	105	0	2	1	0	0	4	112
2006	131	121	1	3	4	0	0	7	136
2007	83	77	0	2	1	0	0	4	84
2008	37	33	2	5	12	0	0	5	57
2009	34	29	1	2	3	1	0	5	41
Gen-març 2009	7	7	0	0	2	0	0	2	11
Gen-març 2010	7	7	0	0	0	0	0	0	7
% Variació interanual	0,0%	0,0%			-100,0%			-100,0%	-36,4%

Visats d'obres d'edificació a la comarca del Segrià

Any	total residencial	locals en residencial	ramaderes	indústries	comercials i magatzems	oficines	hosteleria	altres	total no residencial
2000	293	282	1	5	13	0	0	1	302
2001	270	250	3	5	21	0	1	2	282
2002	263	218	6	4	18	0	0	2	248
2003	316	286	2	8	12	1	0	0	309
2004	346	317	3	7	10	1	1	0	339
2005	418	395	2	4	10	0	0	10	421
2006	449	409	3	5	19	0	0	12	448
2007	323	284	1	3	19	0	0	7	314
2008	132	111	4	8	25	0	0	12	160
2009	92	76	3	2	10	1	0	17	109
Gen-març 2009	19	14	0	0	3	0	0	8	25
Gen-març 2010	19	19	0	0	2	0	0	4	25
% Variació interanual	0,0%	35,7%			-33,3%			-50,0%	0,0%

Visats d'obres d'edificació a la província de Lleida

Any	total residencial	locals en residencial	ramaderes	indústries	comercials i magatzems	oficines	hosteleria	altres	total no residencial
2000	873	796	7	20	41	0	1	9	874
2001	808	727	10	15	33	0	3	9	797
2002	794	667	18	7	40	1	3	9	745
2003	1.053	904	6	11	44	2	2	3	972
2004	1.065	911	11	12	46	2	3	3	988
2005	1.212	1.099	10	9	35	0	0	21	1.174
2006	1.443	1.254	12	11	47	0	1	29	1.354
2007	1.089	911	8	10	49	0	0	21	999
2008	467	375	10	16	54	2	0	23	480
2009	281	212	6	7	31	2	1	34	293
Gen-març 2009	63	48	0	1	8	0	0	9	66
Gen-març 2010	52	44	2	0	5	1	0	10	62
% Variació interanual	-17,5%	-8,3%		-100,0%	-37,5%			11,1%	-6,1%

Visats d'obres d'edificació a Catalunya

Any	total residencial	locals en residencial	ramaderes	indústries	comercials i magatzems	oficines	hosteleria	altres	total no residencial
2000	14.180	8.071	92	205	405	42	43	1.463	10.321
2001	12.609	7.110	55	209	356	56	67	1.168	9.021
2002	12.559	6.266	58	147	258	75	53	242	7.099
2003	15.196	7.055	58	210	287	57	58	6	7.731
2004	15.533	7.374	61	248	302	61	68	12	8.126
2005	16.807	10.518	58	207	300	45	28	1.597	12.753
2006	18.221	11.561	46	88	233	33	24	560	12.545
2007	11.782	7.524	23	46	136	19	12	264	8.024
2008	4.612	2.692	29	44	121	26	9	195	3.116
2009	2.353	1.035	28	53	173	21	7	600	1.917
Gen-març 2009	553	290	3	6	22	5	0	62	388
Gen-març 2010	609	225	9	21	70	7	2	211	545
% Variació interanual	10,1%	-22,4%	200,0%	250,0%	218,2%	40,0%		240,3%	40,5%

Font: Elaboració pròpia amb dades del Departament de Mediambient i Habitatge

Taula A3.2: Evolució dels Habitatges i projectes iniciats Lleida municipi (2000-2009)

ANY	Habitatges iniciats a Lleida municipi			
	Qualificacions provisionals protecció pública DGAH		Projectes visats col.legis aparelladors	
	Expedients	Habitatges	Expedients	Habitatges
2000	14	258	124	1.493
2001	11	221	89	1.347
2002	7	276	86	1.333
2003	2	121	104	1.667
2004	5	140	124	2.036
2005	4	152	113	2.507
2006	5	110	129	2.384
2007	8	170	80	1.185
2008	8	239	37	704
2009	13	551	29	289
% Variació 2008/09	62,5%	130,5%	-21,6%	-58,9%

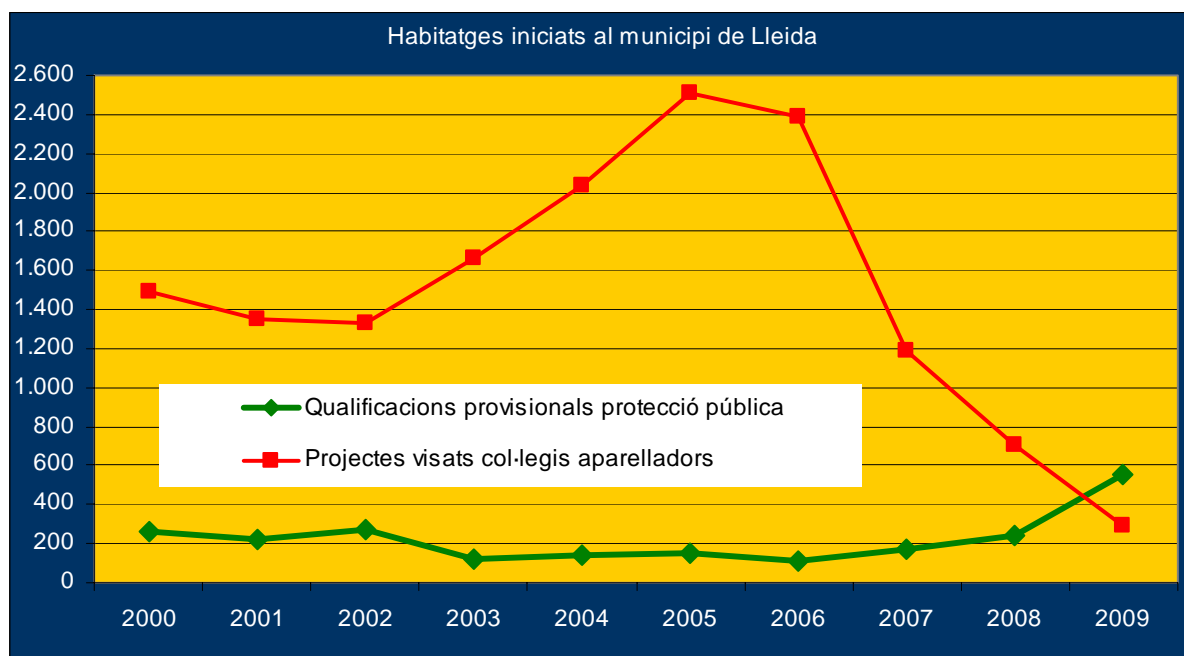

Font: Elaboració pròpia amb dades del Departament de Mediambient i Habitatge

Taula A3.3: Evolució dels Habitatges i projectes acabats Lleida municipi (2000-2009)

Habitatges acabats a Lleida municipi					
Qualificacions definitives protecció pública DGAH		Habitatges lliures cèdules d'habitabilitat DGAH		Certificats finals d'obra col·legis aparelladors	
Expedients	Habitatges	Expedients	Habitatges	Expedients	Habitatges
10	140	130	1.083	98	867
14	325	162	1.222	125	1.236
12	343	134	1.076	120	1.481
10	193	122	1.214	107	1.564
4	127	129	1.261	90	1.179
2	102	112	1.205	126	1.615
2	54	129	1.629	102	1.597
5	88	143	1.935	99	1.973
2	46	101	1.257	83	1.323
6	180	72	979	37	818
200,0%	291,3%	-28,7%	-22,1%	-55,4%	-38,2%

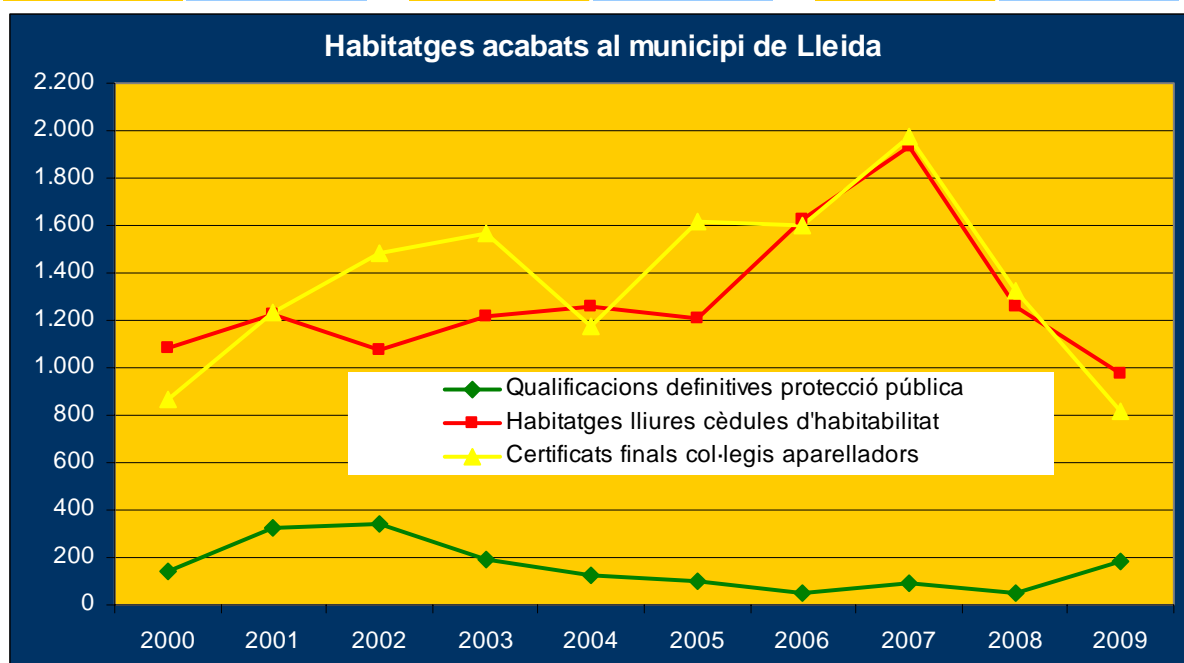

Font: Elaboració pròpia amb dades del Departament de Mediambient i Habitatge

Taula A3.4: Evolució dels habitatges iniciats segons tipologia edificatòria a Lleida municipi (2000-2009)

Lleida municipi	unifamiliars aïllats	unifamiliars adossats	plurifamiliars en bloc	total
2000	17	107	1.369	1.493
2001	14	88	1.245	1.347
2002	20	60	1.253	1.333
2003	22	46	1.599	1.667
2004	17	59	1.960	2.036
2005	26	90	2.391	2.507
2006	22	91	2.271	2.384
2007	13	113	1.059	1.185
2008	9	59	636	704
2009	12	13	264	289
% Variació 2008/09	33,3%	-78,0%	-58,5%	-58,9%

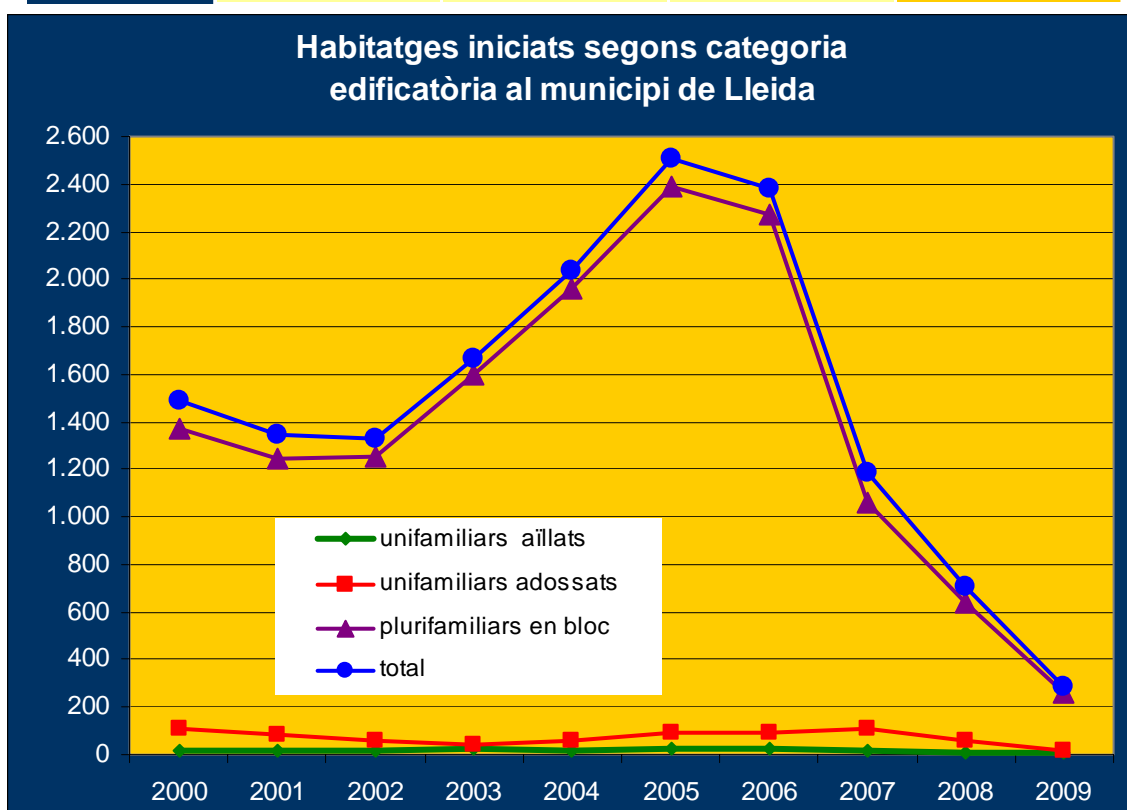

Font: Elaboració pròpia amb dades del Departament de Mediambient i Habitatge

Taula A3.5: Evolució dels habitatges iniciats segons tipologia edificatòria a Lleida província (2000-2009)

Lleida província	unifamiliars aïllats	unifamiliars adossats	plurifamiliars en bloc	total
2000	245	1.263	3.355	4.863
2001	223	1.174	3.151	4.548
2002	215	1.197	2.937	4.349
2003	321	1.360	4.752	6.433
2004	327	1.369	7.008	8.704
2005	345	1.639	9.016	11.000
2006	296	1.736	11.832	13.864
2007	249	1.250	8.379	9.878
2008	122	341	2.874	3.337
2009	64	185	703	952
% Variació 2008/09	-47,5%	-45,7%	-75,5%	-71,5%

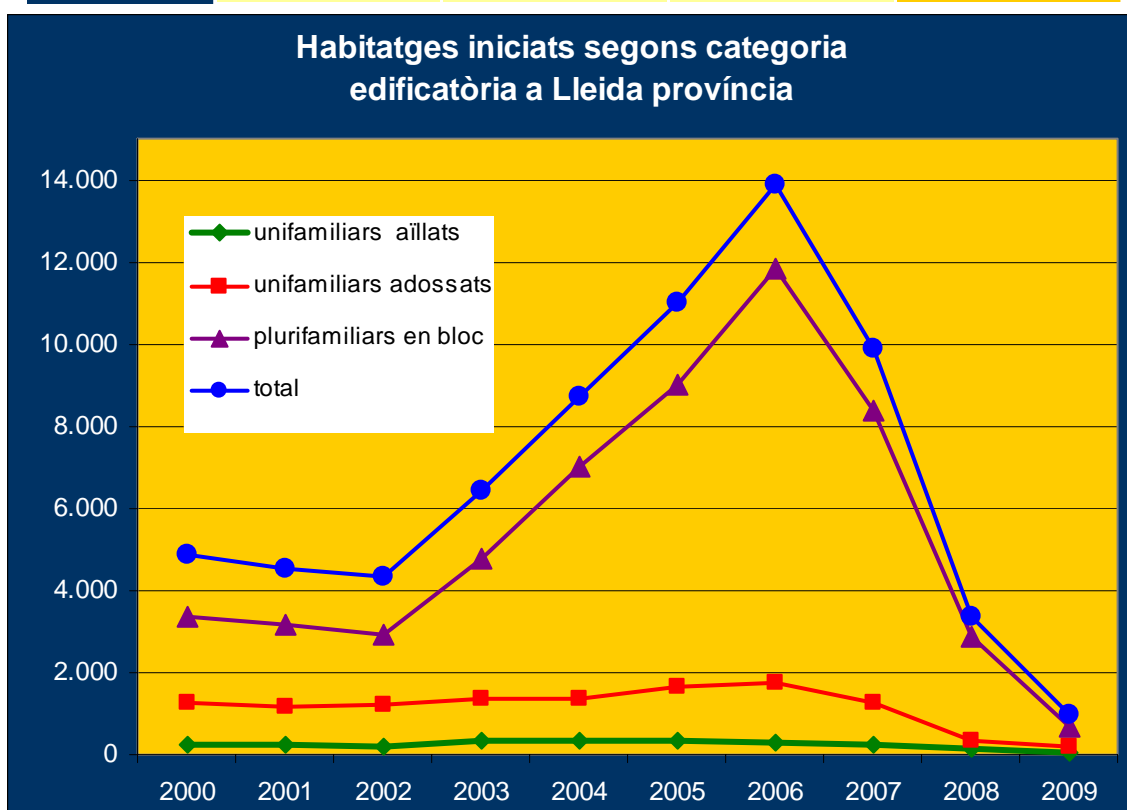

Font: Elaboració pròpia amb dades del Departament de Mediambient i Habitatge

Taula A3.6: Evolució dels habitatges acabats segons tipologia edificatòria a Lleida municipi (2000-2009)

Lleida municipi	unifamiliars aïllats	unifamiliars adossats	plurifamiliars en bloc	total
2000	16	85	766	867
2001	18	136	1.082	1.236
2002	20	239	1.222	1.481
2003	17	206	1.341	1.564
2004	15	53	1.111	1.179
2005	17	253	1.345	1.615
2006	16	123	1.458	1.597
2007	10	203	1.750	1.973
2008	19	29	1.275	1.323
2009	5	91	722	818
% Variació 2008/09	-73,7%	213,8%	-43,4%	-38,2%

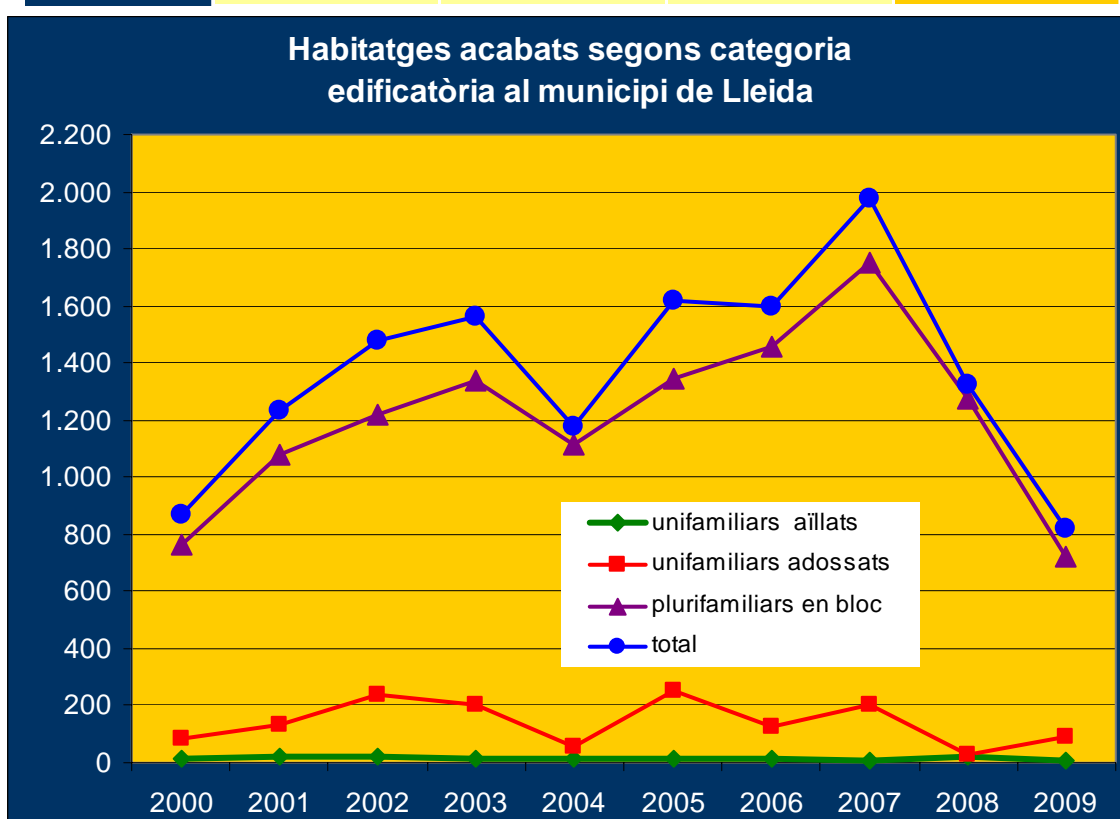

Font: Elaboració pròpia amb dades del Departament de Mediambient i Habitatge

Taula A3.7: Evolució dels habitatges acabats segons tipologia edificatòria a Lleida província (2000-2009)

Lleida província	unifamiliars aïllats	unifamiliars adossats	plurifamiliars en bloc	total
2000	146	835	1.874	2.855
2001	158	562	2.274	2.994
2002	190	1.046	2.644	3.880
2003	223	1.084	3.018	4.325
2004	278	1.169	3.158	4.605
2005	401	1.649	3.877	5.933
2006	197	1.146	4.517	5.860
2007	188	1.200	5.481	6.879
2008	191	652	5.092	5.935
2009	93	368	2.668	3.130
% Variació 2008/09	-51,3%	-43,6%	-47,6%	-47,3%

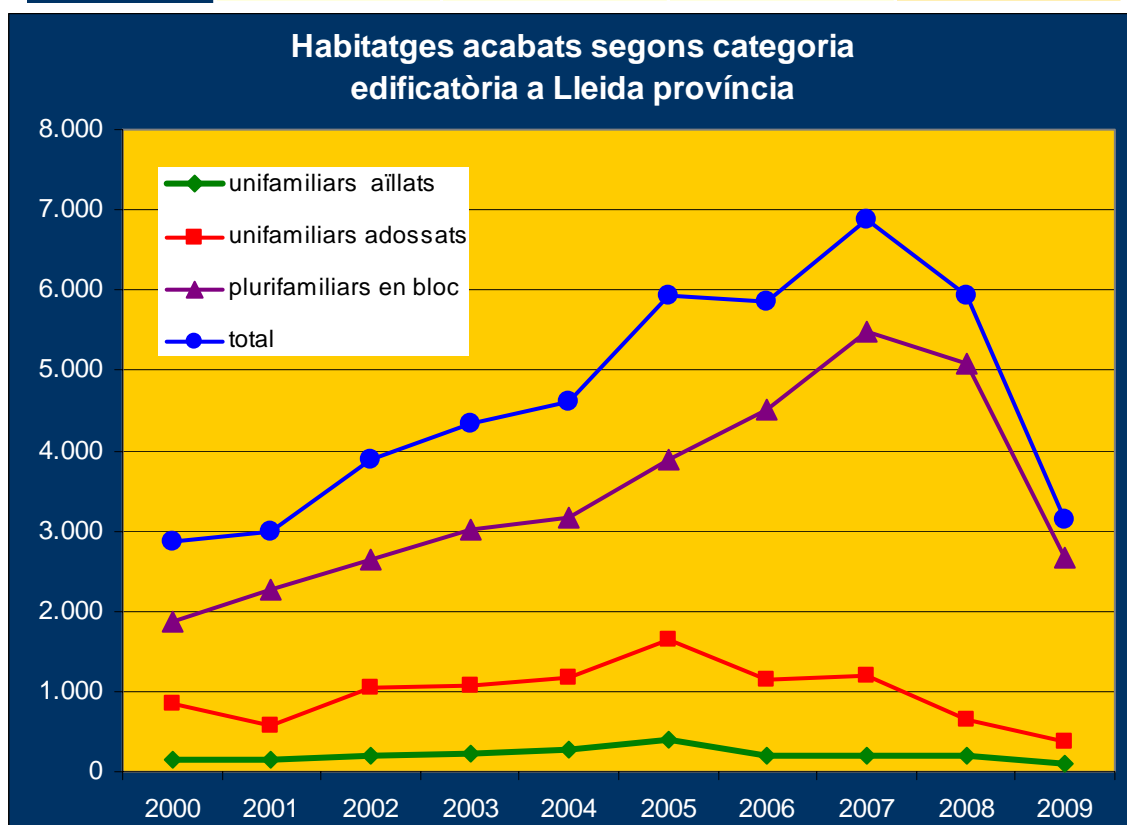

Font: Elaboració pròpia amb dades del Departament de Mediambient i Habitatge

Taula A3.8: Evolució dels usos dels bens immobles i valors cadastrals a Lleida municipi (2006-2009)

		Magatzem, Estac.	Comercial	Cultural	Oci, Hoteleria	Industrial	Esportiu	Sòl vacant	Oficines	Edif. Singular	Religiós	Espectacles	Residencial	Sanitat, Benèfic.	TOTAL
URBÀ LLEIDA MUNICIPI 2006	Bens immobles (unitats)	27.075	4.455	164	80	1.809	71	1.775	1.652	58	54	14	56.034	189	93.430
	Valor cadastral total (milers €)	460.206	601.344	227.226	75.006	495.626	143.589	609.135	353.054	96.308	41.278	17.001	4.674.758	96.409	7.890.942
	Valor cadastral mitjà (€)	16.997	134.982	1.385.527	937.571	273.978	2.022.379	343.174	213.713	1.660.487	764.409	1.214.388	83.427	510.102	84.458
URBÀ LLEIDA MUNICIPI 2007	Bens immobles (unitats)	28.386	4.602	162	85	1.823	77	1.827	1.762	62	54	14	57.539	193	96.586
	Valor cadastral total (milers €)	477.390	640.802	228.323	75.213	516.979	147.667	599.133	375.924	103.090	42.104	17.341	4.856.887	94.610	8.175.462
	Valor cadastral mitjà (€)	16.818	139.244	1.409.400	884.856	283.587	1.917.755	327.933	213.351	1.662.741	779.697	1.238.676	84.410	490.206	84.644
URBÀ LLEIDA MUNICIPI 2008	Bens immobles (unitats)	29.740	4.688	169	88	1.842	81	2.190	1.854	62	54	14	59.333	196	100.311
	Valor cadastral total (milers €)	515.339	674.006	237.634	78.457	553.415	147.708	607.437	401.530	105.152	42.946	17.688	5.077.459	99.420	8.558.193
	Valor cadastral mitjà (€)	17.328	143.773	1.406.120	891.560	300.443	1.823.558	277.368	216.575	1.695.996	795.291	1.263.450	85.576	507.246	85.317
URBÀ LLEIDA MUNICIPI 2009	Bens immobles (unitats)	31.733	4.798	173	86	1.845	85	2.215	1.961	62	56	14	61.065	196	104.289
	Valor cadastral total (milers €)	549.578	716.236	252.829	87.122	577.387	150.703	566.985	440.779	107.255	45.644	18.042	5.312.794	102.691	8.928.045
	Valor cadastral mitjà (€)	17.319	149.278	1.461.441	1.013.048	312.947	1.772.980	255.975	224.772	1.729.916	815.068	1.288.719	87.002	523.931	85.609

Font: Elaboració pròpia a partir de dades de l'Àrea d'Estadística de la Direcció General del Cadastre. Ministerio de Economía y Hacienda

Taula A3.9: Evolució dels usos dels bens immobles al municipi de Lleida (2009-2010)

Lleida municipi	Magatzem, Estacionament	Comercial	Cultural	Oci, Hoteleria	Industrial	Esportiu	Sòl vacant	Obres d'urbanització	Oficines	Edif. Singular	Religiós	Espectacles	Residencial	Sanitat, Beneficiència	Total
2009M04	31.738	4.798	173	86	1.845	85	2.055	163	1.961	62	55	14	61.068	196	104.299
2009M05	31.780	4.815	172	86	1.842	88	2.043	163	1.963	62	55	14	61.134	196	104.413
2009M06	31.868	4.816	172	87	1.842	89	2.044	169	1.965	62	55	14	61.282	196	104.661
2009M07	31.972	4.834	172	88	1.846	94	2.043	146	1.982	62	55	14	61.683	197	105.188
2009M08	32.224	4.840	173	88	1.865	94	2.043	144	1.990	62	55	14	61.755	198	105.545
2009M09	32.224	4.840	173	88	1.865	94	2.043	144	1.990	62	55	14	61.755	198	105.545
2009M10	32.232	4.848	172	88	1.874	94	2.053	138	1.989	62	55	14	61.824	198	105.641
2009M11	32.374	4.846	172	87	1.884	94	2.042	139	1.991	62	55	15	61.959	200	105.920
2009M12	32.387	4.848	172	87	1.884	94	2.055	146	1.991	62	55	15	61.979	200	105.975
2010M01	32.497	4.851	170	87	1.886	96	2.049	148	1.993	62	55	15	62.036	200	105.975
2010M02	32.502	4.856	170	88	1.914	96	2.044	149	1.997	62	55	15	62.068	200	106.216
2010M03	32.562	4.865	170	88	1.915	96	2.043	190	1.998	62	54	15	62.068	200	106.423
2010M04	32.814	4.878	170	88	1.919	97	2.147	190	2.002	62	54	15	62.279	200	106.915
2010M05	32.814	4.878	170	88	1.919	97	2.147	190	2.002	62	54	15	62.279	200	106.915
2010M06	32.937	4.899	170	89	1.931	97	2.199	192	2.002	62	55	15	62.279	200	107.214
Variació trimestral	1,2%	0,7%	0,0%	1,1%	0,8%	1,0%	7,6%	1,1%	0,2%	0,0%	1,9%	0,0%	0,3%	0,0%	0,7%
Variació interanual	3,4%	1,7%	-1,2%	2,3%	4,8%	9,0%	7,6%	13,6%	1,9%	0,0%	0,0%	7,1%	1,6%	2,0%	2,4%

Font: Elaboració pròpia a partir de dades de l'Àrea d'Estadística de la Direcció General del Cadastre. Ministerio de Economía y Hacienda

Taula A3.10: Evolució dels usos dels bens immobles i valors cadastrals a la província de Lleida (2006-2009)

		Magatzem, Estac.	Comercial	Cultural	Oci, Hotel·leria	Industrial	Esportiu	Sòl vacant	Oficines	Edif. Singular	Religiós	Espectacles	Residencial	Sanitat, Benèfic.	TOTAL
URBÀ PROVINCIA LLEIDA 2006	Bens immobles (unitats)	48.264	9.010	491	782	65.161	478	29.938	2.336	306	1.116	116	194.153	349	352.500
	Valor cadastral total (milers €)	648.813	811.371	310.486	263.560	263.560	219.557	1.211.068	389.813	136.221	80.224	32.069	8.942.999	134.331	14.708.101
	Valor cadastral mitjà (€)	13.443	90.052	632.354	337.033	4.045	459.325	40.453	166.872	445.165	71.885	276.455	46.062	384.901	41.725
URBÀ PROVINCIA LLEIDA 2007	Bens immobles (unitats)	55.133	9.825	561	877	59.181	518	31.067	2.500	313	1.081	111	198.254	356	359.777
	Valor cadastral total (milers €)	821.143	957.350	353.298	301.034	301.034	251.842	1.561.198	433.023	148.649	92.932	36.287	10.749.456	141.205	17.681.927
	Valor cadastral mitjà (€)	14.894	97.440	629.765	343.255	5.087	486.181	50.253	173.209	474.917	85.968	326.913	54.221	396.643	49.147
URBÀ PROVINCIA LLEIDA 2008	Bens immobles (unitats)	60.518	10.028	505	935	58.213	538	33.079	2.643	312	1.087	110	207.372	362	375.702
	Valor cadastral total (milers €)	931.059	1.036.889	383.124	320.977	320.977	280.576	1.855.601	469.470	153.846	99.273	37.275	12.082.499	152.102	19.763.845
	Valor cadastral mitjà (€)	15.385	103.399	758.661	343.291	5.514	521.516	56.096	177.628	493.097	91.328	338.861	58.265	420.171	52.605
URBÀ PROVINCIA LLEIDA 2009	Bens immobles (unitats)	65.481	10.357	512	949	57.900	545	33.109	2.762	314	1.090	113	214.620	364	388.116
	Valor cadastral total (milers €)	980.492	1.106.786	405.579	343.677	343.677	294.254	1.899.653	511.219	157.236	103.288	39.599	12.875.667	166.387	20.929.005
	Valor cadastral mitjà (€)	14.974	106.864	792.146	362.147	5.936	539.916	57.376	185.090	500.751	94.759	350.438	59.993	457.106	53.925

Font: Elaboració pròpia a partir de dades de l'Àrea d'Estadística de la Direcció General del Cadastre. Ministerio de Economía y Hacienda

Taula A3.11: Evolució dels usos dels bens immobles a la província de Lleida (2009-2010)

Lleida província	Magatzem, Estacionament	Comercial	Cultural	Oci, Hotel·leria	Industrial	Esportiu	Sòl vacant	Obres d'urbanització	Oficines	Edif. Singular	Religiós	Espectacles	Residencial	Sanitat, Beneficiència	Total
2009M04	65.514	10.358	512	949	57.976	545	31.276	1.872	2.761	314	1.094	113	214.817	364	388.468
2009M05	65.930	10.389	512	951	58.000	549	31.191	1.774	2.764	314	1.095	113	215.616	365	389.566
2009M06	66.406	10.428	512	940	57.953	549	31.135	1.781	2.778	315	1.095	112	216.532	366	390.905
2009M07	66.802	10.463	513	951	58.054	559	31.085	1.458	2.796	329	1.096	113	217.597	368	389.351
2009M08	67.078	10.471	514	950	58.077	560	31.024	1.452	2.804	329	1.096	113	217.734	369	389.736
2009M09	67.122	10.476	514	952	58.030	563	31.173	1.453	2.805	329	1.097	113	217.737	371	389.893
2009M10	67.697	10.496	515	953	57.877	563	31.488	1.520	2.806	331	1.098	113	217.868	371	390.850
2009M11	67.942	10.514	518	956	57.899	565	31.821	1.562	2.807	331	1.098	114	218.320	373	394.822
2009M12	68.020	10.516	518	956	57.834	566	31.851	1.595	2.809	331	1.097	114	218.713	373	395.293
2010M01	68.152	10.524	518	960	57.832	569	31.798	1.601	2.812	330	1.099	115	219.077	373	395.295
2010M02	68.467	10.551	522	946	57.788	572	31.810	1.645	2.814	331	1.100	115	219.611	372	396.721
2010M03	68.919	10.595	521	978	57.760	572	31.735	1.647	2.823	326	1.099	116	219.602	373	397.941
2010M04	69.178	10.611	521	978	57.767	573	31.831	1.648	2.827	326	1.099	116	220.679	373	398.571
2010M05	69.184	10.611	521	978	57.764	573	31.833	1.649	2.827	326	1.099	116	220.664	373	398.615
2010M06	69.688	10.655	523	982	57.751	573	31.848	1.657	2.829	326	1.101	116	220.658	373	399.776
Variació trimestral	1,1%	0,6%	0,4%	0,4%	0,0%	0,2%	0,4%	0,6%	0,2%	0,0%	0,2%	0,0%	0,5%	0,0%	0,5%
Variació interanual	4,9%	2,2%	2,1%	4,5%	-0,3%	4,4%	2,3%	-7,0%	1,8%	3,5%	0,5%	3,6%	1,9%	1,9%	2,3%

Font: Elaboració pròpia a partir de dades de l'Àrea d'Estadística de la Direcció General del Cadastre. Ministerio de Economía y Hacienda

Taula A3.12: Evolució dels preus de la vivenda protegida (2005-2010)

(Unidad: euros/m ²)	Año 2005 (trimestre)				Año 2006 (trimestre)				Año 2007 (trimestre)				Año 2008 (trimestre)				Año 2009 (trimestre)				Año 2010 (trimestre)		Variación	
	1º	2º	3º	4º	1º	2º	3º	4º	1º	2º	3º	4º	1º	2º	3º	4º	1º	2º	3º	4º	1º	2º	Trimestral	Anual
TOTAL NACIONAL	916,2	931,8	945,0	977,4	995,6	1.000,2	1.015,7	1.020,3	1.055,8	1.053,6	1.071,1	1.100,0	1.100,0	1.112,5	1.123,4	1.131,6	1.112,5	1.096,9	1.114,3	1.124,3	1.133,4	1.141,4	0,7	4,1
Cataluña	1.131,2	1.115,6	1.127,9	1.123,4	1.119,0	1.133,4	1.162,4	1.164,6	1.182,4	1.201,3	1.224,4	1.253,6	1.253,6	1.271,3	1.276,0	1.276,9	1.238,9	1.231,5	1.248,7	1.248,9	1.250,3	1.270,8	1,6	3,2
Barcelona	1.043,6	1.055,7	1.057,1	1.044,0	1.024,8	1.101,4	1.144,8	1.151,8	1.178,5	1.207,9	1.236,0	1.284,6	1.264,6	1.292,5	1.288,1	1.289,4	1.251,2	1.250,4	1.248,3	1.282,8	1.307,9	1.299,4	-0,6	3,9
Girona	1.039,1	1.079,1	1.080,6	1.068,5	1.030,2	1.119,9	1.091,1	1.094,5	1.119,1	1.124,3	1.157,2	1.184,8	1.184,8	1.169,8	1.174,0	1.174,0	1.112,8	1.102,4	1.102,4	1.098,0	1.108,4	1.135,3	2,4	3,0
Lleida	1.139,8	1.135,2	1.173,7	1.143,7	1.176,0	1.110,3	1.174,1	1.134,5	1.139,2	1.142,6	1.124,6	1.162,3	1.162,3	1.165,8	1.174,8	1.164,0	1.129,2	1.116,9	1.115,3	1.121,2	1.106,7	1.121,7	1,4	0,4
Tarragona	1.137,2	1.145,8	1.146,4	1.161,1	1.149,1	1.118,7	1.127,8	1.132,6	1.120,4	1.139,4	1.165,7	1.191,7	1.191,7	1.201,8	1.208,4	1.208,1	1.195,6	1.183,8	1.207,3	1.213,5	1.204,7	1.211,0	0,5	2,3

Font: Elaboració pròpia a partir de dades del Ministeri de la Vivenda

Taula A3.13: Evolució dels preus de la vivenda lliure (2005-2010)

(Unidad: euros/m ²)	Año 2005 (trimestre)				Año 2006 (trimestre)				Año 2007 (trimestre)				Año 2008 (trimestre)				Año 2009 (trimestre)				Año 2010 (trimestre)		Variación	
	1º	2º	3º	4º	1º	2º	3º	4º	1º	2º	3º	4º	1º	2º	3º	4º	1º	2º	3º	4º	1º	2º	Trimestral	Anual
TOTAL NACIONAL	1.685,4	1.752,8	1.781,5	1.824,3	1.887,6	1.942,3	1.956,7	1.990,5	2.024,2	2.054,5	2.061,2	2.085,5	2.101,4	2.095,7	2.068,7	2.018,5	1.958,1	1.920,9	1.902,8	1.892,3	1.865,7	1.848,9	-0,9	-3,7
Cataluña	1.929,1	1.992,8	2.037,1	2.092,1	2.176,0	2.255,1	2.278,3	2.316,8	2.357,4	2.382,3	2.399,8	2.450,8	2.457,6	2.490,5	2.470,8	2.434,5	2.361,2	2.304,5	2.260,9	2.286,0	2.245,8	2.253,2	0,3	-2,2
Barcelona	2.177,2	2.242,5	2.299,1	2.365,8	2.464,6	2.551,7	2.568,1	2.612,6	2.654,0	2.684,5	2.688,8	2.762,0	2.760,7	2.797,7	2.782,5	2.741,1	2.656,2	2.597,8	2.536,4	2.573,5	2.521,0	2.542,1	0,8	-2,1
Girona	1.646,9	1.735,8	1.780,3	1.814,1	1.906,8	1.979,6	2.022,7	2.054,4	2.089,6	2.119,6	2.136,0	2.152,5	2.185,3	2.197,0	2.160,7	2.139,3	2.096,5	2.029,4	2.005,5	2.038,5	2.025,7	2.002,6	-1,1	-1,3
Lleida	1.099,7	1.117,3	1.152,5	1.181,3	1.231,7	1.294,3	1.315,2	1.348,1	1.360,0	1.385,6	1.429,6	1.445,0	1.425,2	1.452,7	1.443,9	1.440,6	1.406,5	1.344,6	1.320,7	1.355,9	1.348,2	1.328,4	-1,5	-1,2
Tarragona	1.541,4	1.607,7	1.609,2	1.651,0	1.674,0	1.726,4	1.764,9	1.796,6	1.838,9	1.875,9	1.891,3	1.903,6	1.951,4	1.968,4	1.953,0	1.892,8	1.831,2	1.785,4	1.790,6	1.764,9	1.760,3	1.761,8	0,1	-1,3

Font: Elaboració pròpia a partir de dades del Ministeri de la Vivenda

Taula A3.14: Evolució dels preus de la vivenda lliure fins a dos anys d'antiguitat (2005-2010)

(Unidad: euros/m ²)	Año 2005 (trimestre)				Año 2006 (trimestre)				Año 2007 (trimestre)				Año 2008 (trimestre)				Año 2009 (trimestre)				Año 2010 (trimestre)		Variación	
	1º	2º	3º	4º	1º	2º	3º	4º	1º	2º	3º	4º	1º	2º	3º	4º	1º	2º	3º	4º	1º	2º	Trimestral	Anual
TOTAL NACIONAL	1.653,3	1.714,5	1.742,6	1.786,2	1.856,7	1.912,9	1.926,1	1.957,5	1.993,9	2.028,6	2.036,9	2.069,9	2.094,7	2.088,1	2.071,6	2.022,0	1.959,2	1.923,9	1.911,1	1.899,6	1.869,9	1.846,7	-1,2	-4,0
Cataluña	1.908,4	1.959,9	2.009,5	2.075,8	2.122,1	2.232,8	2.259,5	2.299,6	2.341,6	2.379,8	2.395,0	2.440,8	2.450,4	2.500,0	2.465,7	2.458,0	2.393,1	2.340,5	2.307,3	2.358,8	2.276,7	2.278,6	0,1	-2,6
Barcelona	2.192,3	2.237,9	2.319,4	2.412,4	2.469,9	2.615,8	2.631,4	2.678,3	2.722,1	2.763,4	2.767,3	2.835,5	2.845,3	2.895,6	2.855,6	2.855,7	2.788,6	2.749,1	2.734,6	2.778,1	2.651,7	2.696,0	1,7	-1,9
Girona	1.849,2	1.904,4	1.962,0	1.985,1	2.076,9	2.158,3	2.205,1	2.247,9	2.282,9	2.335,2	2.352,3	2.342,5	2.359,9	2.397,1	2.392,1	2.347,4	2.254,5	2.131,1	2.065,9	2.151,3	2.243,2	2.142,2	-4,5	0,5
Lleida	1.295,1	1.350,7	1.355,9	1.374,6	1.409,7	1.484,3	1.524,3	1.568,8	1.583,0	1.603,9	1.676,4	1.697,6	1.647,0	1.699,5	1.673,4	1.651,0	1.656,6	1.606,3	1.495,9	1.487,2	1.503,8	1.473,8	-2,0	-8,2
Tarragona	1.717,1	1.772,3	1.789,2	1.851,7	1.844,6	1.907,7	1.942,0	1.977,1	2.022,9	2.068,9	2.074,8	2.085,0	2.151,7	2.179,3	2.153,8	2.132,3	2.038,2	1.975,0	1.960,2	1.896,1	1.832,6	1.789,4	-2,4	-9,4

Font: Elaboració pròpia a partir de dades del Ministeri de la Vivenda

Taula A3.15: Evolució dels preus de la vivenda lliure amb més de dos anys d'antiguitat (2005-2010)

(Unidad: euros/m ²)	Año 2005 (trimestre)				Año 2006 (trimestre)				Año 2007 (trimestre)				Año 2008 (trimestre)				Año 2009 (trimestre)				Año 2010 (trimestre)		Variación	
	1º	2º	3º	4º	1º	2º	3º	4º	1º	2º	3º	4º	1º	2º	3º	4º	1º	2º	3º	4º	1º	2º	Trimestral	Anual
TOTAL NACIONAL	1.698,6	1.768,2	1.800,5	1.843,7	1.900,7	1.952,4	1.968,7	2.002,6	2.035,0	2.062,1	2.068,9	2.085,9	2.102,1	2.098,5	2.062,1	2.007,7	1.956,8	1.917,7	1.890,5	1.878,7	1.863,4	1.854,9	-0,5	-3,3
Cataluña	1.935,2	2.004,9	2.047,4	2.096,5	2.194,5	2.260,3	2.283,5	2.318,4	2.359,0	2.384,2	2.393,8	2.451,9	2.457,7	2.480,9	2.471,3	2.415,1	2.347,4	2.291,1	2.248,7	2.266,1	2.235,2	2.250,6	0,7	-1,8
Barcelona	2.174,2	2.243,0	2.295,3	2.352,4	2.463,0	2.532,8	2.547,9	2.589,1	2.631,8	2.657,9	2.658,5	2.730,0	2.729,5	2.764,3	2.756,5	2.694,1	2.618,0	2.556,8	2.491,8	2.520,9	2.484,4	2.503,9	0,8	-2,1
Girona	1.550,1	1.653,0	1.704,7	1.745,2	1.832,6	1.901,2	1.943,7	1.974,1	2.008,6	2.023,9	2.043,0	2.090,5	2.125,6	2.109,3	2.060,2	2.053,8	2.015,6	1.968,2	1.943,8	1.956,9	1.912,2	1.909,8	-0,1	-3,0
Lleida	994,8	989,1	1.044,3	1.081,5	1.155,2	1.213,0	1.226,8	1.243,3	1.254,4	1.286,9	1.304,5	1.315,2	1.326,6	1.323,9	1.323,3	1.325,1	1.272,1	1.209,1	1.222,7	1.262,0	1.234,6	1.225,5	-0,7	1,4
Tarragona	1.418,5	1.492,6	1.485,2	1.513,1	1.554,0	1.598,0	1.640,6	1.670,1	1.717,5	1.743,1	1.768,6	1.783,9	1.816,9	1.818,2	1.812,0	1.724,9	1.686,3	1.647,6	1.661,8	1.640,1	1.637,1	1.652,2	0,9	0,3

Font: Elaboració pròpia a partir de dades del Ministeri de la Vivenda

Annex 4. MERCAT DE TREBALL

Taula A4.1: Atur registrat al municipi de Lleida durant l'any 2009 i primer trimestre del 2010 per gènere

Període	Total	Homes	Dones
Gener 2009	7.739	4.744	2.995
Febrero 2009	8.368	5.150	3.218
Març 2009	8.802	5.452	3.350
Abril 2009	9.198	5.674	3.524
Maig 2009	9.112	5.512	3.600
Juny 2009	8.534	5.111	3.423
Juliol 2009	8.581	5.075	3.506
Agost 2009	8.735	5.038	3.697
Setembre 2009	8.838	5.255	3.583
Octubre 2009	9.220	5.417	3.803
Novembre 2009	9.544	5.593	3.951
Desembre 2009	9.731	5.820	3.911
Mitjana anual 2009	8.867	5.320	3.547
Percentatge 2009	100,0	60,0	40,0
Gener 2010	10.329	6.137	4.192
Febrer 2010	10.675	6.332	4.343
Març 2010	10.878	6.407	4.471
Mitjana anual 2010	10.627	6.292	4.335
Percentatge 2010	100,0	59,2	40,8

Font: Elaboració pròpia a partir de les dades de l'Observatori de treball del Departament de Treball

Figura A4.1: Atur registrat al municipi de Lleida durant l'any 2009 i primer trimestre del 2010 per gènere

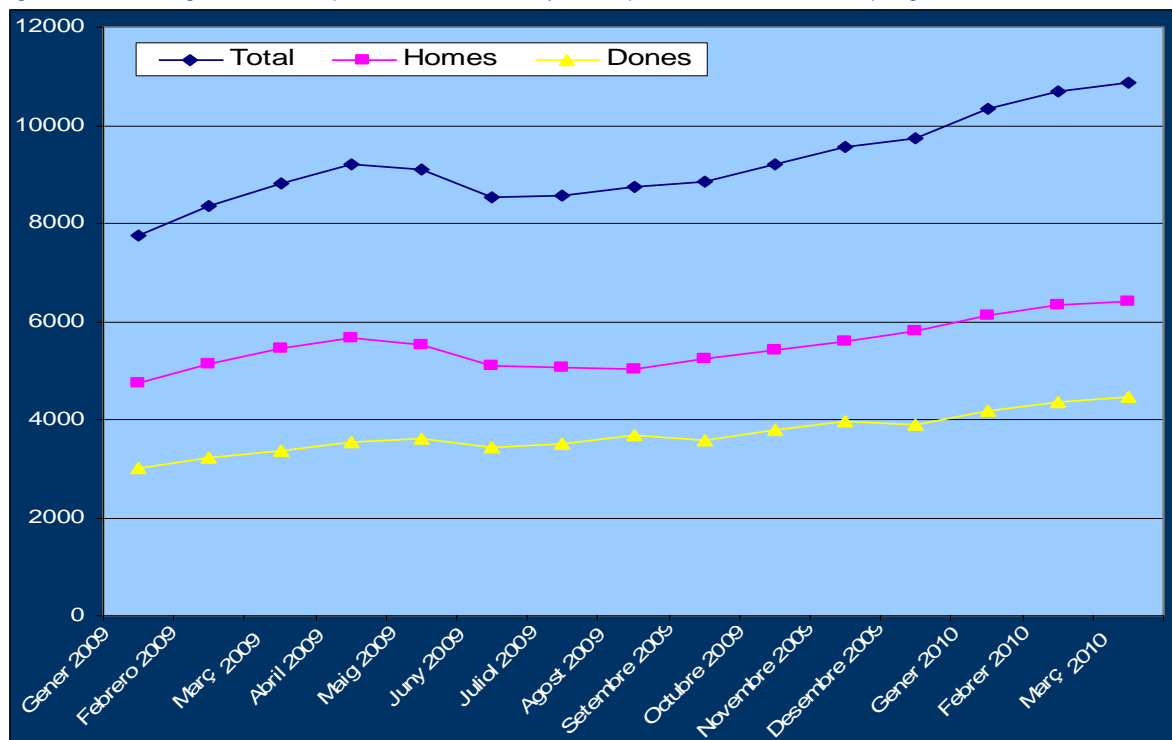

Font: Elaboració pròpia a partir de les dades de l'Observatori de treball del Departament de Treball

Taula A4.2: Atur registrat al municipi de Lleida durant l'any 2009 i primer trimestre del 2010 per edats

Període	Total	<20 anys	>=20 a <25 anys	>=25 a <30 anys	>=30 a <45 anys	>=45 anys
Gener 2009	7.739	255	766	1.150	3.421	2.147
Febrero 2009	8.368	284	835	1.251	3.710	2.288
Març 2009	8.802	295	886	1.313	3.879	2.429
Abril 2009	9.198	303	927	1.320	4.106	2.542
Maig 2009	9.112	294	922	1.322	4.033	2.541
Juny 2009	8.534	284	748	1.223	3.821	2.458
Juliol 2009	8.581	268	751	1.178	3.891	2.493
Agost 2009	8.735	250	774	1.224	3.931	2.556
Setembre 2009	8.838	256	817	1.240	3.952	2.573
Octubre 2009	9.220	273	832	1.313	4.139	2.663
Novembre 2009	9.544	256	871	1.302	4.327	2.788
Desembre 2009	9.731	229	873	1.338	4.398	2.893
Mitjana anual 2009	8.867	271	834	1.265	3.967	2.531
Percentatge 2009	100,0	3,1	9,4	14,3	44,7	28,5
Gener 2010	10.329	255	970	1.383	4.720	3.001
Febrer 2010	10.675	281	990	1.440	4.865	3.099
Març 2010	10.878	291	1.071	1.448	4.974	3.094
Mitjana anual 2010	10.627	276	1.010	1.424	4.853	3.065
Percentatge 2010	100,0	2,6	9,5	13,4	45,7	28,8

Font: Elaboració pròpia a partir de les dades de l'Observatori de treball del Departament de Treball

Figura A4.2: Atur registrat al municipi de Lleida durant l'any 2009 i primer trimestre del 2010 per edats

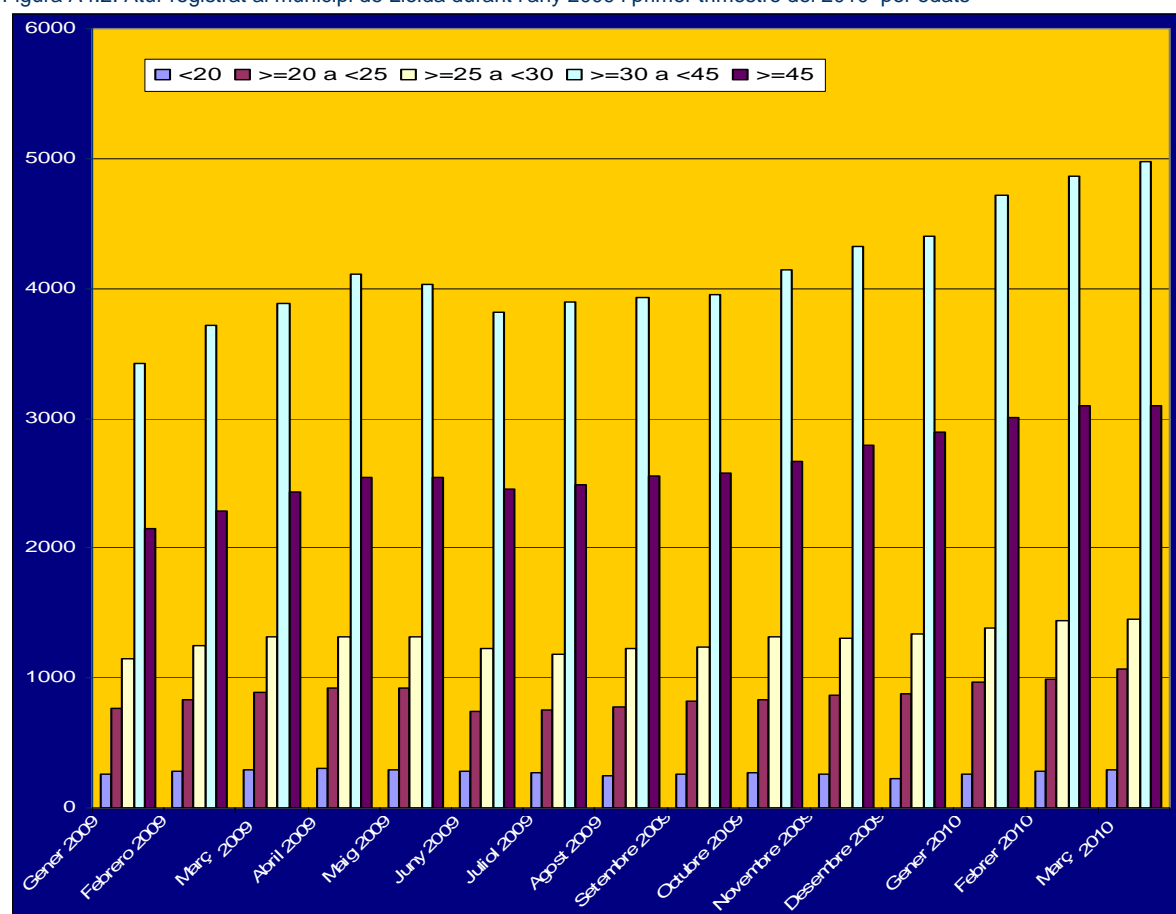

Font: Elaboració pròpia a partir de les dades de l'Observatori de treball del Departament de Treball

Taula A4.3: Atur registrat al municipi de Lleida durant l'any 2009 i primer trimestre del 2010 per sectors d'activitat

Període	Total	Agricultura	Indústria	Construcció	Serveis	Sense Ocupació Anterior
Gener 2009	7.739	396	669	2.215	4.274	185
Febrero 2009	8.368	456	734	2.394	4.557	227
Març 2009	8.802	513	785	2.499	4.728	277
Abril 2009	9.198	550	774	2.567	4.969	338
Maig 2009	9.112	507	771	2.493	4.975	366
Juny 2009	8.534	507	727	2.237	4.667	396
Juliol 2009	8.581	549	727	2.171	4.678	456
Agost 2009	8.735	476	733	2.133	4.906	487
Setembre 2009	8.838	629	704	2.111	4.892	502
Octubre 2009	9.220	730	758	2.127	5.098	507
Novembre 2009	9.544	698	804	2.234	5.307	501
Desembre 2009	9.731	685	853	2.446	5.275	472
Mitjana anual 2009	8.867	558	753	2.302	4.861	393
Percentatge 2009	100,0	6,3	8,5	26,0	54,8	4,4
Gener 2010	10.329	700	913	2.557	5.662	497
Febrer 2010	10.675	792	934	2.562	5.837	550
Març 2010	10.878	853	918	2.541	5.963	603
Mitjana anual 2010	10.627	782	922	2.553	5.821	550
Percentatge 2010	100,0	7,4	8,7	24,0	54,8	5,2

Font: Elaboració pròpia a partir de dades del IDESCAT i Departament de treball

Figura A4.3: Atur registrat al municipi de Lleida durant l'any 2009 i primer trimestre del 2010 per sectors d'activitat

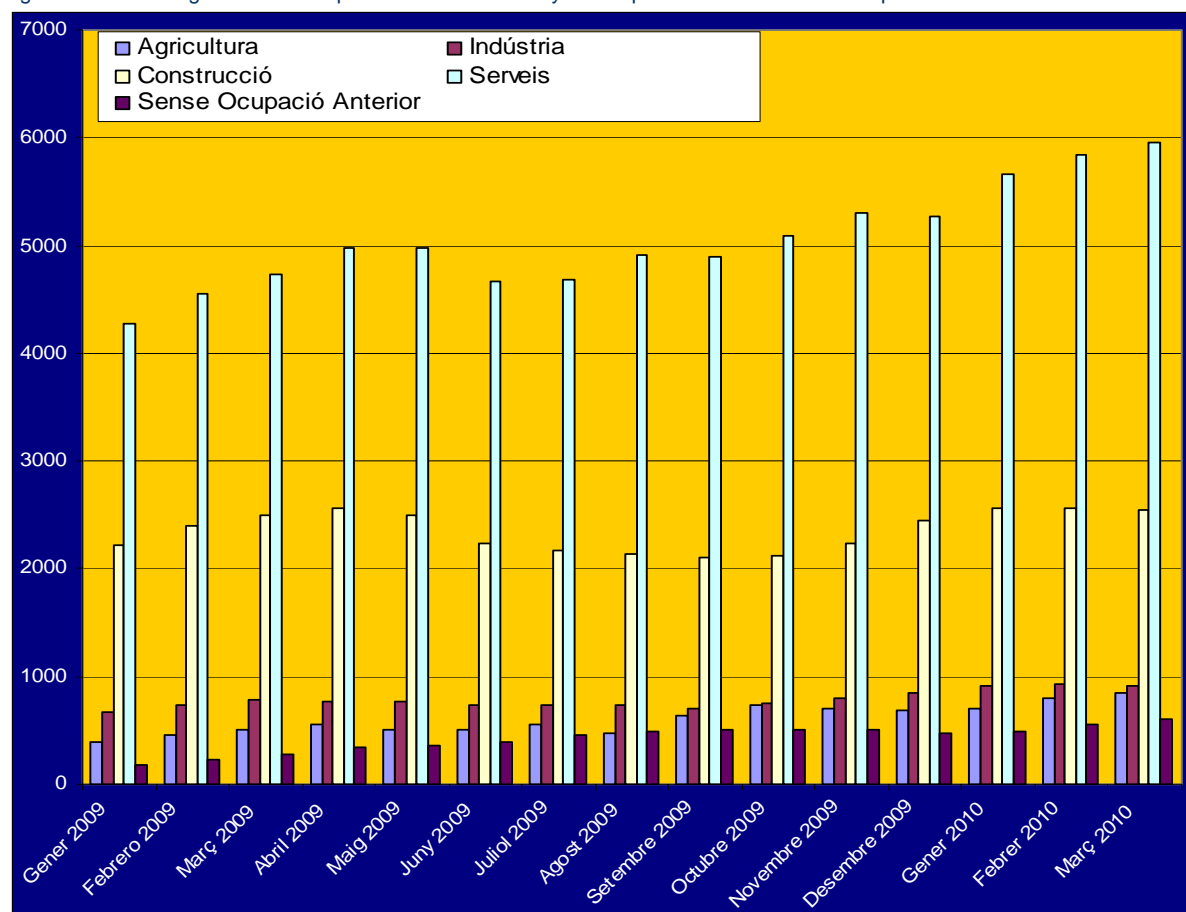

Font: Elaboració pròpia a partir de dades del IDESCAT i Departament de treball

Taula A4.4: Atur registrat d'estrangers al municipi de Lleida durant l'any 2009 i primer trimestre del 2010 per gènere

Període	Total	Homes	Dones
Gener 2009	2.675	2.003	672
Febrero 2009	2.978	2.230	748
Març 2009	3.179	2.370	809
Abril 2009	3.385	2.502	883
Maig 2009	3.292	2.373	919
Juny 2009	3.075	2.267	808
Juliol 2009	3.110	2.329	781
Agost 2009	2.974	2.165	809
Setembre 2009	3.196	2.366	830
Octubre 2009	3.558	2.506	1.052
Novembre 2009	3.609	2.539	1.070
Desembre 2009	3.668	2.617	1.051
Mitjana anual 2009	3.225	2.356	869
Percentatge 2009	100,0	73,0	27,0
Gener 2010	3.822	2.709	1.113
Febrer 2010	4.026	2.829	1.197
Març 2010	4.141	2.887	1.254
Mitjana anual 2010	3.996	2.808	1.188
Percentatge 2010	100,0	70,3	29,7

Font: Elaboració pròpia a partir de les dades de l'Observatori de treball del Departament de Treball

Figura A4.4: Atur registrat d'estrangers al municipi de Lleida durant l'any 2009 i primer trimestre del 2010 per gènere

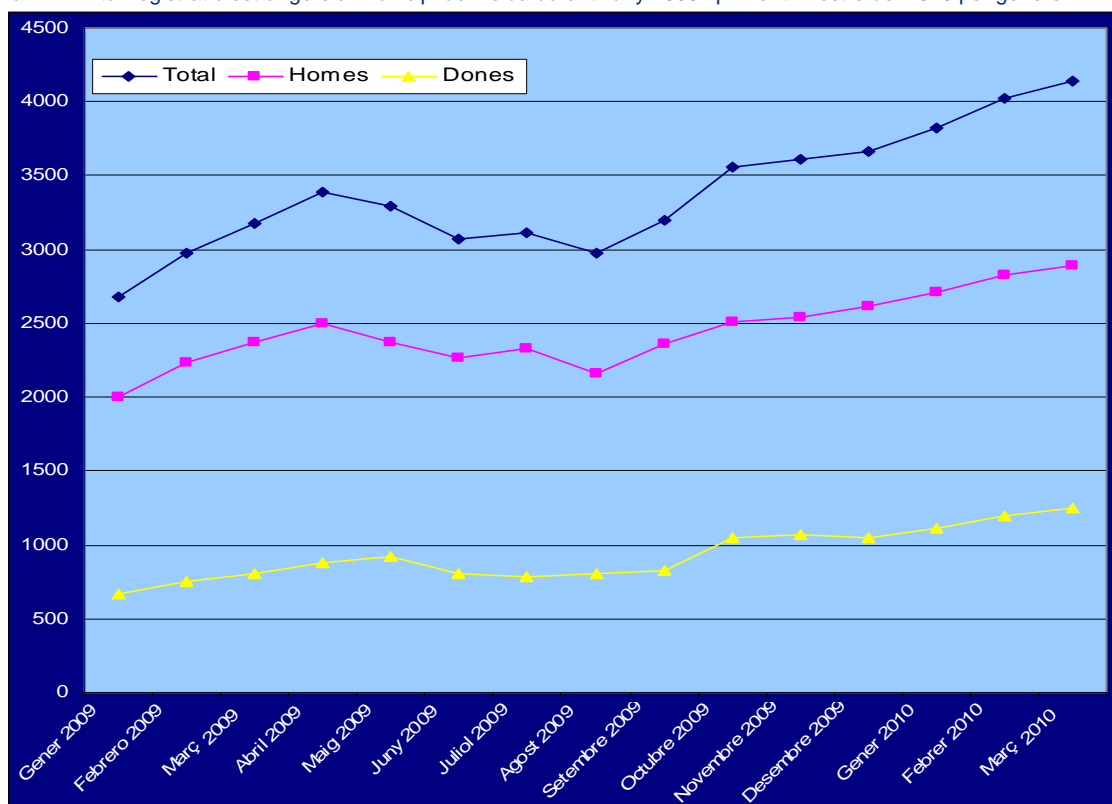

Font: Elaboració pròpia a partir de les dades de l'Observatori de treball del Departament de Treball

Taula A4.5: Atur registrat d'estrangers al municipi de Lleida l'any 2009 i primer trimestre del 2010 per edats

Període	Total	<20	>=20 a <25	>=25 a <30	>=30 a <45	>=45
Gener 2009	2.675	36	190	415	1.563	471
Febrero 2009	2.978	49	199	480	1.724	526
Març 2009	3.179	56	212	511	1.839	561
Abril 2009	3.385	58	226	519	1.978	604
Maig 2009	3.292	55	237	496	1.906	598
Juny 2009	3.075	41	198	488	1.778	570
Juliol 2009	3.110	36	210	477	1.839	548
Agost 2009	2.974	23	193	461	1.745	552
Setembre 2009	3.196	36	204	465	1.880	611
Octubre 2009	3.558	52	229	529	2.077	671
Novembre 2009	3.609	45	236	515	2.102	711
Desembre 2009	3.668	36	238	507	2.144	743
Mitjana anual 2009	3.225	44	214	489	1.881	597
Percentatge 2009	100,0	1,4	6,6	15,2	58,3	18,5
Gener 2010	3.822	30	252	511	2.249	780
Febrer 2010	4.026	47	257	547	2.353	822
Març 2010	4.141	55	278	556	2.409	843
Mitjana anual 2010	3.996	44	262	538	2.337	815
Percentatge 2010	100,0	1,1	6,6	13,5	58,5	20,4

Font: Elaboració pròpia a partir de les dades de l'Observatori de treball del Departament de Treball

Figura A4.5: Atur registrat d'estrangers al municipi de Lleida l'any 2009 i primer trimestre del 2010 per edats

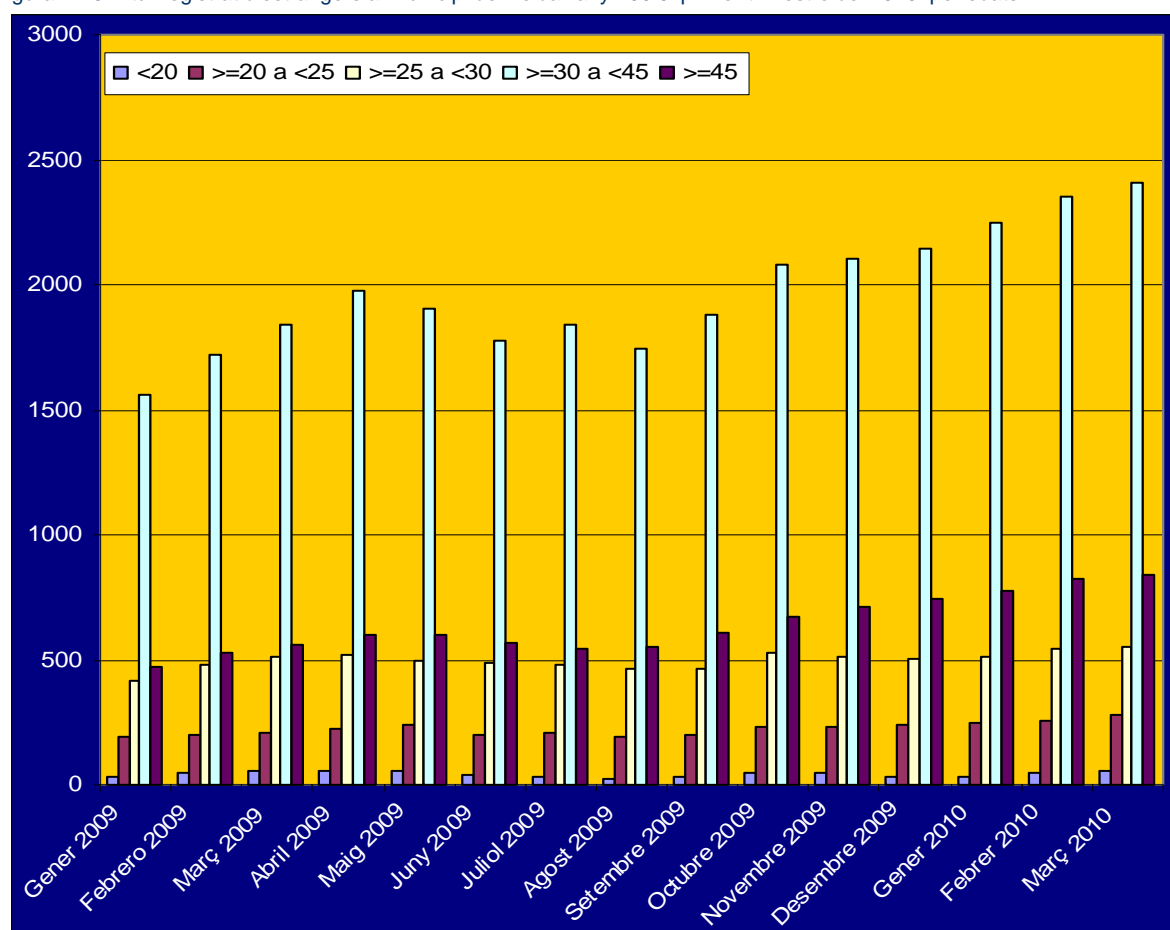

Font: Elaboració pròpia a partir de les dades de l'Observatori de treball del Departament de Treball

Taula A4.6: Atur registrat d'estrangers al municipi de Lleida durant l'any 2009 i primer trimestre del 2010 per sectors d'activitat

Període	Total	Agricultura	Indústria	Construcció	Serveis	Sense Ocupació Anterior
Gener 2009	2.675	288	185	1.055	1.065	82
Febrero 2009	2.978	334	199	1.167	1.163	115
Març 2009	3.179	393	214	1.189	1.234	149
Abril 2009	3.385	432	204	1.244	1.328	177
Maig 2009	3.292	390	209	1.181	1.320	192
Juny 2009	3.075	395	213	1.060	1.227	180
Juliol 2009	3.110	441	206	1.055	1.187	221
Agost 2009	2.974	375	189	1.019	1.162	229
Setembre 2009	3.196	522	183	1.030	1.240	221
Octubre 2009	3.558	620	212	1.031	1.462	233
Novembre 2009	3.609	568	228	1.087	1.506	220
Desembre 2009	3.668	544	240	1.206	1.471	207
Mitjana anual 2009	3.225	442	207	1.110	1.280	186
Percentatge 2009	100,0	13,7	6,4	34,4	39,7	5,8
Gener 2010	3.822	540	259	1.249	1.549	225
Febrer 2010	4.026	618	275	1.229	1.647	257
Març 2010	4.141	664	259	1.220	1.669	311
Mitjana anual 2010	3.996	607	264	1.233	1.622	264
Percentatge 2010	100,0	15,2	6,6	30,8	40,6	6,6

Font: Elaboració pròpia a partir de les dades de l'Observatori de treball del Departament de Treball

Figura A4.6: Atur registrat d'estrangers al municipi de Lleida durant l'any 2009 i primer trimestre del 2010 per sectors d'activitat

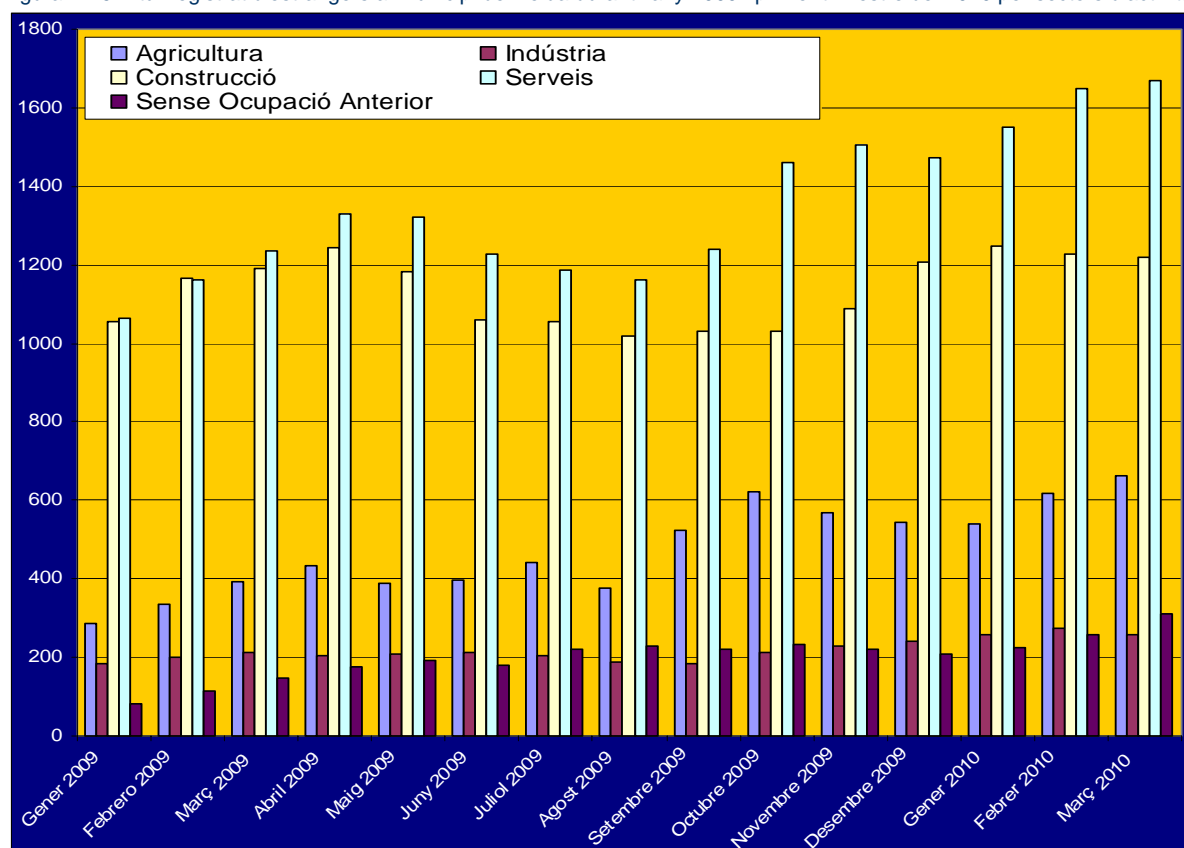

Font: Elaboració pròpia a partir de les dades de l'Observatori de treball del Departament de Treball

Taula A4.7: Contractes registrats al municipi de Lleida durant el segon semestre del 2009 i primer semestre del 2010 per gènere

Període	Total	Homes	Dones
Juliol 2009	5.161	2.805	2.356
Agost 2009	3.585	2.189	1.396
Setembre 2009	4.498	2.310	2.188
Octubre 2009	5.048	2.634	2.414
Novembre 2009	3.529	1.745	1.784
Desembre 2009	3.215	1.506	1.709
Contractes 2S 2009	25.036	13.189	11.847
Percentatge 2S 2009	100,0	52,7	47,3
Gener 2010	3.155	1.529	1.626
Febrer 2010	3.152	1.567	1.585
Març 2010	3.454	1.846	1.608
Abril 2010	2.981	1.618	1.363
Maig 2010	3.556	1.892	1.664
Juny 2010	3.804	1.997	1.807
Contractes 1S 2010	20.102	10.449	9.653
Percentatge 1S 2010	100,0	52,0	48,0

Font: Elaboració pròpia a partir de les dades de l'Observatori de treball del Departament de Treball

Figura A4.7: Contractes registrats al municipi de Lleida durant el segon semestre del 2009 i primer semestre del 2010 per gènere

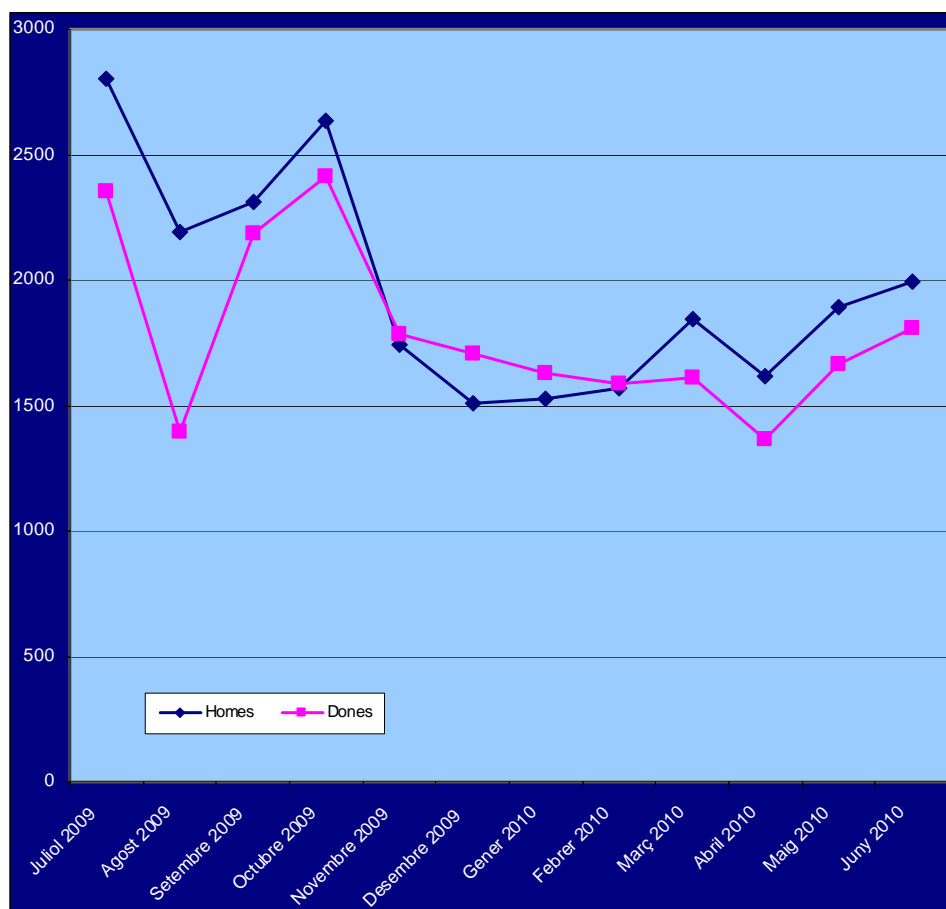

Font: Elaboració pròpia a partir de les dades de l'Observatori de treball del Departament de Treball

Taula A4.8: Tipus de contractes registrats al municipi de Lleida durant el segon semestre del 2009 i primer semestre del 2010

Període	Total	Indefinitos	Temporals
Contractes 2S 2009	25.036	2.924	22.112
Percentatge 2S 2009	100,0	11,7	88,3
Contractes 1S 2010	20.102	2.563	17.539
Percentatge 1S 2010	100,0	12,7	87,3

Font: Elaboració pròpia a partir de les dades de l'Observatori de treball del Departament de Treball

Taula A4.9: Contractes registrats a estrangers al municipi de Lleida durant el segon semestre del 2009 i primer semestre del 2010

Contractes	1S 2009	1S 2009	1S 2010	1S 2010
Totals	25.036	100,0	20.102	100,0
Estrangers	15.311	61,2	2.759	13,7

Font: Elaboració pròpia a partir de les dades de l'Observatori de treball del Departament de Treball

Taula A4.10: Contractes registrats al municipi de durant el segon semestre del 2009 i primer semestre del 2010 per sectors d'activitat

Període	Total	Agricultura	Indústria	Construcció	Serveis
Juliol 2009	5.161	354	142	482	4.183
Agost 2009	3.585	515	100	367	2.603
Setembre 2009	4.498	122	105	513	3.758
Octubre 2009	5.048	486	149	475	3.938
Novembre 2009	3.529	137	95	397	2.900
Desembre 2009	3.215	75	118	252	2.770
Contractes 2S 2009	25.036	1.689	709	2.486	20.152
Percentatge 2S 2009	100,0	6,7	2,8	9,9	80,5
Gener 2010	3.155	50	90	422	2.593
Febrer 2010	3.152	55	91	367	2.639
Març 2010	3.454	82	139	441	2.792
Abril 2010	2.981	223	81	298	2.379
Maig 2010	3.556	180	121	355	2.900
Juny 2010	3.804	249	199	331	3.025
Contractes 1S 2010	20.102	839	721	2.214	16.328
Percentatge 1S 2010	100,0	4,2	3,6	11,0	81,2

Font: Elaboració pròpia a partir de les dades de l'Observatori de treball del Departament de Treball

Figura A4.8: Contractes registrats al municipi de Lleida durant el segon semestre del 2009 i primer semestre del 2010 per sectors d'activitat

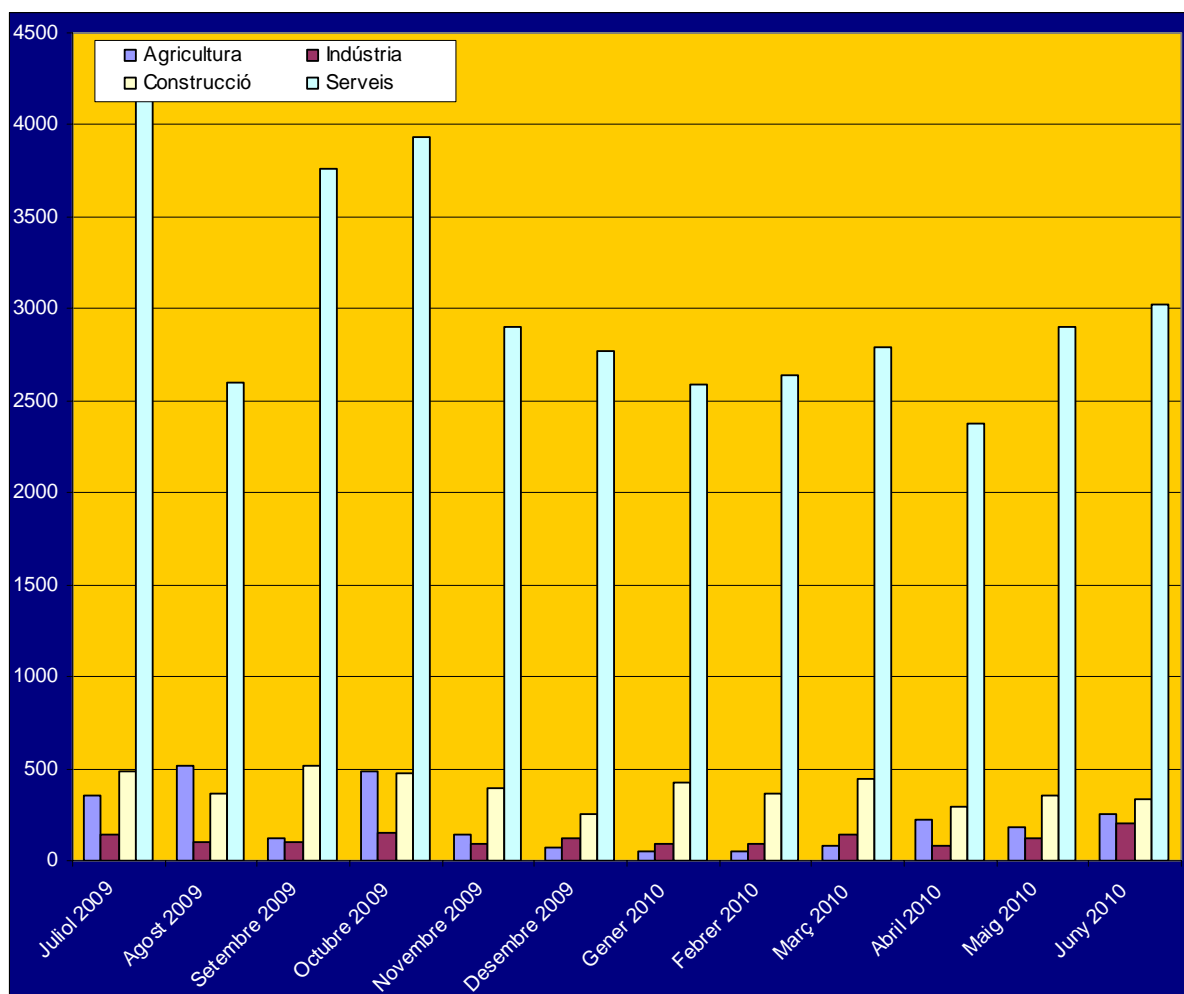

Font: Elaboració pròpia a partir de les dades de l'Observatori de treball del Departament de Treball

Taula A4.11: Tipus de contracte registrats al municipi de Lleida durant el segon semestre del 2009 i primer semestre del 2010 per sectors d'activitat

Tipus contracte	Total	Agricultura	Indústria	Construcció	Serveis
Indefinitos	2.924	21	161	310	2.432
Temporals	22.112	1.668	548	2.176	17.720
Contractes 2S 2009	25.036	1.689	709	2.486	20.152
Indefinitos	2.563	27	126	297	2.113
Temporals	17.539	812	595	1.917	14.215
Contractes 1S 2010	20.102	839	721	2.214	16.328

Font: Elaboració pròpia a partir de les dades de l'Observatori de treball del Departament de Treball

Figura A4.9: Tipus de contracte registrats al municipi de Lleida durant el primer semestre del 2010 per sectors d'activitat

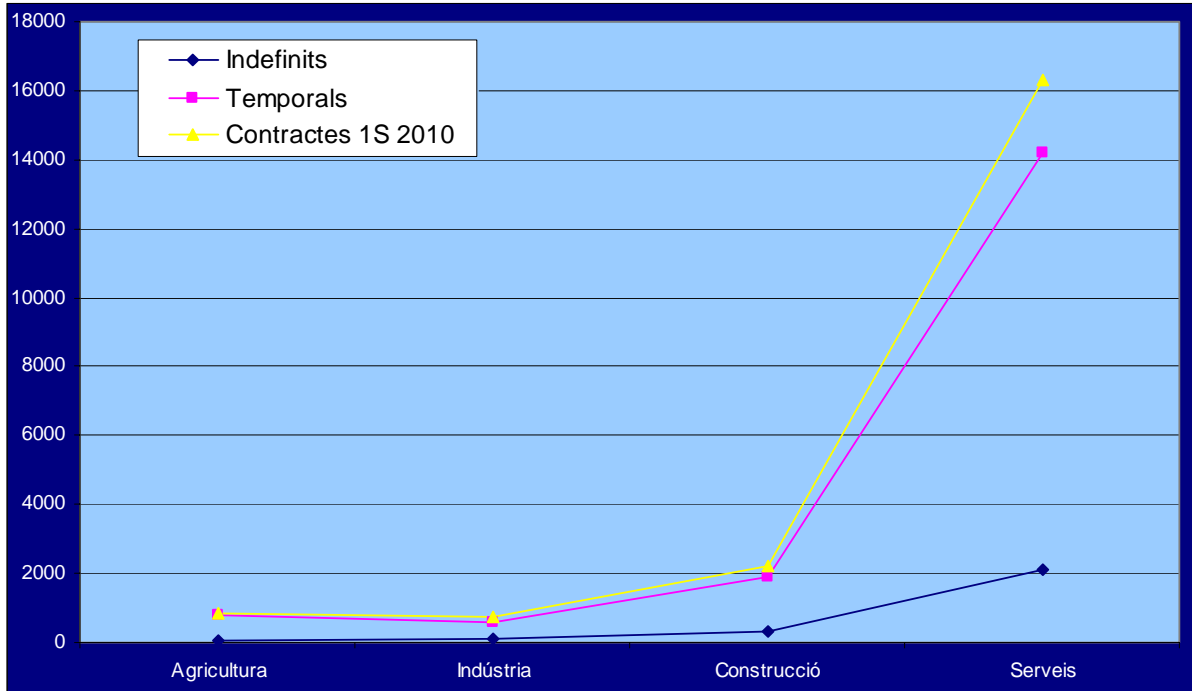

Font: Elaboració pròpia a partir de les dades de l'Observatori de treball del Departament de Treball

Taula A4.12: Contractes registrats al municipi de Lleida durant el segon semestre del 2009 i primer semestre del 2010 per ocupacions

Període	Total	Forces armades	Personal directiu d'empreses i de les administracions públiques	Tècnics i professionals científics i intel·lectuals	Tècnics i professionals de suport	Empleats administratius	Treballadors de serveis de restauració, personals, protecció i venedors de comerços	Treballadors qualificats en activitats agràries i pesqueres	Artesans i treballadors qualificats de les ind. Manuf., la constr. i la mineria, llevat dels operadors d'instal. de maq.	Operadors d'instal·lacions i maquinària, i muntadors	Treballadors no qualificats
Juliol 2009	5.161	0	12	369	435	314	1.193	115	386	290	2.047
Agost 2009	3.585	0	5	194	212	227	611	78	294	179	1.785
Setembre 2009	4.498	2	10	487	432	307	1.139	74	347	166	1.534
Octubre 2009	5.048	0	14	814	537	268	1.183	96	329	185	1.622
Novembre 2009	3.529	0	11	407	456	227	974	120	256	177	901
Desembre 2009	3.215	0	7	452	283	209	1.060	55	179	131	839
Contractes 2S 2009	25.036	2	59	2.723	2.355	1.552	6.160	538	1.791	1.128	8.728
Percentatge 2S 2009	100,0	0,0	0,2	10,9	9,4	6,2	24,6	2,1	7,2	4,5	34,9
Gener 2010	3.155	0	13	621	325	237	684	64	283	142	786
Febrer 2010	3.152	0	9	410	446	271	829	70	230	130	757
Març 2010	3.454	0	15	499	359	233	717	62	294	179	793
Abril 2010	2.981	0	8	419	281	204	796	212	170	169	722
Maig 2010	3.556	0	12	462	358	280	914	65	246	152	1.067
Juny 2010	3.804	0	11	328	384	281	1.115	91	264	185	1.145
Contractes 1S 2010	20.102	0	68	2.739	2.153	1.506	5.055	564	1.487	957	5.270
Percentatge 1S 2010	100,0	0,0	0,3	13,6	10,7	7,5	25,1	2,8	7,4	4,8	26,2

Font: Elaboració pròpia a partir de les dades de l'Observatori de treball del Departament de Treball

Figura A4.10: Contractes registrats al municipi de Lleida durant el segon semestre del 2009 i primer semestre del 2010 per ocupacions

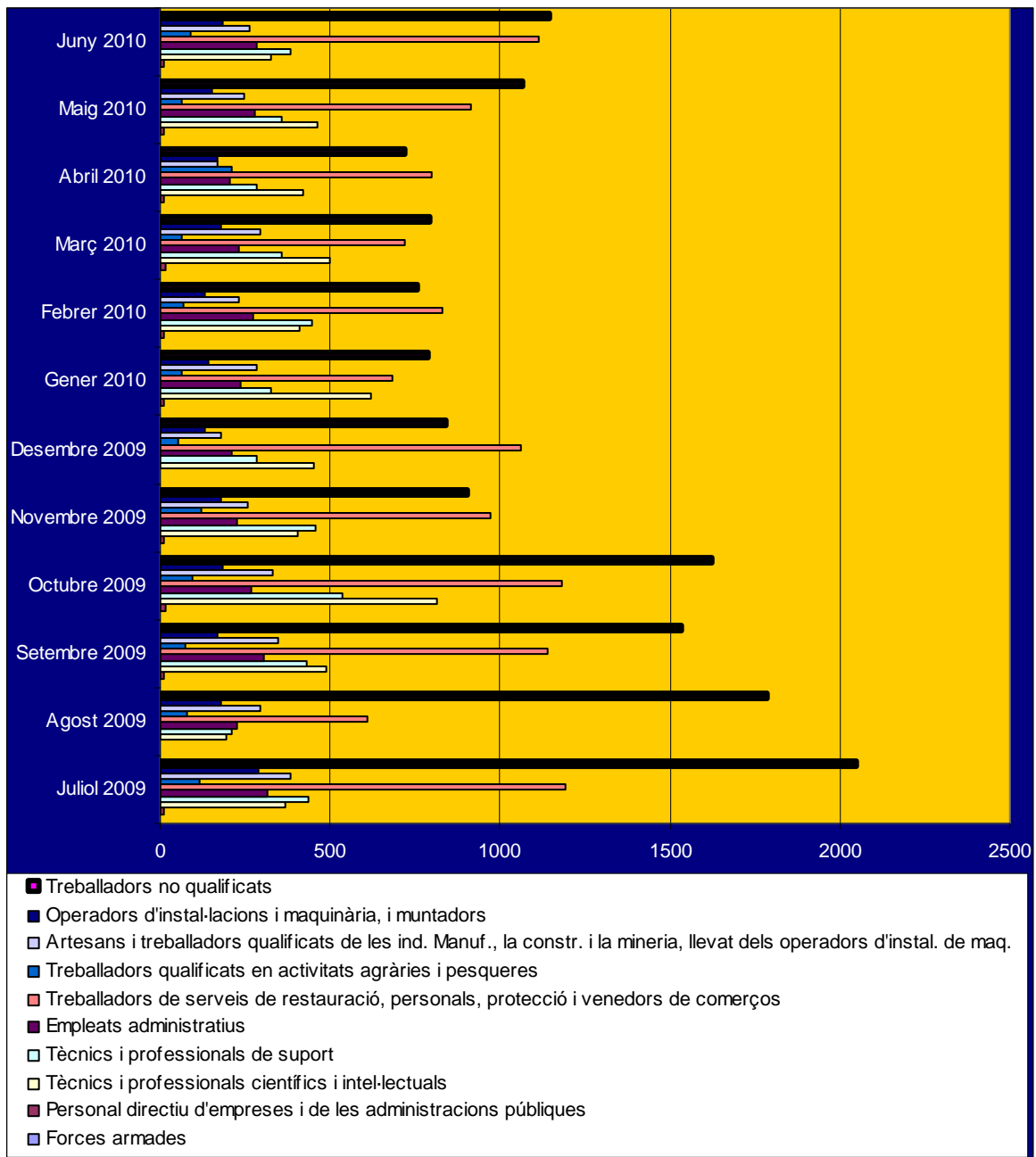

Font: Elaboració pròpia a partir de les dades de l'Observatori de treball del Departament de Treball

Taula A4.13: Tipus de Contractes registrats al municipi de Lleida durant el segon semestre del 2009 i primer semestre del 2010 per ocupacions

Període	Total	Forces armades	Personal directiu d'empreses i de les administracions públiques	Tècnics i professionals científics i intel·lectuals	Tècnics i professionals de suport	Empleats administratius	Treballadors de serveis de restauració, personals, protecció i venedors de comerços	Treballadors qualificats en activitats agràries i pesqueres	Artesans i treballadors qualificats de les ind. Manuf., la constr. i la mineria, llevat dels operadors d'instal. de maq.	Operadors d'instal·lacions i maquinària, i muntadors	Treballadors no qualificats
Indefinits	2.924	0	35	231	374	302	1.005	22	237	230	488
Temporals	22.112	2	24	2.492	1.981	1.250	5.155	516	1.554	898	8.240
Contractes 2S 2009	25.036	2	59	2.723	2.355	1.552	6.160	538	1.791	1.128	8.728
Indefinits	2.563	0	24	104	186	138	458	15	141	126	297
Temporals	17.539	0	11	1.196	892	687	2.945	513	826	540	4.001
Contractes 1S 2010	20.102	0	68	2.739	2.153	1.506	5.055	564	1.487	957	5.270

Font: Elaboració pròpia a partir de les dades de l'Observatori de treball del Departament de Treball

Taula A4.14: Tipus de Contractes registrats al municipi de Lleida durant el segon semestre del 2009 i primer semestre del 2010 per ocupacions en percentatge

Període	Total	Forces armades	Personal directiu d'empreses i de les administracions públiques	Tècnics i professionals científics i intel·lectuals	Tècnics i professionals de suport	Empleats administratius	Treballadors de serveis de restauració, personals, protecció i venedors de comerços	Treballadors qualificats en activitats agràries i pesqueres	Artesans i treballadors qualificats de les ind. Manuf., la constr. i la mineria, llevat dels operadors d'instal. de maq.	Operadors d'instal·lacions i maquinària, i muntadors	Treballadors no qualificats
Indefinits	2.924	0,0	59,3	8,5	15,9	19,5	16,3	4,1	13,2	20,4	5,6
Temporals	22.112	100,0	40,7	91,5	84,1	80,5	83,7	95,9	86,8	79,6	94,4
Contractes 2009	25.036	100,0	100,0	100,0	100,0	100,0	100,0	100,0	100,0	100,0	100,0
Indefinits	2.563	0,0	35,3	3,8	8,6	9,2	9,1	2,7	9,5	13,2	5,6
Temporals	17.539	0,0	16,2	43,7	41,4	45,6	58,3	91,0	55,5	56,4	75,9
Contractes 1T 2010	20.102	0,0	100,0	100,0	100,0	100,0	100,0	100,0	100,0	100,0	100,0

Font: Elaboració pròpia a partir de les dades de l'Observatori de treball del Departament de Treball

Taula A4.15: Contractes registrats a estrangers al municipi de Lleida durant el segon semestre del 2009 i primer semestre del 2010 per gènere

Període	Total	Homes	Dones
Juliol 2009	2.022	1.315	707
Agost 2009	1.629	1.191	438
Setembre 2009	1.667	1.139	528
Octubre 2009	1.684	1.149	535
Novembre 2009	1.079	704	375
Desembre 2009	899	505	394
Contractes 2S 2009	8.980	6.003	2.977
Percentatge 2S 2009	100,0	66,8	33,2
Gener 2010	878	487	391
Febrer 2010	920	592	328
Març 2010	961	623	338
Abril 2010	982	687	295
Maig 2010	1.113	706	407
Juny 2010	1.197	785	412
Contractes 1S 2010	6.051	3.880	2.171
Percentatge 1S 2010	100,0	64,1	35,9

Font: Elaboració pròpia a partir de les dades de l'Observatori de treball del Departament de Treball

Figura A4.11: Contractes registrats a estrangers al municipi de Lleida durant el segon semestre del 2009 i primer semestre del 2010 per gènere

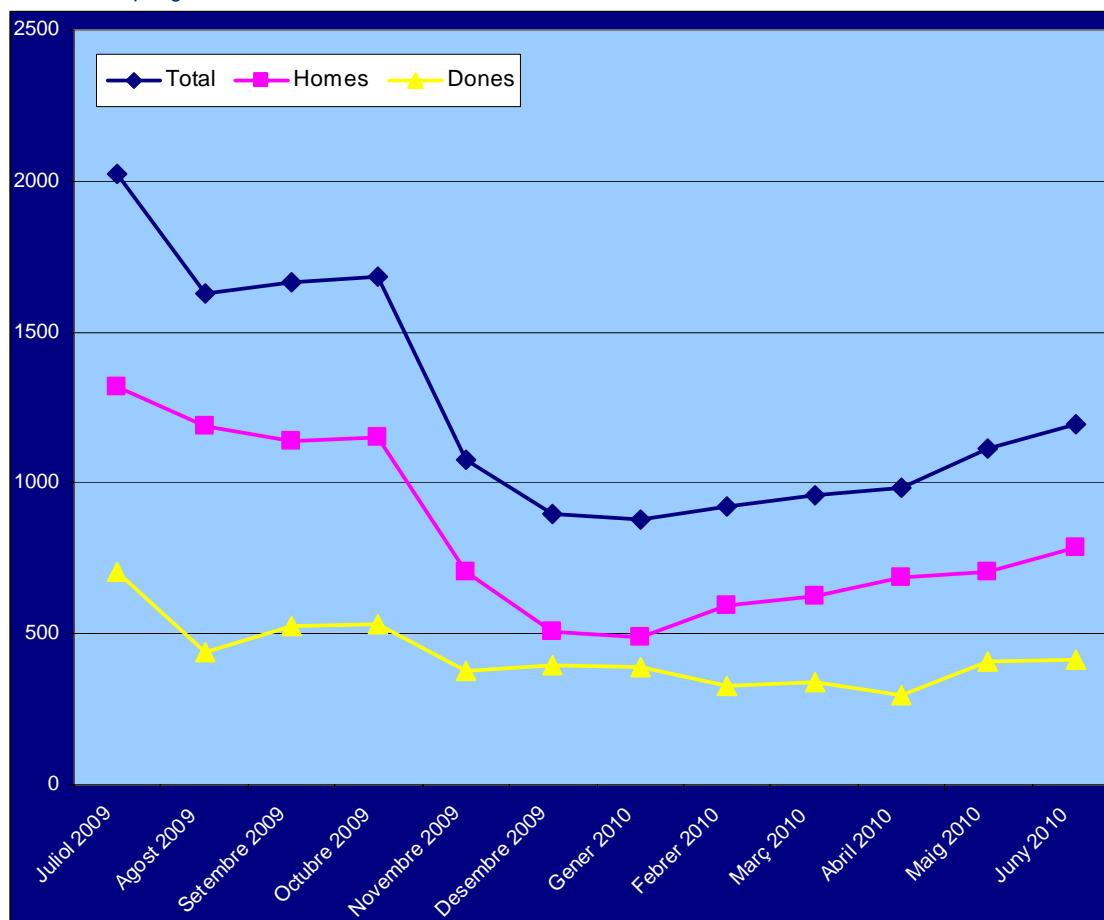

Font: Elaboració pròpia a partir de les dades de l'Observatori de treball del Departament de Treball

Taula A4.16: Contractes registrats a estrangers al municipi de Lleida durant el segon semestre del 2009 i primer semestre del 2010 per sectors d'activitat

Període	Total	Agricultura	Indústria	Construcció	Serveis
Juliol 2009	2.022	297	54	210	1.461
Agost 2009	1.629	446	38	195	950
Setembre 2009	1.667	116	34	254	1.263
Octubre 2009	1.684	455	39	243	947
Novembre 2009	1.079	101	26	210	742
Desembre 2009	899	55	33	128	683
Contractes 2S 2009	8.980	1.470	224	1.240	6.046
Percentatge 2S 2009	100,0	16,4	2,5	13,8	67,3
Gener 2010	878	36	44	180	618
Febrer 2010	920	34	32	200	654
Març 2010	961	62	35	214	650
Abril 2010	982	202	29	166	585
Maig 2010	1.113	162	31	172	748
Juny 2010	1.197	213	66	175	743
Contractes 1S 2010	6.051	709	237	1.107	3.998
Percentatge 1S 2010	100,0	11,7	3,9	18,3	66,1

Font: Elaboració pròpia a partir de les dades de l'Observatori de treball del Departament de Treball

Figura A4.12: Contractes registrats a estrangers al municipi de Lleida durant el segon semestre del 2009 i primer semestre del 2010 per sectors d'activitat

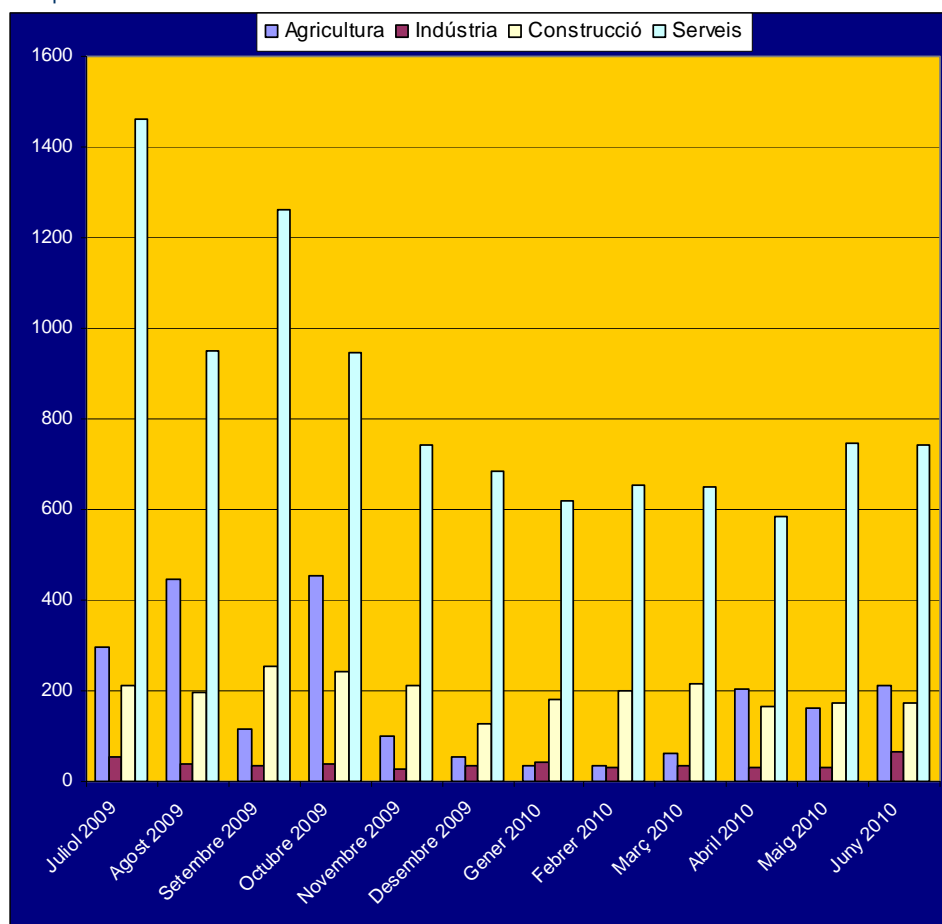

Font: Elaboració pròpia a partir de les dades de l'Observatori de treball del Departament de Treball

Taula A4.17: Tipus de Contractes registrats a estrangers al municipi de Lleida durant el segon semestre del 2009 i primer semestre del 2010 per sectors d'activitat

Tipus contracte	Total	Agricultura	Indústria	Construcció	Serveis
Indefinitos	666	10	41	72	543
Temporals	8.314	1.460	183	1.168	5.503
Contractes 2S 2009	8.980	1.470	224	1.240	6.046
Indefinitos	582	9	28	103	442
Temporals	5.469	700	209	1.004	3.556
Contractes 1S 2010	6.051	709	237	1.107	3.998

Font: Elaboració pròpia a partir de les dades de l'Observatori de treball del Departament de Treball

Taula A4.18: Tipus de Contractes registrats a estrangers al municipi de Lleida durant el segon semestre del 2009 i primer semestre del 2010 per sectors d'activitat en percentatge

Sector	Indefinitos	Temporals	Total 2S 2009	Indefinitos	Temporals	Total 1S 2010
Agricultura	0,7	99,3	1.470	1,3	98,7	709
Indústria	18,3	81,7	224	11,8	88,2	237
Construcció	5,8	94,2	1.240	9,3	90,7	1.107
Serveis	9,0	91,0	6.046	11,1	88,9	3.998
Total contractes	7,4	92,6	8.980	9,6	90,4	6.051

Font: Elaboració pròpia a partir de les dades de l'Observatori de treball del Departament de Treball

Figura A4.13: Tipus de Contractes registrats a estrangers al municipi de Lleida durant el primer semestre del 2010 per sectors d'activitat

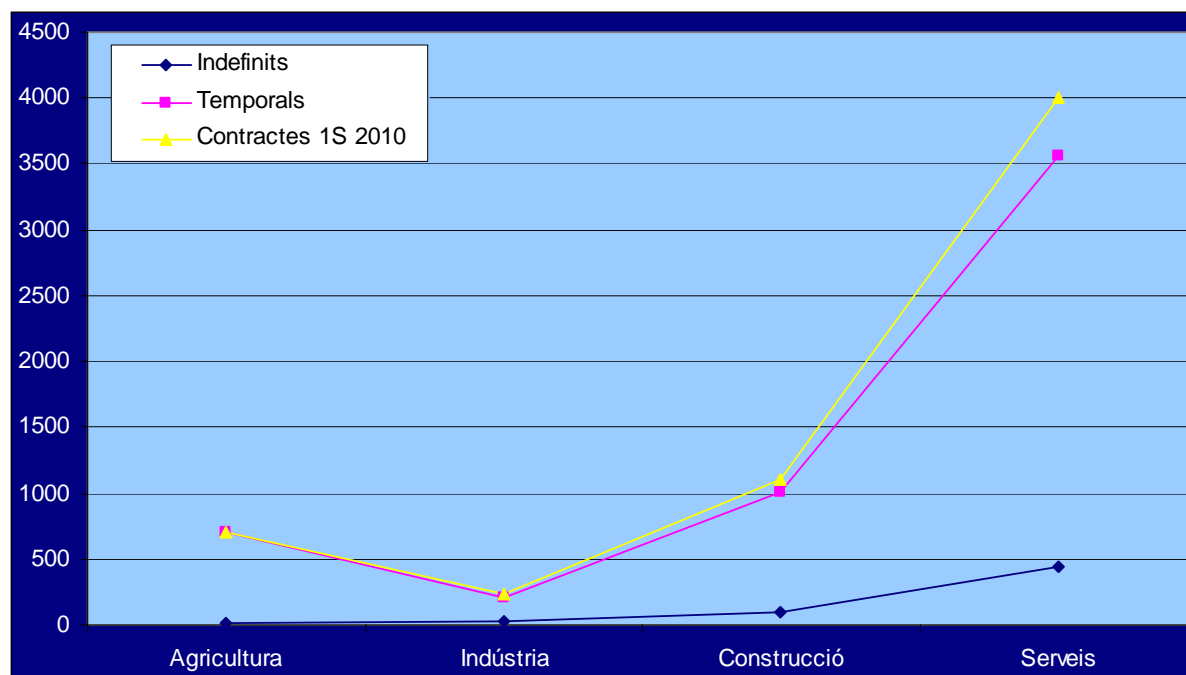

Font: Elaboració pròpia a partir de les dades de l'Observatori de treball del Departament de Treball

Taula A4.19: Contractes registrats a estrangers al municipi de Lleida durant el segon semestre del 2009 i primer semestre del 2010 per ocupacions

Període	Total	Forces armades	Personal directiu d'empreses i de les administracions públiques	Tècnics i professionals científics i intel·lectuals	Tècnics i professionals de suport	Empleats administratius	Treballadors de serveis de restauració, personals, protecció i venedors de comerços	Treballadors qualificats en activitats agràries i pesqueres	Artesans i treballadors qualificats de les ind. Manuf., la constr. i la mineria, llevat dels operadors d'instal. de maq.	Operadors d'instal·lacions i maquinària, i muntadors	Treballadors no qualificats
Juliol 2009	2.022	0	1	28	23	20	281	62	159	104	1.344
Agost 2009	1.629	0	0	15	13	14	142	49	137	58	1.201
Setembre 2009	1.667	1	0	38	18	22	248	49	139	54	1.098
Octubre 2009	1.684	0	0	46	28	26	270	45	140	61	1.068
Novembre 2009	1.079	0	1	23	23	12	248	82	110	65	515
Desembre 2009	899	0	0	26	9	12	237	39	77	40	459
Contractes 2S 2009	8.980	1	2	176	114	106	1.426	326	762	382	5.685
Percentatge 2S 2009	100,0	0,0	0,0	2,0	1,3	1,2	15,9	3,6	8,5	4,3	63,3
Gener 2010	878	0	3	32	14	21	163	47	101	41	456
Febrer 2010	920	0	0	24	21	17	218	58	87	41	454
Març 2010	961	0	1	35	20	22	197	55	99	78	454
Abril 2010	982	0	1	29	16	25	202	190	75	51	393
Maig 2010	1.113	0	1	34	27	16	237	46	97	48	607
Juny 2010	1.197	0	0	26	28	27	221	65	108	62	660
Contractes 1S 2010	6.051	0	6	180	126	128	1.238	461	567	321	3.024
Percentatge 1S 2010	100,0	0,0	0,1	3,0	2,1	2,1	20,5	7,6	9,4	5,3	50,0

Font: Elaboració pròpia a partir de les dades de l'Observatori de treball del Departament de Treball

Figura A4.14: Contractes registrats a estrangers al municipi de Lleida durant el segon semestre del 2009 i primer semestre del 2010 per ocupacions

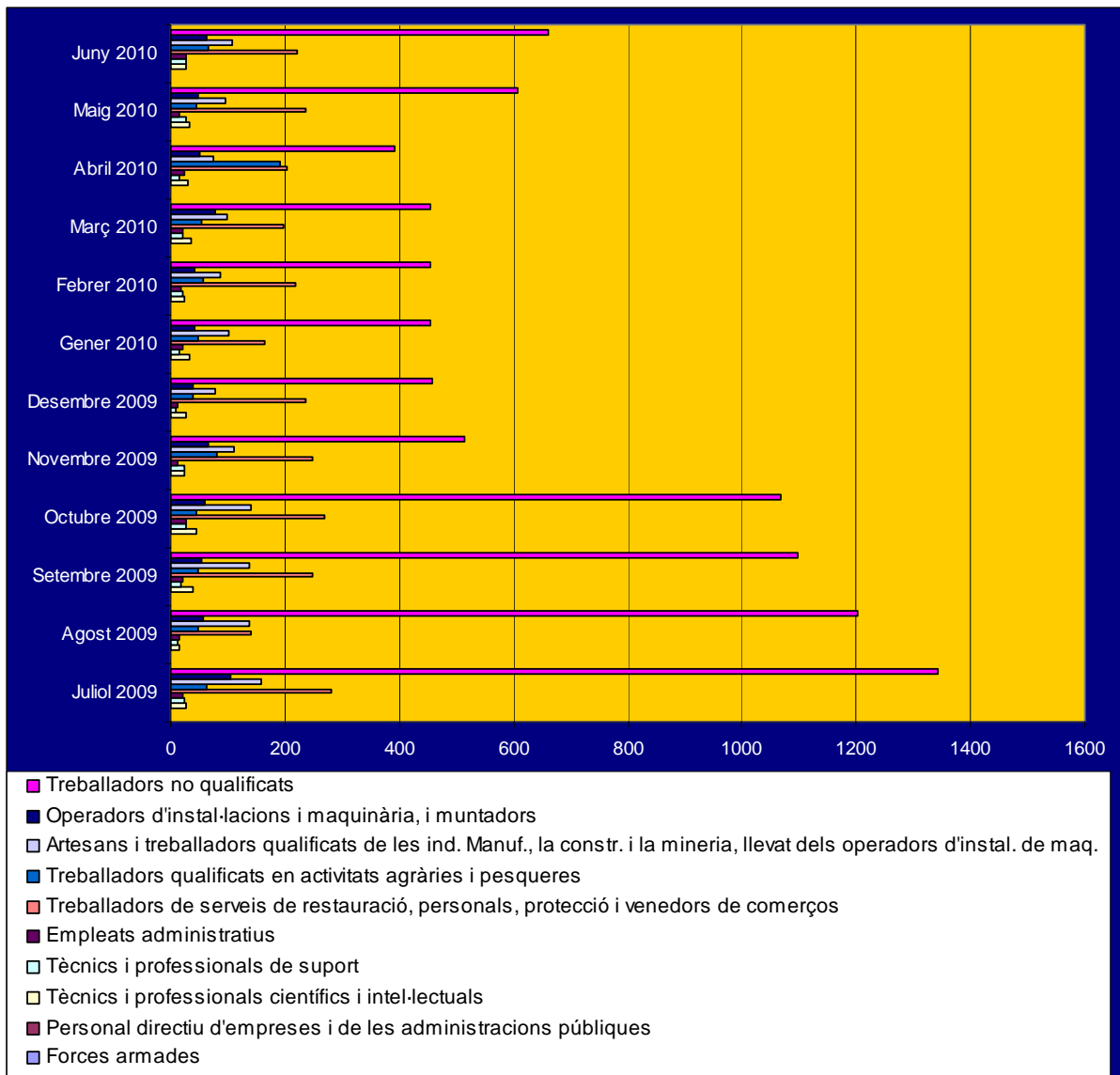

Font: Elaboració pròpia a partir de les dades de l'Observatori de treball del Departament de Treball

Taula A4.20: Tipus de contractes registrats a estrangers al municipi de Lleida durant el segon semestre del 2009 i primer semestre del 2010 per ocupacions

Període	Total	Forces armades	Personal directiu d'empreses i de les administracions públiques	Tècnics i professionals científics i intel·lectuals	Tècnics i professionals de suport	Empleats administratius	Treballadors de serveis de restauració, personals, protecció i venedors de comerços	Treballadors qualificats en activitats agràries i pesqueres	Artesans i treballadors qualificats de les ind. Manuf., la constr. i la mineria, llevat dels operadors d'instal. de maq.	Operadors d'instal·lacions i maquinària, i muntadors	Treballadors no qualificats
Indefinits	666	0	0	19	24	23	276	6	64	62	192
Temporals	8.314	1	2	157	90	83	1.150	320	698	320	5.493
Contractes 2009	8.980	1	2	176	114	106	1.426	326	762	382	5.685
Indefinits	582	0	4	12	21	23	226	6	65	43	182
Temporals	5.469	0	2	168	105	105	1.012	455	502	278	2.842
Contractes 1T 2010	6.051	0	6	180	126	128	1.238	461	567	321	3.024

Font: Elaboració pròpia a partir de les dades de l'Observatori de treball del Departament de Treball

Taula A4.21: Tipus de contractes registrats a estrangers al municipi de Lleida durant el segon semestre del 2009 i primer semestre del 2010 per ocupacions en percentatge

Període	Total	Forces armades	Personal directiu d'empreses i de les administracions públiques	Tècnics i professionals científics i intel·lectuals	Tècnics i professionals de suport	Empleats administratius	Treballadors de serveis de restauració, personals, protecció i venedors de comerços	Treballadors qualificats en activitats agràries i pesqueres	Artesans i treballadors qualificats de les ind. Manuf., la constr. i la mineria, llevat dels operadors d'instal. de maq.	Operadors d'instal·lacions i maquinària, i muntadors	Treballadors no qualificats
Indefinits	7,42	0,00	0,00	10,80	21,05	21,70	19,35	1,84	8,40	16,23	3,38
Temporals	92,58	100,00	100,00	89,20	78,95	78,30	80,65	98,16	91,60	83,77	96,62
Contractes 2S 2009	100,00	100,00	100,00	100,00	100,00	100,00	100,00	100,00	100,00	100,00	100,00
Indefinits	582	0,00	66,67	6,67	16,67	17,97	18,26	1,30	11,46	13,40	6,02
Temporals	5.469	0,00	33,33	93,33	83,33	82,03	81,74	98,70	88,54	86,60	93,98
Contractes 1S 2010	100,00	0,00	100,00	100,00	100,00	100,00	100,00	100,00	100,00	100,00	100,00

Font: Elaboració pròpia a partir de les dades de l'Observatori de treball del Departament de Treball

Annex 5. TURISME

Figura A5.1: Evolució del nombre d'arribades amb AVE a la ciutat de Lleida

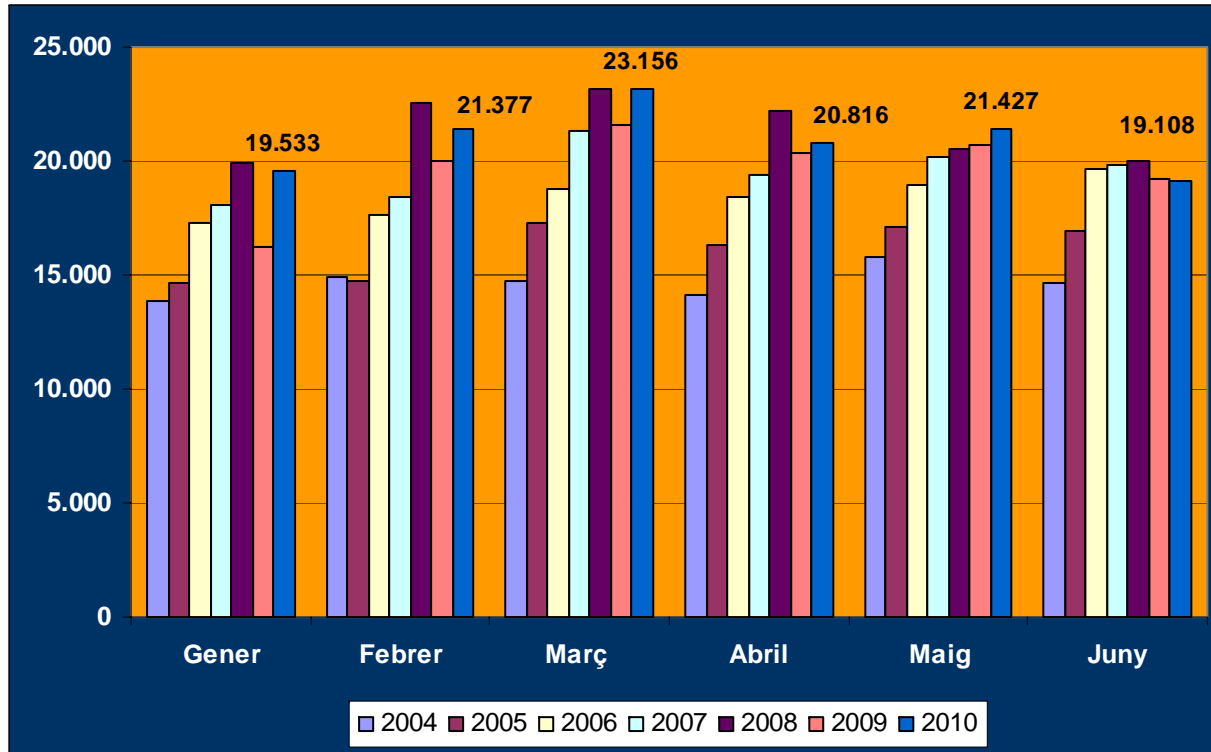

Font: Elaboració pròpia a partir de dades de l'Observatori de Turisme de l'Ajuntament de Lleida

Taula A5.1: Evolució del nombre d'arribades amb AVE a la ciutat de Lleida

	13.873	14.956	14.758	43.587	14.151	15.819	14.624	44.594
	14.671	14.764	17.283	46.718	16.346	17.132	16.928	50.406
	17.275	17.594	18.778	53.647	18.416	18.985	19.652	57.053
	18.043	18.431	21.321	57.795	19.418	20.192	19.867	59.477
	19.891	22.549	23.129	65.569	22.233	20.565	19.957	62.755
	16.244	19.967	21.566	57.777	20.329	20.659	19.208	60.196
	19.533	21.377	23.156	64.066	20.816	21.427	19.108	61.351
	5,75%	-1,28%	17,11%	7,18%	15,51%	8,30%	15,75%	13,03%
	17,75%	19,17%	8,65%	14,83%	12,66%	10,82%	16,09%	13,19%
	4,45%	4,76%	13,54%	7,73%	5,44%	6,36%	1,09%	4,25%
	10,24%	22,34%	8,48%	13,45%	14,50%	1,85%	0,45%	5,51%
	-18,33%	-11,45%	-6,76%	-11,88%	-8,56%	0,46%	-3,75%	-4,08%
	20,25%	7,06%	7,37%	10,88%	2,40%	3,72%	-0,52%	1,92%

Font: Elaboració pròpia a partir de dades de l'Observatori de Turisme de l'Ajuntament de Lleida

Figura A5.2: Evolució del nombre de sortides amb AVE de la ciutat de Lleida

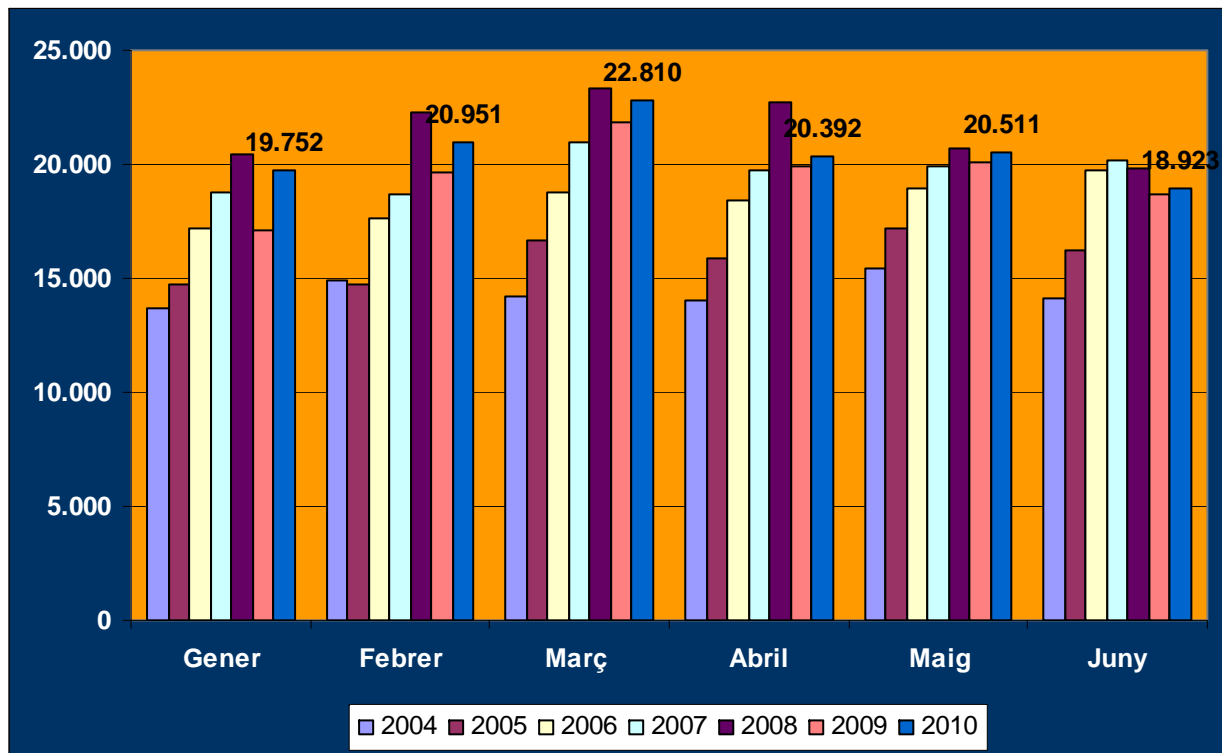

Font: Elaboració pròpia a partir de dades de l'Observatori de Turisme de l'Ajuntament de Lleida

Taula A5.2: Evolució del nombre de sortides amb AVE de la ciutat de Lleida

	13.666	14.956	14.170	42.792	13.999	15.403	14.166	43.568	
	14.699	14.764	16.673	46.136	15.853	17.177	16.224	49.254	
	17.185	17.594	18.732	53.511	18.412	18.991	19.716	57.119	
	18.766	18.727	20.983	58.476	19.771	19.879	20.190	59.840	
	20.400	22.242	23.290	65.932	22.708	20.670	19.866	63.244	
	17.072	19.620	21.848	58.540	19.872	20.129	18.728	58.729	
	19.752	20.951	22.810	63.513	20.392	20.511	18.923	59.826	
	7,56%	-1,28%	17,66%	7,81%	13,24%	11,52%	14,53%	13,05%	
	16,91%	19,17%	12,35%	15,99%	16,14%	10,56%	21,52%	15,97%	
	9,20%	6,44%	12,02%	9,28%	7,38%	4,68%	2,40%	4,76%	
	8,71%	18,77%	10,99%	12,75%	14,86%	3,98%	-1,60%	5,69%	
	-16,31%	-11,79%	-6,19%	-11,21%	-12,49%	-2,62%	-5,73%	-7,14%	
	15,70%	6,78%	4,40%	8,50%	2,62%	1,90%	1,04%	1,87%	

Font: Elaboració pròpia a partir de dades de l'Observatori de Turisme de l'Ajuntament de Lleida

Taula A5.3: Evolució del nombre de pernотacions en hotels a la ciutat de Lleida

Pernотacions en hotels a Lleida 2009 - 2010 (mensual)		2009 Gener	2009 Febrer	2009 Març	2009 Abril	2009 Maig	2010 Gener	2010 Febrer	2010 Març	2010 Abril	2010 Maig	2009 5 mesos	2010 5 mesos
a	Total visitants residents a l'estranger que han pernотat en hotels	1.251	2.163	1.897	1.857	2.332	1.274	1.927	1.791	2.011	2.522	12.701	9.525
b	Total de visitants residents a Espanya que han pernотat en hotels	6.335	11.203	15.457	10.421	11.646	10.026	10.147	11.602	12.303	12.015	75.235	56.093
c= a+b	Total de visitants que han pernотat en hotels	7.586	13.366	17.354	12.278	13.978	11.300	12.074	13.393	14.314	14.537	87.936	65.618
d	Total pernотacions hoteleres de residents a l'estranger	1.874	3.863	2.982	2.785	4.163	2.128	2.814	2.768	3.023	3.692	20.609	14.425
e	Total pernотacions hoteleres de residents a Espanya	9.167	15.467	23.295	15.168	17.733	14.892	15.927	16.260	17.592	17.356	111.649	82.027
f=d+e	Total pernотacions hoteleres	11.041	19.330	26.277	17.953	21.896	17.020	18.741	19.028	20.615	21.048	132.258	96.452
g	Grau mig d'ocupació/habitacions (%)	23,9%	37,5%	43,3%	31,9%	41,2%	30,0%	39,3%	37,2%	40,6%	38,9%	34,8%	37,0%
h	Estància mitjana (dies)	1,46	1,45	1,51	1,46	1,57	1,51	1,55	1,42	1,44	1,45	1,50	1,47
i	Estància mitjana (dies) de residents a l'estranger	1,50	1,79	1,57	1,50	1,79	1,67	1,46	1,55	1,50	1,46	1,62	1,51
j	Estància mitjana (dies) de residents a Espanya	1,45	1,38	1,51	1,46	1,52	1,49	1,57	1,40	1,43	1,44	1,48	1,46
k=i - j	Diferencial estància res. Estranger - res. Espanya	0,05	0,41	0,06	0,04	0,26	0,18	-0,11	0,14	0,07	0,02	0,14	0,05
l = a.100/b	% visitants residents a l'estranger respecte a residents a Espanya que han pernотat en hotels	19,7%	19,3%	12,3%	17,8%	20,0%	12,7%	19,0%	15,4%	16,3%	21,0%	16,9%	17,0%
m = d.100/e	%pernотacions hoteleres de residents a l'estranger respecte de residents a Espanya	20,4%	25,0%	12,8%	18,4%	23,5%	14,3%	17,7%	17,0%	17,2%	21,3%	18,5%	17,6%

Font: Elaboració pròpia a partir de dades de l'Observatori de Turisme de l'Ajuntament de Lleida