REHABILITACIÓ ENERGÈTICA DEL PALAU DE VIDRE. LLEIDA

UTE :

soriguē Romero Polo

EQUIPO DE PROYECTO:

B | R | 2 | 9 SANTI VIVES einesa

LA PAERIA Ajuntament de Lleida Regidoria d'Urbanisme

Financiado por la Unión Europea NextGenerationEU

GOBIERNO DE ESPAÑA MINISTERIO DE TRANSPORTES, MOVILIDAD Y AGENDA URBANA

Plan de Recuperación, Transformación y Resiliencia

PIREP

RELACIÓ AMB L'ENTORN

ELS CAMPS ELISIS I LA CIUTAT

El palau de vidre, es troba en la zona dels camps elisis i està connectat tant a la ciutat mitjançant diversos accessos per als vianants. Els fluxes de circulació que es generen per la composició de l'entorn deixen l'accés principal, frontal per la façana Oest marginat, sense atorgar-li el caràcter fort que necessita un edifici d'aquestes característiques

Per als esdeveniments puntuals, la fira de Lleida fa ús de l'edifici i es genera un únic accés a través de la cara oest del parc.

La zona aquest és l'àrea secundària on es produeix l'accés rodat en cas de necessitat de muntatge a l'interior.

SITUACIÓ GENERAL

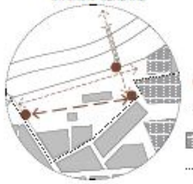

SITUACIÓ EN ÈPOCA DE FIRES

ELS CAMPS ELISIS I EL PALAU DE VIDRE

EIXOS I VEGETACIÓ

La circulació del parc a través dels passeigs longitudinals i la vegetació existent, generen dues línies paral·leles en els laterals de l'edifici.

L'edifici actual s'estableix com una barrera de més de 100 m entre els Camps Elisis i el Parc del Riu; el desnivell interior imposibilita accedir per aquestes cares paral·leles al riu.

La proposta ha d'incidir millorant-ne la transparència i la relació, sobretot en la planta baixa i accessos, per integrar-lo més a l'entorn i definir la connexió clara de l'edifici amb el parc.

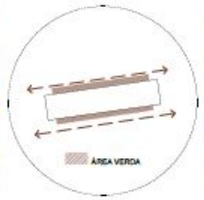

ACCESSOS

Els fluxes de circulació que es generen per la composició de l'entorn deixen L'accés principal, frontal per la façana Oest marginat, sense atorgar-li el caràcter fort que necessita un edifici d'aquestes característiques

Per a marcar l'entrada, es recula l'accés generant un porxo i ampliant l'espai del parc cap a l'interior de l'edifici.

La rampa posterior es treballa per trams accessibles afavorint la connexió transversal, mitjançant escales que s'adapten al pendent.

Aquesta estratègia projectual ajuda a millorar l'accés des de la rampa per als vianants que travessa el riu, actualment poc relacionada amb l'edifici.

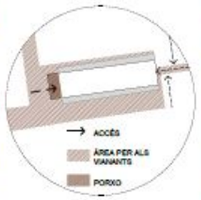

NUCLIS

Els nuclis actuals de l'edifici, no compleixen la normativa d'evacuació, per tant els nous elements de comunicació, es disposaran a l'interior, deixant la façana lliure i mantenint el muntacàrregues actual.

Es busca generar un espai el més diàfan possible, per a això, es generen dos nuclis de servei en cada extrem de l'edifici albergant els elements de comunicació vertical, magatzems i banys.

Això permet una completa flexibilitat en la planta, ajudant a complir el programa requerit en el projecte i al seu torn mantenir l'essència de l'edifici.

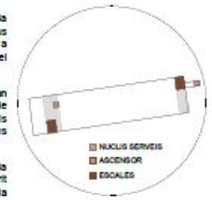

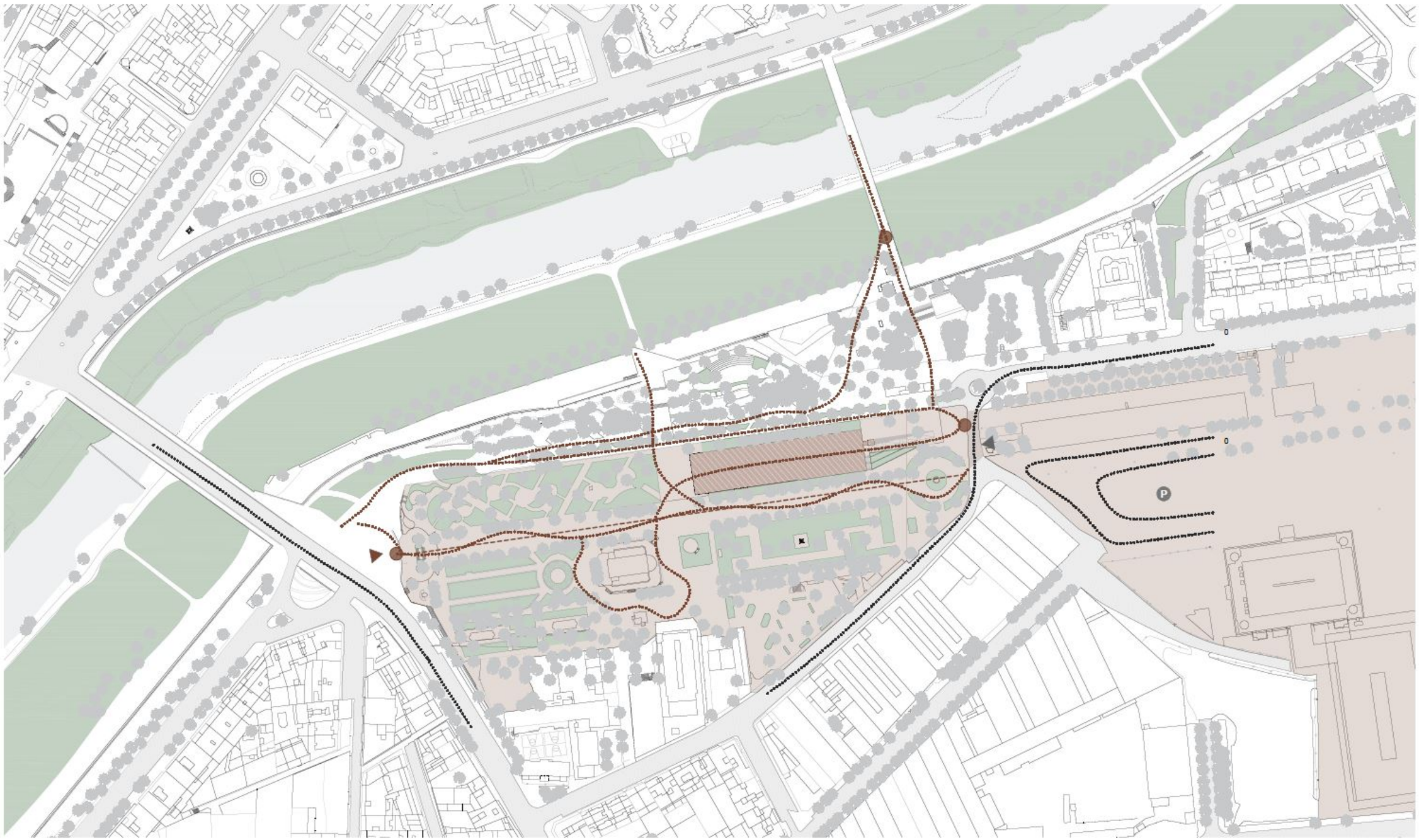

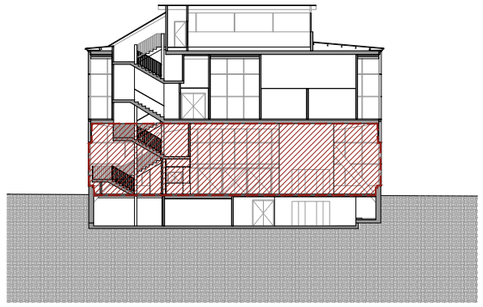

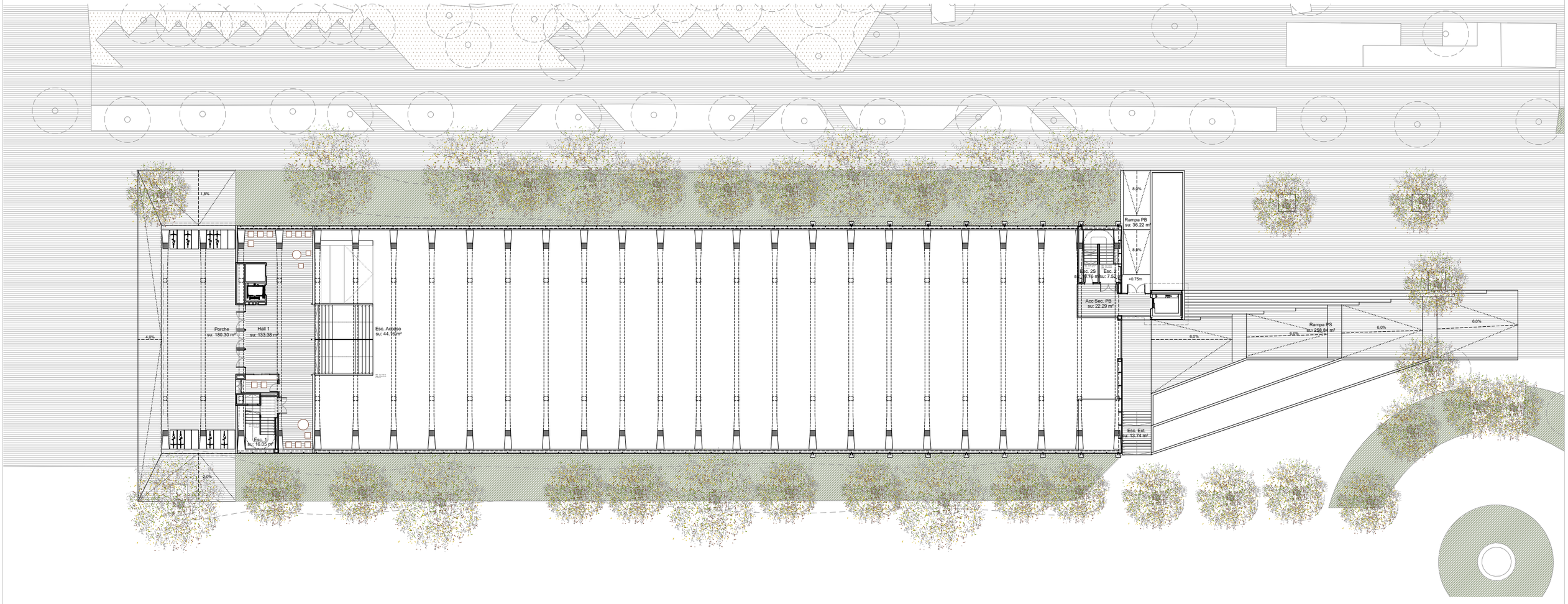

PLANTA BAJA

Escala: 1/400

0 4 8 12 16 20 (m)

PROYECTO BÁSICO Y EJECTUVO

NOTA IMPORTANTE:
TODAS LAS MEDIDAS SE REPLANTEARAN Y COMPROBARAN EN OBRA, BAJO CRITERIO DE LA DF. PREVALECERÁ DE FORMA PRIORITARIA TODO AQUELLO ESTABLECIDO EN LOS PLANOS DE REPLANTEO DE ESTRUCTURA (ER)

DIN A3 420×297mm

PROYECTO FASE 2:
REHABILITACIÓN ENERGÉTICA DEL "PALAU DE VIDRE" EN EL MARCO DEL PLAN DE RECUPERACIÓN, TRANSFORMACIÓN Y RESILIENCIA FINANCIADOS POR LA UNIÓN EUROPEA CON LOS FONDOS NEXT GENERATION EU

EMPLAZAMIENTO ACCESO AVINGUDA PRESIDENT TARRADELLAS LLEIDA

EXPEDIENTE 352-RLLA

FECHA AGOSTO 2023

PLANO: ARQUITECTURA
PLANTA BAJA
DISTRIBUCIÓN Y SUPERFICIES

ORIENTACIÓN

ESCALA: DIN A3: 1/400 DIN A1: 1/200

NÚM. AP-02.1

LISTADO DE REVISIONES:

EQUIPO DE PROYECTO

Firmado:
Xavier F. Rodríguez Padilla. *Colegiado núm. 37793-7*
Josep M. Burgués Solanes. *Colegiado núm. 37651-5*
Santi Vives Sanfeliu. *Colegiado núm. 5405-4*
Jordi Casulla Vives Ingeniero industrial

B_R_2_9 ARQUITECTURA SANTI VIVES BARCELONA elnesa

PROMOTOR La Paeria Ajuntament de Lleida Regidoria d'Urbanisme

EL PRESENTE DOCUMENTO ES COPIA DE SU ORIGINAL, DEL QUE SON AUTORES XAVIER F. RODRÍGUEZ PADILLA, ARQUITECTO SUPERIOR COLEGIADO COAC Nº 37793-7, Y JOSEP M. BURGUÉS SOLANES, ARQUITECTO SUPERIOR COLEGIADO COAC Nº 37651-5. SU UTILIZACIÓN TOTAL O PARCIAL, ASÍ COMO CUALQUIER REPRODUCCIÓN O CESIÓN A TERCEROS, REQUERIRÁ PREVIA AUTORITZACIÓN EXPRESA DE LOS AUTORES, QUEDANDO EN CUALQUIER CASO PROHIBIDA CUALQUIER MODIFICACIÓN UNILATERAL DEL MISMO.

Financiado por la Unión Europea NextGenerationEU

GOBIERNO DE ESPAÑA MINISTERIO DE TRANSPORTES, MOVILIDAD Y AGENDA URBANA

Plan de Recuperación, Transformación y Resiliencia

PIREP

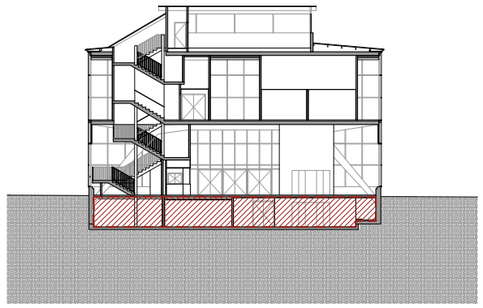

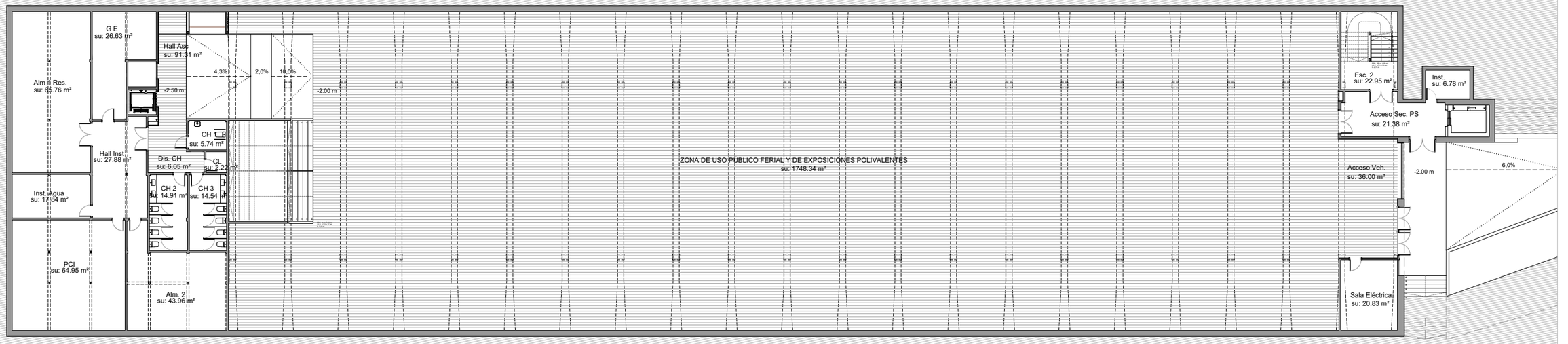

PLANTA SÓTANO - FASE II		
Recinto	Código	Superficie
Zona de uso público ferial	Zona uso público	1.748,34 m²
Almacén 1. Residuos	Alm 1 Res	65,76 m²
Sala Grupo Electrógeno	G E	26,63 m²
Instalaciones Agua	Inst. Agua	17,84 m²
Hall instalaciones	Hall inst.	27,88 m²
Sala Protección Contra Incendios	PCI	64,95 m²
Almacén 2	Alm 2	43,96 m²
Cámara Higiénica 1	CH1	5,74 m²
Cámara Higiénica 2	CH2	14,91 m²
Cámara Higiénica 3	CH3	14,54 m²
Distribuidor CH	Dis CH	6,05 m²
Cuarto Limpieza	CL	2,22 m²
Hall ascensores	Hall asc.	91,31 m²
Sala eléctrica	Sala Eléctrica	20,83 m²
Acceso Vehículos	Acceso Veh.	36,00 m²
Acceso Secundario Planta Sótano	Acceso sec. PS	21,38 m²
Sala instalaciones ascensor	Inst.	6,78 m²
Escalera 2	Esc. 2	22,95 m²
Total superficie útil interior		**2.238,07 m²**
Sup. Construida interior		**2.427,26 m²**

PLANTA SÓTANO

Escala: 1/300

0 3 6 9 12 15 (m)

NOTA IMPORTANTE:
TODAS LAS MEDIDAS SE REPLANTEARAN Y COMPROBARAN EN OBRA, BAJO CRITERIO DE LA DF. PREVALECERÁ DE FORMA PRIORITARIA TODO AQUELLO ESTABLECIDO EN LOS PLANOS DE REPLANTEO DE ESTRUCTURA (ER)

DIN A3_420×297mm

PROYECTO BÁSICO Y EJECUTVO

PROYECTO FASE 2:
REHABILITACIÓN ENERGÉTICA DEL "PALAU DE VIDRE" EN EL MARCO DEL PLAN DE RECUPERACIÓN, TRANSFORMACIÓN Y RESILIENCIA FINANCIADOS POR LA UNIÓN EUROPEA CON LOS FONDOS NEXT GENERATION EU

EMPLAZAMIENTO ACCESO AVINGUDA PRESIDENT TARRADELLAS LLEIDA

EXPEDIENTE 352-RLLA

FECHA AGOSTO 2023

PLANO: ARQUITECTURA
PLANTA SÓTANO
DISTRIBUCIÓN Y SUPERFICIES

ESCALA: DIN A3: 1/300 DIN A1: 1/150

NÚM. AP-01

ORIENTACIÓN

LISTADO DE REVISIONES:

EQUIPO DE PROYECTO

Firmado:
Xavier F. Rodríguez Padilla. *Colegiado núm. 37793-7*
Josep M. Burgués Solanes. *Colegiado núm. 37651-5*
Santi Vives Sanfeliu. *Colegiado núm. 5405-4*
Jordi Casulla Vives *Ingeniero industrial*

B_R_2_9 ARQUITECTURA SANTI VIVES BARCELONA elnesa

PROMOTOR LA PAERIA Ajuntament de Lleida Regidoria d'Urbanisme

EL PRESENTE DOCUMENTO ES COPIA DE SU ORIGINAL, DEL QUE SON AUTORES XAVIER F. RODRÍGUEZ PADILLA, ARQUITECTO SUPERIOR COLEGIADO COAC Nº 37793-7, Y JOSEP M. BURGUÉS SOLANES, ARQUITECTO SUPERIOR COLEGIADO COAC Nº 37651-5. SU UTILIZACIÓN TOTAL O PARCIAL, ASÍ COMO CUALQUIER REPRODUCCIÓN O CESIÓN A TERCEROS, REQUERIRÁ PREVIA AUTORITZACIÓN EXPRESA DE LOS AUTORES, QUEDANDO EN CUALQUIER CASO PROHIBIDA CUALQUIER MODIFICACIÓN UNILATERAL DEL MISMO.

Financiado por la Unión Europea NextGenerationEU

GOBIERNO DE ESPAÑA MINISTERIO DE TRANSPORTES, MOVILIDAD Y AGENDA URBANA

Plan de Recuperación, Transformación y Resiliencia

PIREP

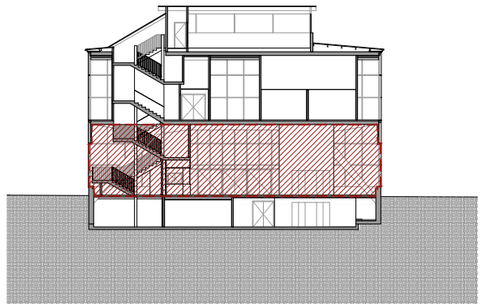

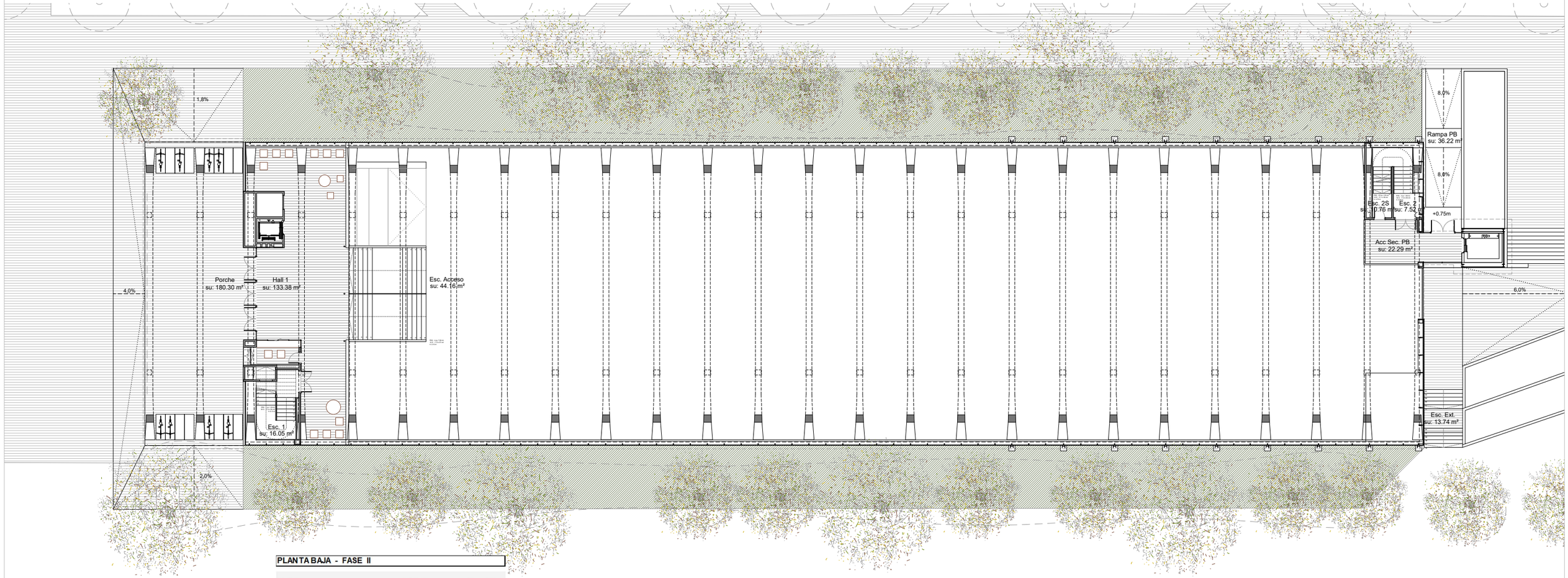

PLANTA BAJA - FASE II

Recinto	Código	Superficie
Acceso principal	Hall 1	133,38 m²
Escalera acceso	Esc. Acceso	44,16 m²
Escalera 1	Esc. 1	16,05 m²
Acceso secundario Planta Baja	Acc. Sec. PB	22,29 m²
Escalera 2	Esc. 2	7,52 m²
Escalera 2 sótano	Esc. 2 S	10,76 m²
Total superficie útil interior		**234,16 m²**
Porche entrada principal	Porche	180,26 m²
Rampa acceso Planta Sótano	Rampa PS	258,84 m²
Rampa acceso PB	Rampa PB	36,22 m²
Escalera Exterior	Esc. Ext	13,74 m²
Total superficie útil exterior		**489,06 m²**
Sup. Construida interior		**335,79 m²**
Sup. Construida exterior (50%)		**92,61 m²**

PLANTA BAJA

Escala: 1/300

0 3 6 9 12 15 (m)

NOTA IMPORTANTE:
TODAS LAS MEDIDAS SE REPLANTEARAN Y COMPROBARAN EN OBRA, BAJO CRITERIO DE LA DF. PREVALECERÁ DE FORMA PRIORITARIA TODO AQUELLO ESTABLECIDO EN LOS PLANOS DE REPLANTEO DE ESTRUCTURA (ER)

DIN-A3_420×297mm

PROYECTO BÁSICO Y EJECTUVO

PROYECTO FASE 2:
REHABILITACIÓN ENERGÉTICA DEL "PALAU DE VIDRE" EN EL MARCO DEL PLAN DE RECUPERACIÓN, TRANSFORMACIÓN Y RESILIENCIA FINANCIADOS POR LA UNIÓN EUROPEA CON LOS FONDOS NEXT GENERATION EU

EMPLAZAMIENTO ACCESO AVINGUDA PRESIDENT TARRADELLAS LLEIDA

EXPEDIENTE 352-RLLA

FECHA AGOSTO 2023

PLANO: ARQUITECTURA
PLANTA BAJA
DISTRIBUCIÓN Y SUPERFICIES

ORIENTACIÓN

ESCALA: DIN A3: 1/300 DIN A1: 1/150

NÚM. AP-02.2

LISTADO DE REVISIONES:

EQUIPO DE PROYECTO

Firmado:
Xavier F. Rodríguez Padilla. *Colegiado núm. 37793-7*
Josep M. Burgués Solanes. *Colegiado núm. 37651-5*
Santi Vives Sanfeliu. *Colegiado núm. 5405-4*
Jordi Casulla Vives *Ingeniero industrial*

B_R_2_9 ARQUITECTURA SANTI VIVES BARCELONA elnesa

PROMOTOR Ajuntament de Lleida Regidoria d'Urbanisme

EL PRESENTE DOCUMENTO ES COPIA DE SU ORIGINAL, DEL QUE SON AUTORES XAVIER F. RODRÍGUEZ PADILLA, ARQUITECTO SUPERIOR COLEGIADO COAC Nº 37793-7, Y JOSEP M. BURGUÉS SOLANES, ARQUITECTO SUPERIOR COLEGIADO COAC Nº 37651-5. SU UTILIZACIÓN TOTAL O PARCIAL, ASÍ COMO CUALQUIER REPRODUCCIÓN O CESIÓN A TERCEROS, REQUERIRÁ PREVIA AUTORITZACIÓN EXPRESA DE LOS AUTORES, QUEDANDO EN CUALQUIER CASO PROHIBIDA CUALQUIER MODIFICACIÓN UNILATERAL DEL MISMO.

Financiado por la Unión Europea NextGenerationEU

GOBIERNO DE ESPAÑA MINISTERIO DE TRANSPORTES, MOVILIDAD Y AGENDA URBANA

Plan de Recuperación, Transformación y Resiliencia

PIREP

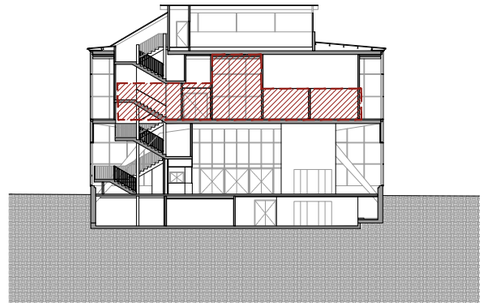

PLANTA PRIMERA - FASE II

Recinto	Código	Superficie
Hall 1	Hall 1	251,05 m²
Distribuidor Cámara Higiénica	Dis. CH	12,19 m²
Cámara Higiénica 1	CH 1	10,98 m²
Cámara Higiénica 2	CH 2	10,70 m²
Cámara Higiénica 3	CH 3	5,74 m²
Almacén 1	Alm. 1	5,55 m²
Almacén 2	Alm. 2	4,87 m²
Escalera 1	Esc. 1	32,19 m²
Escalera Instalaciones	Esc. Inst.	4,87 m²
Almacén 3	Alm. 3	22,85 m²
Hall Sala Conferencias	Hall SC	209,53 m²
Sala Conferencias	SC	302,38 m²
Distribuidor Almacén	Dis Alm	12,67 m²
Sala instalaciones RAC	Inst RAC	13,67 m²
Almacén 4	Alm. 4	21,05 m²
Acceso Instalaciones 1	Acc. Inst 1	8,13 m²
Vestíbulo Previo Instalaciones	VP. Inst 1	3,37 m²
Coworking	Coworking	668,18 m²
Acceso Instalaciones 2	Acc. Inst 2	7,40 m²
Sala Instalaciones 1	Sala Inst. 1	17,39 m²
Cámara Higiénica 4	CH 4	6,05 m²
Cámara Higiénica 5	CH 5	15,08 m²
Cámara Higiénica 6	CH 6	12,10 m²
Zona Entidades	Z. Entidades	550,15 m²
Hall 2	Hall 2	11,68 m²
Escalera 2	Esc. 2	20,08 m²
Total superficie útil interior		**2.239,90 m²**
Acceso ascensor	Acc. Asc	7,06 m²
Total superficie útil exterior		**7,06 m²**
Sup. Construida interior		**2.415,91 m²**
Sup. Construida exterior (50%)		**3,53 m²**

PLANTA PRIMERA

Escala: 1/300

0 3 6 9 12 15 (m)

PROYECTO BÁSICO Y EJECTUVO

NOTA IMPORTANTE:
TODAS LAS MEDIDAS SE REPLANTEARAN Y COMPROBARAN EN OBRA, BAJO CRITERIO DE LA DF. PREVALECERÁ DE FORMA PRIORITARIA TODO AQUELLO ESTABLECIDO EN LOS PLANOS DE REPLANTEO DE ESTRUCTURA (ER)

DIN-A3_420×297mm

PROYECTO FASE 2:
REHABILITACIÓN ENERGÉTICA DEL "PALAU DE VIDRE" EN EL MARCO DEL PLAN DE RECUPERACIÓN, TRANSFORMACIÓN Y RESILIENCIA FINANCIADOS POR LA UNIÓN EUROPEA CON LOS FONDOS NEXT GENERATION EU

EMPLAZAMIENTO ACCESO AVINGUDA PRESIDENT TARRADELLAS LLEIDA

EXPEDIENTE 352-RLLA

FECHA AGOSTO 2023

PLANO: ARQUITECTURA
PLANTA PRIMERA
DISTRIBUCIÓN Y SUPERFICIES

ORIENTACIÓN

ESCALA: DIN A3: 1/300 DIN A1: 1/150

NÚM. AP-03

LISTADO DE REVISIONES:

EQUIPO DE PROYECTO

Firmado:
Xavier F. Rodríguez Padilla. *Colegiado núm. 37793-7*
Josep M. Burgués Solanes. *Colegiado núm. 37651-5*
Santi Vives Sanfeliu. *Colegiado núm. 5405-4*
Jordi Casulla Vives *Ingeniero industrial*

B_R_2_9 ARQUITECTURA SANTI VIVES BARCELONA elnesa

PROMOTOR Ajuntament de Lleida Regidoria d'Urbanisme

EL PRESENTE DOCUMENTO ES COPIA DE SU ORIGINAL, DEL QUE SON AUTORES XAVIER F. RODRÍGUEZ PADILLA, ARQUITECTO SUPERIOR COLEGIADO COAC Nº 37793-7, Y JOSEP M. BURGUÉS SOLANES, ARQUITECTO SUPERIOR COLEGIADO COAC Nº 37651-5. SU UTILIZACIÓN TOTAL O PARCIAL, ASÍ COMO CUALQUIER REPRODUCCIÓN O CESIÓN A TERCEROS, REQUERIRÁ PREVIA AUTORITZACIÓN EXPRESA DE LOS AUTORES, QUEDANDO EN CUALQUIER CASO PROHIBIDA CUALQUIER MODIFICACIÓN UNILATERAL DEL MISMO.

Financiado por la Unión Europea NextGenerationEU

GOBIERNO DE ESPAÑA MINISTERIO DE TRANSPORTES, MOVILIDAD Y AGENDA URBANA

Plan de Recuperación, Transformación y Resiliencia

PIREP

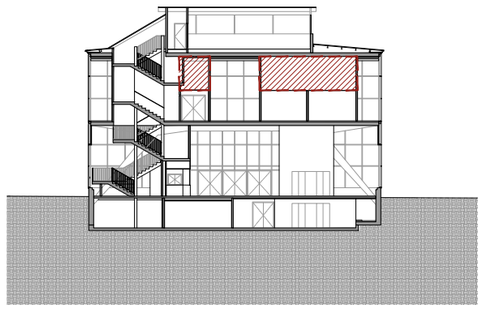

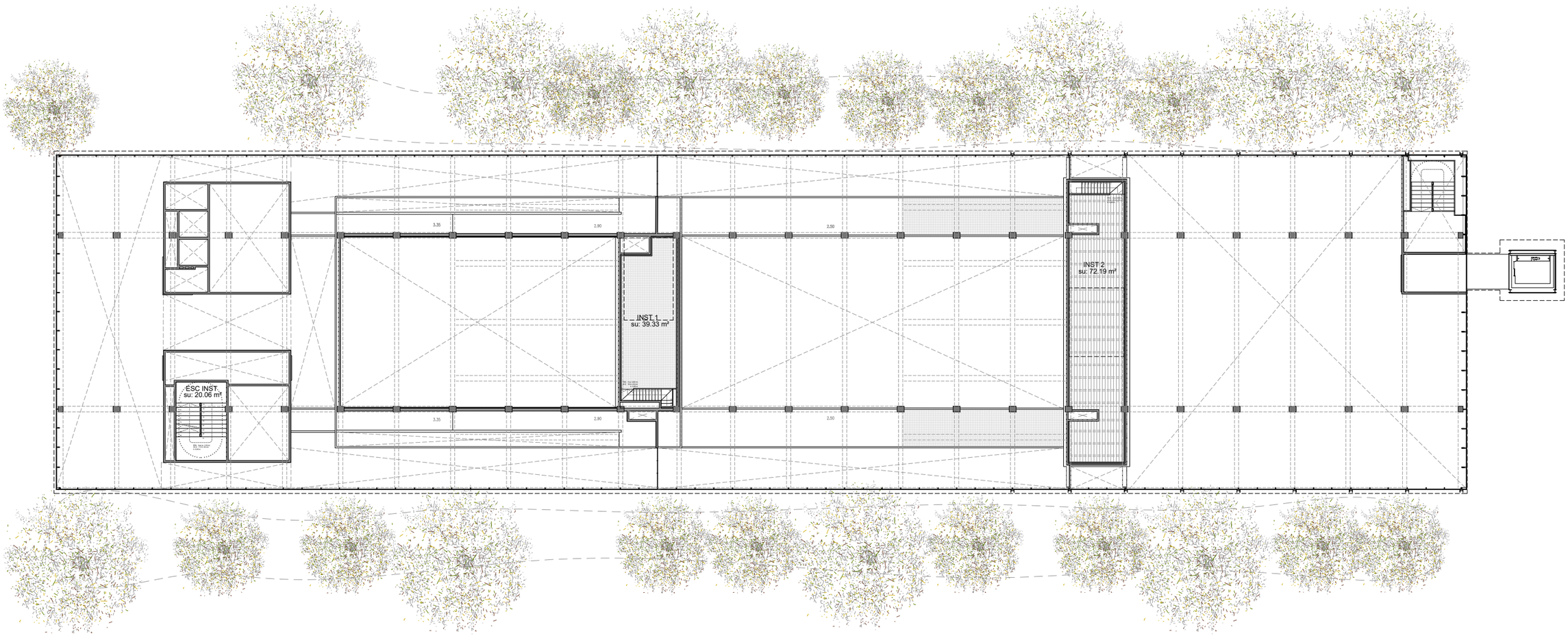

PLANTA ALTILLO

Escala: 1/300

0 3 6 9 12 15 (m)

PLANTA ALTILLO - FASE II

Recinto	Código	Superficie
Escalera Instalaciones	Esc. Inst.	20,06 m²
Sala Instalaciones 1	Inst. 1	39,33 m²
Sala Instalaciones 2	Inst. 2	72,19 m²
Total superficie útil interior		**131,58 m²**
Sup. Construida interior		**165,92 m²**
Sup. Construida exterior (50%)		**0,00 m²**

NOTA IMPORTANTE:
TODAS LAS MEDIDAS SE REPLANTEARAN Y COMPROBARAN EN OBRA, BAJO CRITERIO DE LA DF. PREVALECERÁ DE FORMA PRIORITARIA TODO AQUELLO REFLEJADO EN LOS PLANOS DE REPLANTEO DE ESTRUCTURA (ER)

DIN-A3_420×297mm

PROYECTO BÁSICO Y EJECTUVO

PROYECTO FASE 2:
REHABILITACIÓN ENERGÉTICA DEL "PALAU DE VIDRE" EN EL MARCO DEL PLAN DE RECUPERACIÓN, TRANSFORMACIÓN Y RESILIENCIA FINANCIADOS POR LA UNIÓN EUROPEA CON LOS FONDOS NEXT GENERATION EU

EMPLAZAMIENTO ACCESO AVINGUDA PRESIDENT TARRADELLAS LLEIDA

EXPEDIENTE 352-RLLA

FECHA AGOSTO 2023

PLANO: ARQUITECTURA
PLANTA ALTILLO
DISTRIBUCIÓN Y SUPERFICIES

ORIENTACIÓN

ESCALA: DIN A3: 1/300 DIN A1: 1/150 **NÚM.** AP-04

LISTADO DE REVISIONES:

EQUIPO DE PROYECTO

Firmado:
Xavier F. Rodríguez Padilla. Colegiado núm. 37793-7
Josep M. Burgués Solanes. Colegiado núm. 37651-5
Santi Vives Sanfeliu. Colegiado núm. 5405-4
Jordi Casulla Vives Ingeniero industrial

B_R_2_9 ARQUITECTURA SANTI VIVES BARCELONA einesa

PROMOTOR Ajuntament de Lleida Regidoria d'Urbanisme

EL PRESENTE DOCUMENTO ES COPIA DE SU ORIGINAL, DEL QUE SON AUTORES XAVIER F. RODRÍGUEZ PADILLA, ARQUITECTO SUPERIOR COLEGIADO COAC Nº 37793-7, Y JOSEP M. BURGUÉS SOLANES, ARQUITECTO SUPERIOR COLEGIADO COAC Nº 37651-5. SU UTILIZACIÓN TOTAL O PARCIAL, ASÍ COMO CUALQUIER REPRODUCCIÓN O CESIÓN A TERCEROS, REQUERIRÁ PREVIA AUTORITZACIÓN EXPRESA DE LOS AUTORES, QUEDANDO EN CUALQUIER CASO PROHIBIDA CUALQUIER MODIFICACIÓN UNILATERAL DEL MISMO.

Financiado por la Unión Europea NextGenerationEU

GOBIERNO DE ESPAÑA MINISTERIO DE TRANSPORTES, MOVILIDAD Y AGENDA URBANA

Plan de Recuperación, Transformación y Resiliencia

PIREP

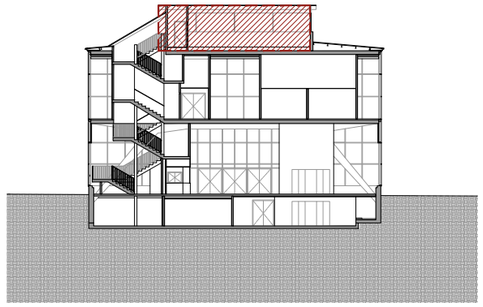

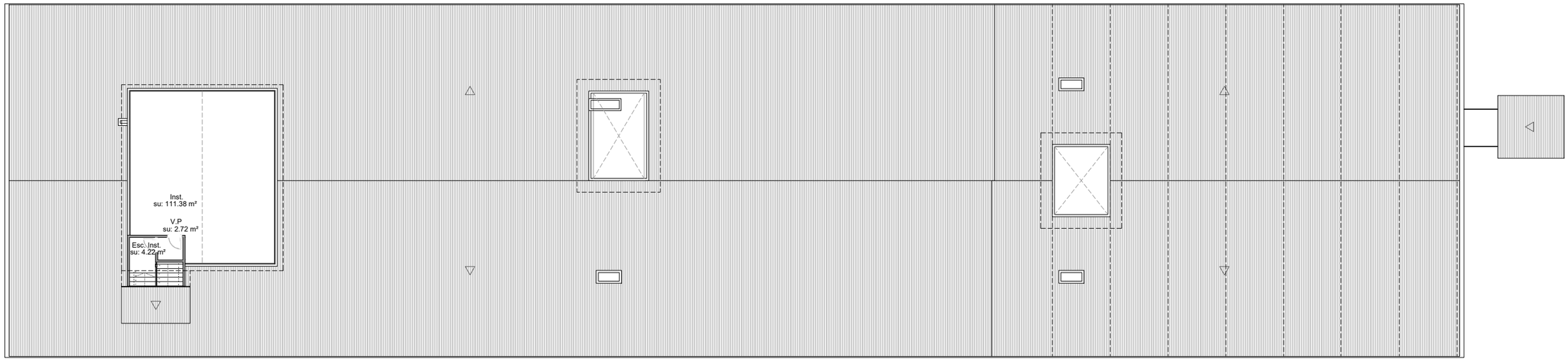

PLANTA BAJO CUBIERTA

Escala: 1/300

0 3 6 9 12 15 (m)

PLANTA BAJO CUBIERTA - FASE II

Recinto	Código	Superficie
Escalera Instalaciones	Esc. Inst.	4,22 m²
Vestíbulo Previo	V.P	2,72 m²
Sala Instalaciones	Inst.	111,38 m²
Total superficie útil interior		**118,32 m²**
Sup. Construida interior		**133,46 m²**
Sup. Construida exterior (50%)		**0,00 m²**

NOTA IMPORTANTE:
TODAS LAS MEDIDAS SE REPLANTEARAN Y COMPROBARAN EN OBRA, BAJO CRITERIO DE LA DF. PREVALECERÁ DE FORMA PRIORITARIA TODO AQUELLO ESTABLECIDO EN LOS PLANOS DE REPLANTEO DE ESTRUCTURA (ER)

DIN-A3_420×297mm

PROYECTO BÁSICO Y EJECTUVO

PROYECTO FASE 2:
REHABILITACIÓN ENERGÉTICA DEL "PALAU DE VIDRE" EN EL MARCO DEL PLAN DE RECUPERACIÓN, TRANSFORMACIÓN Y RESILIENCIA FINANCIADOS POR LA UNIÓN EUROPEA CON LOS FONDOS NEXT GENERATION EU

EMPLAZAMIENTO ACCESO AVINGUDA PRESIDENT TARRADELLAS LLEIDA

EXPEDIENTE 352-RLLA

FECHA AGOSTO 2023

PLANO: ARQUITECTURA
PLANTA BAJO CUBIERTA
DISTRIBUCIÓN Y SUPERFICIES

ORIENTACIÓN

ESCALA: DIN A3: 1/300 DIN A1: 1/150

NÚM. AP-05

LISTADO DE REVISIONES:

EQUIPO DE PROYECTO

Firmado: Xavier F. Rodríguez Padilla. Colegiado núm. 37793-7
Josep M. Burgués Solanes. Colegiado núm. 37651-5
Santi Vives Santeliu. Colegiado núm. 5405-4
Jordi Casulla Vives. Ingeniero industrial

B_R_2_9 ARQUITECTURA SANTI VIVES BARCELONA elnesa

PROMOTOR Ajuntament de Lleida Regidoria d'Urbanisme

EL PRESENTE DOCUMENTO ES COPIA DE SU ORIGINAL, DEL QUE SON AUTORES XAVIER F. RODRIGUEZ PADILLA, ARQUITECTO SUPERIOR COLEGIADO COAC Nº 37793-7, Y JOSEP M. BURGUÉS SOLANES, ARQUITECTO SUPERIOR COLEGIADO COAC Nº 37651-5. SU UTILIZACIÓN TOTAL O PARCIAL, ASÍ COMO CUALQUIER REPRODUCCIÓN O CESIÓN A TERCEROS, REQUERIRÁ PREVIA AUTORITZACIÓN EXPRESA DE LOS AUTORES, QUEDANDO EN CUALQUIER CASO PROHIBIDA CUALQUIER MODIFICACIÓN UNILATERAL DEL MISMO.

Financiado por la Unión Europea NextGenerationEU

GOBIERNO DE ESPAÑA MINISTERIO DE TRANSPORTES, MOVILIDAD Y AGENDA URBANA

Plan de Recuperación, Transformación y Resiliencia

IPIREP

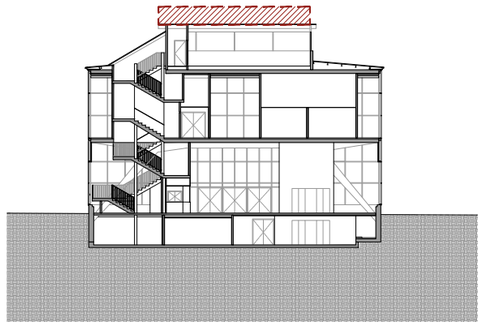

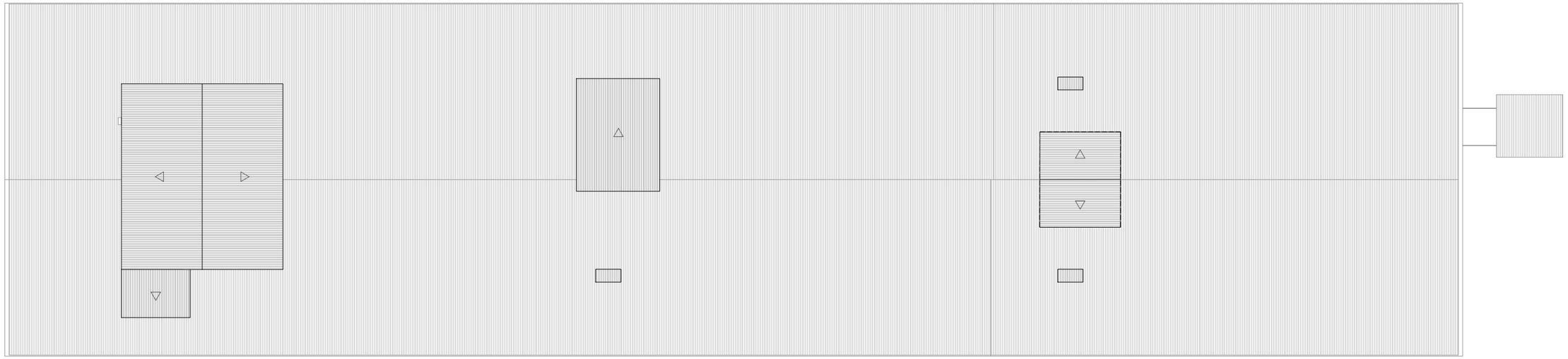

PLANTA CUBIERTA

Escala: 1/300

0 3 6 9 12 15 (m)

NOTA IMPORTANTE:
TODAS LAS MEDIDAS SE REPLANTEARAN Y COMPROBARAN EN OBRA, BAJO CRITERIO DE LA DF. PREVALECERÁ DE FORMA PRIORITARIA TODO AQUELLO ESTABLECIDO EN LOS PLANOS DE REPLANTEO DE ESTRUCTURA (ER)

DIN A3_420×297mm

PROYECTO BÁSICO Y EJECTUVO

PROYECTO FASE 2:
REHABILITACIÓN ENERGÉTICA DEL "PALAU DE VIDRE" EN EL MARCO DEL PLAN DE RECUPERACIÓN, TRANSFORMACIÓN Y RESILIENCIA FINANCIADOS POR LA UNIÓN EUROPEA CON LOS FONDOS NEXT GENERATION EU

EMPLAZAMIENTO ACCESO AVINGUDA PRESIDENT TARRADELLAS LLEIDA

EXPEDIENTE 352-RLLA

FECHA AGOSTO 2023

PLANO: ARQUITECTURA
PLANTA CUBIERTA
DISTRIBUCIÓN Y SUPERFICIES

ORIENTACIÓN

ESCALA: DIN A3: 1/300 DIN A1: 1/150

NÚM. AP-06

LISTADO DE REVISIONES:

EQUIPO DE PROYECTO

Firmado:
Xavier F. Rodríguez Padilla. *Colegiado núm. 37793-7*
Josep M. Burgués Solanes. *Colegiado núm. 37651-5*
Santi Vives Sanfeliu. *Colegiado núm. 5405-4*
Jordi Casulla Vives Ingeniero industrial

B_R_2_9 ARQUITECTURA SANTI VIVES BARCELONA elnesa

PROMOTOR Ajuntament de Lleida Regidoria d'Urbanisme

EL PRESENTE DOCUMENTO ES COPIA DE SU ORIGINAL, DEL QUE SON AUTORES XAVIER F. RODRÍGUEZ PADILLA, ARQUITECTO SUPERIOR COLEGIADO COAC Nº 37793-7, Y JOSEP M. BURGUÉS SOLANES, ARQUITECTO SUPERIOR COLEGIADO COAC Nº 37651-5. SU UTILIZACIÓN TOTAL O PARCIAL, ASÍ COMO CUALQUIER REPRODUCCIÓN O CESIÓN A TERCEROS, REQUERIRÁ PREVIA AUTORITZACIÓN EXPRESA DE LOS AUTORES, QUEDANDO EN CUALQUIER CASO PROHIBIDA CUALQUIER MODIFICACIÓN UNILATERAL DEL MISMO.

Financiado por la Unión Europea NextGenerationEU
GOBIERNO DE ESPAÑA MINISTERIO DE TRANSPORTES, MOVILIDAD Y AGENDA URBANA
Plan de Recuperación, Transformación y Resiliencia
PIREP

PROYECTO BÁSICO Y EJECTUVO FASE 2

REHABILITACIÓN ENERGÉTICA DEL "PALAU DE VIDRE"
EN EL MARCO DEL PLAN DE RECUPERACIÓN, TRANSFORMACIÓN Y RESILIENCIA
FINANCIADOS POR LA UNIÓN EUROPEA CON LOS FONDOS NEXT GENERATION EU

PROMOTOR

Ajuntament de Lleida
Regidoria d'Urbanisme

UTE

soriguē

EQUIPO DE PROYECTO

Romero Polo B,R,2,9 SANTI VIVES einesa

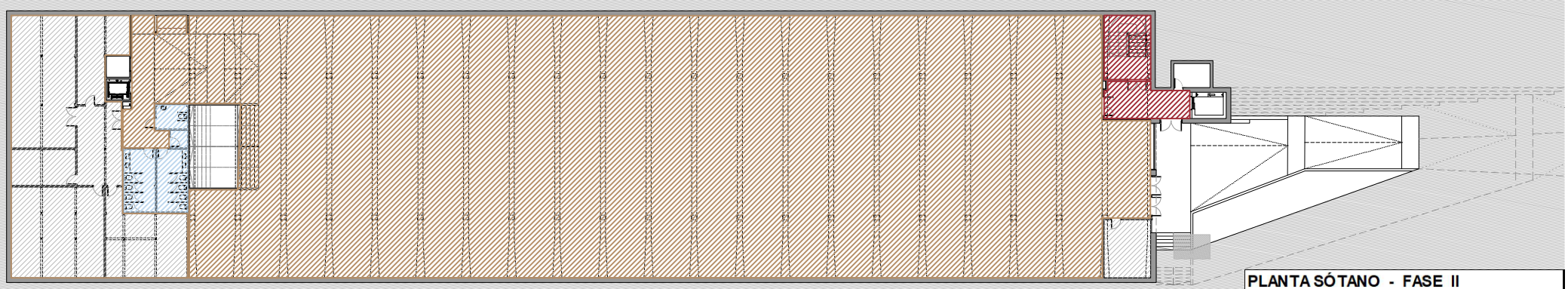

PLANTA SÓTANO

Escala: 1/500

0 5 10 15 20 25 (m)

PLANTA SÓTANO - FASE II

Recinto	Superficie
Zona de uso público ferial	1.875,65 m²
Escaleras	44,33 m²
Aseos	43,46 m²
Instalaciones	274,63 m²
Total superficie útil interior	**2.238,07 m²**
Sup. Construida interior	**2.427,26 m²**

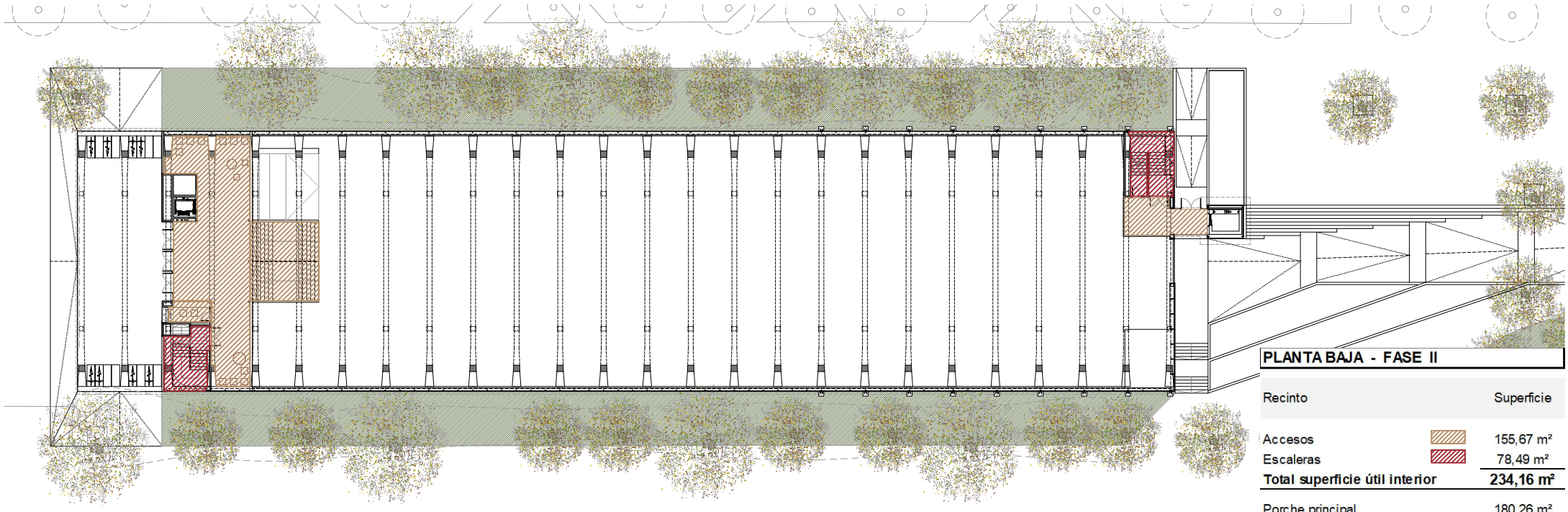

PLANTA BAJA

Escala: 1/500

0 5 10 15 20 25 (m)

PLANTA BAJA - FASE II

Recinto	Superficie
Accesos	155,67 m²
Escaleras	78,49 m²
Total superficie útil interior	**234,16 m²**
Porche principal	180,26 m²
Acceso secundario exterior	308,80 m²
Total superficie útil exterior	**489,06 m²**
Sup. Construida interior	**335,79 m²**

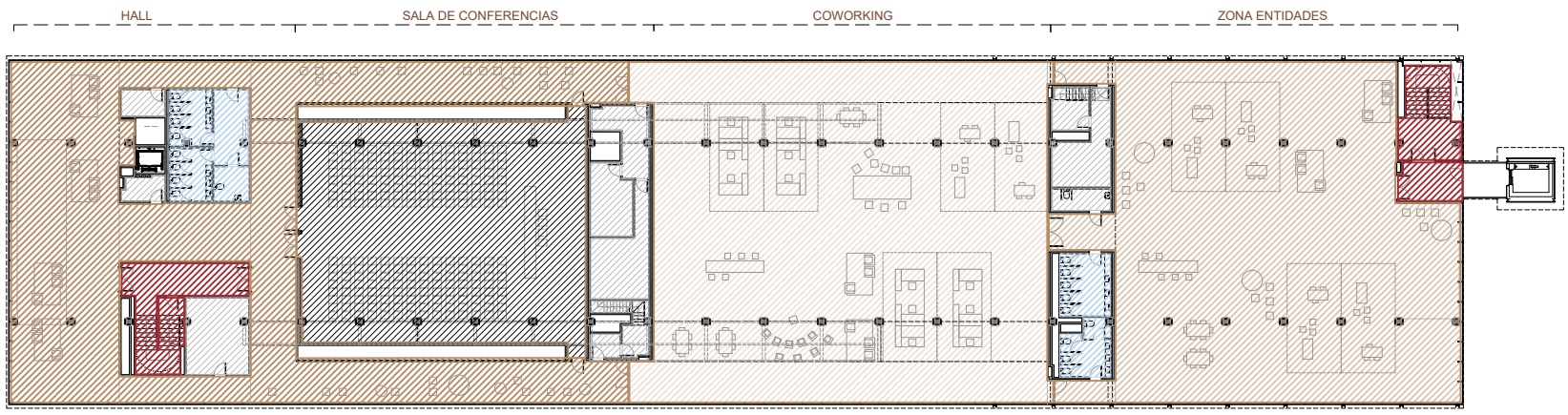

PLANTA BAJA

Escala: 1/500

0 5 10 15 20 25 (m)

PLANTA PRIMERA - FASE II

Recinto	Superficie
Sala de conferencias	302,38 m²
Hall sala de conferencias	327,24 m²
Coworking	668,18 m²
Zona entidades	550,15 m²
Escaleras	63,95 m²
Aseos	72,84 m²
Instalaciones	121,82 m²
Total superficie útil interior	**2.106,56 m²**
Acceso ascensor	7,06 m²
Total superficie útil exterior	**7,06 m²**
Sup. Construida interior	**2.415,91 m²**

PLANTA ALTILLO - FASE II

Recinto	Superficie
Instalaciones	59,39 m²
Total superficie útil interior	**170,91 m²**
Sup. Construida interior	**165,92 m²**

PLANTA BAJO CUBIERTA - FASE II

Recinto	Superficie
Instalaciones	118,32 m²
Total superficie útil interior	**232,42 m²**
Sup. Construida interior	**133,46 m²**

Financiado por la Unión Europea
NextGenerationEU
GOBIERNO DE ESPAÑA
MINISTERIO DE TRANSPORTES, MOVILIDAD Y AGENDA URBANA
Plan de Recuperación, Transformación y Resiliencia
PIREP

ALZADO SUR

Escala: 1/750

0 40 100 160 (m)

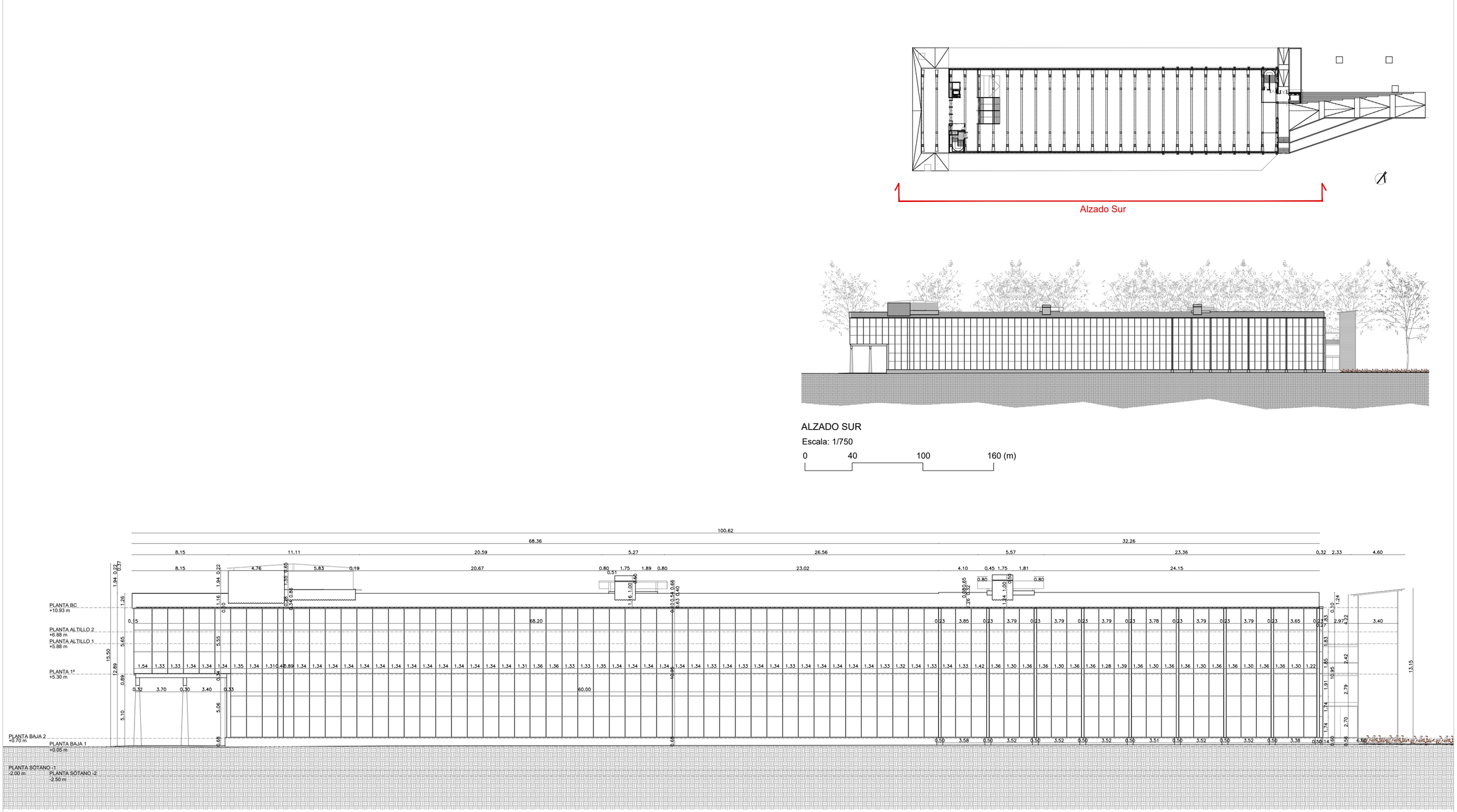

ALZADO SUR

Escala: 1/300

0 3 6 9 12 15 (m)

PROYECTO BÁSICO Y EJECUTIVO

NOTA IMPORTANTE:
TODAS LAS MEDIDAS SE REPLANTEARAN Y COMPROBARAN EN OBRA, BAJO CRITERIO DE LA DF. PREVALECERÁ DE FORMA PRIORITARIA TODO AQUELLO ESTABLECIDO EN LOS PLANOS DE REPLANTEO DE ESTRUCTURA (ER)

DIN-A3 420×297mm

PROYECTO FASE 2:
REHABILITACIÓN ENERGÉTICA DEL "PALAU DE VIDRE" EN EL MARCO DEL PLAN DE RECUPERACIÓN, TRANSFORMACIÓN Y RESILIENCIA FINANCIADOS POR LA UNIÓN EUROPEA CON LOS FONDOS NEXT GENERATION EU

EMPLAZAMIENTO ACCESO AVINGUDA PRESIDENT TARRADELLAS LLEIDA

EXPEDIENTE 352-RLLA

FECHA AGOSTO 2023

PLANO: ARQUITECTURA
ALZADO SUR
DIMENSIONES Y COTAS

ORIENTACIÓN

ESCALA: DIN A3: 1/300 DIN A1: 1/150

NÚM. AA-01

LISTADO DE REVISIONES:

EQUIPO DE PROYECTO

Firmado:
Xavier F. Rodríguez Padilla. Colegiado núm. 37793-7
Josep M. Burgués Solanes. Colegiado núm. 37651-5
Santi Vives Sanfeliu. Colegiado núm. 5405-4
Jordi Casulla Vives Ingeniero industrial

B_R_2_9 ARQUITECTURA SANTI VIVES BARCELONA einesa

PROMOTOR Ajuntament de Lleida Regidoria d'Urbanisme

EL PRESENTE DOCUMENTO ES COPIA DE SU ORIGINAL, DEL QUE SON AUTORES XAVIER F. RODRÍGUEZ PADILLA, ARQUITECTO SUPERIOR COLEGIADO COAC Nº 37793-7, Y JOSEP M. BURGUÉS SOLANES, ARQUITECTO SUPERIOR COLEGIADO COAC Nº 37651-5. SU UTILIZACIÓN TOTAL O PARCIAL, ASÍ COMO CUALQUIER REPRODUCCIÓN O CESIÓN A TERCEROS, REQUERIRÁ PREVIA AUTORITZACIÓN EXPRESA DE LOS AUTORES, QUEDANDO EN CUALQUIER CASO PROHIBIDA CUALQUIER MODIFICACIÓN UNILATERAL DEL MISMO.

Financiado por la Unión Europea NextGenerationEU

GOBIERNO DE ESPAÑA MINISTERIO DE TRANSFORTES, MOVILIDAD Y AGENDA URBANA

Plan de Recuperación, Transformación y Resiliencia

PIREP

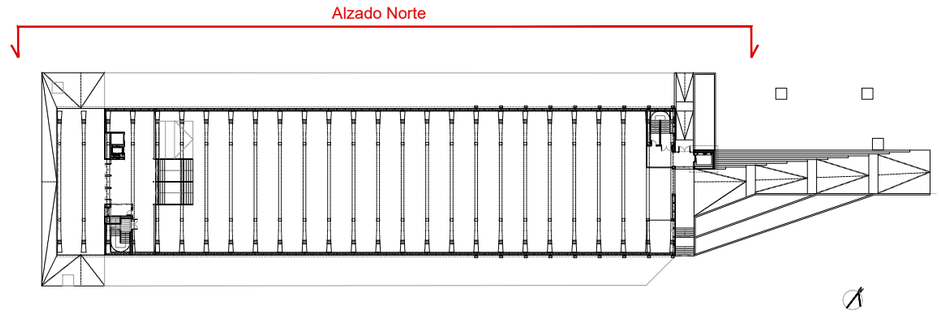

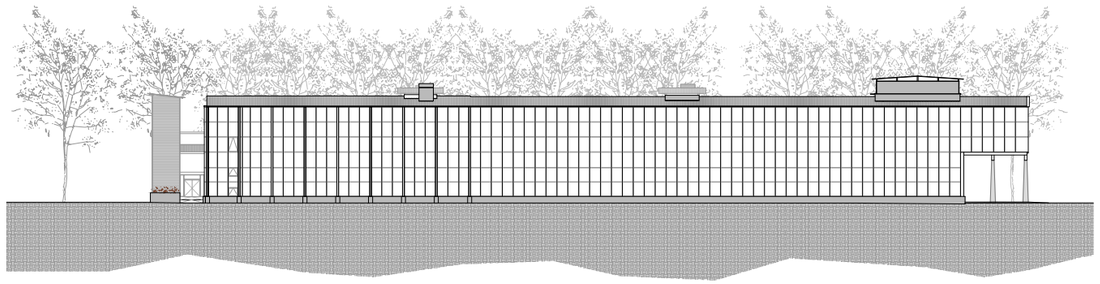

ALZADO NORTE

Escala: 1/750

0 40 100 160 (m)

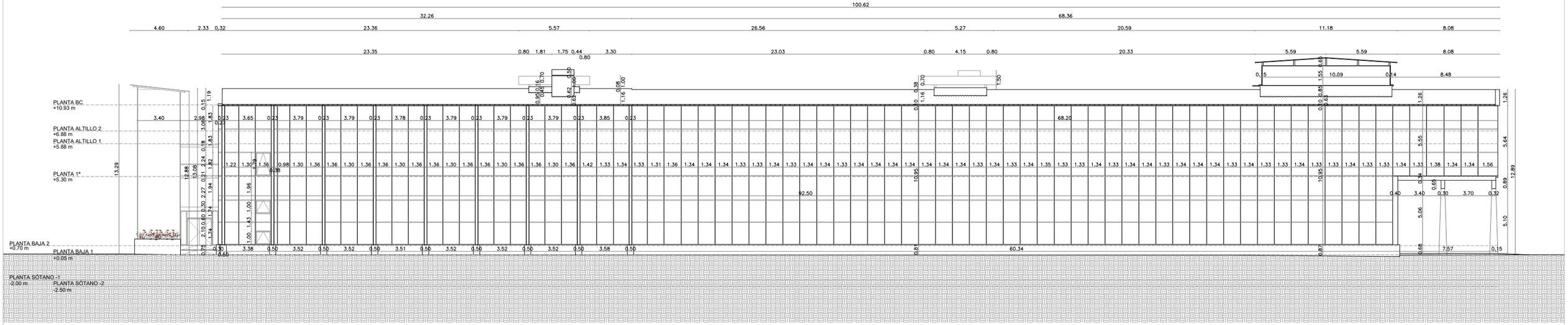

ALZADO NORTE

Escala: 1/300

0 3 6 9 12 15 (m)

PROYECTO BÁSICO Y EJECUTIVO

NOTA IMPORTANTE:
TODAS LAS MEDIDAS SE REPLANTEARAN Y COMPROBARAN EN OBRA, BAJO CRITERIO DE LA DF. PREVALECERÁ DE FORMA PRIORITARIA TODO AQUELLO ESTABLECIDO EN LOS PLANOS DE REPLANTEO DE ESTRUCTURA (ER)

DIN-A3_420×297mm

PROYECTO FASE 2:
REHABILITACIÓN ENERGÉTICA DEL "PALAU DE VIDRE" EN EL MARCO DEL PLAN DE RECUPERACIÓN, TRANSFORMACIÓN Y RESILIENCIA FINANCIADOS POR LA UNIÓN EUROPEA CON LOS FONDOS NEXT GENERATION EU

EMPLAZAMIENTO ACCESO AVINGUDA PRESIDENT TARRADELLAS LLEIDA

EXPEDIENTE 352-RLLA

FECHA AGOSTO 2023

PLANO: ARQUITECTURA
ALZADO NORTE
DIMENSIONES Y COTAS

ORIENTACIÓN

ESCALA: DIN A3: 1/300
DIN A1: 1/150

NÚM. AA-02

LISTADO DE REVISIONES:

EQUIPO DE PROYECTO

Firmado:
Xavier F. Rodríguez Padilla. Colegiado núm. 37793-7
Josep M. Burgués Solanes. Colegiado núm. 37651-5
Santi Vives Sanfeliu. Colegiado núm. 5405-4
Jordi Casulla Vives Ingeniero industrial

B R 2 9 ARQUITECTURA SANTI VIVES BARCELONA einesa

PROMOTOR LA PAERIA Ajuntament de Lleida Regidoria d'Urbanisme

EL PRESENTE DOCUMENTO ES COPIA DE SU ORIGINAL, DEL QUE SON AUTORES XAVIER F. RODRÍGUEZ PADILLA, ARQUITECTO SUPERIOR COLEGIADO COAC Nº 37793-7, Y JOSEP M. BURGUÉS SOLANES, ARQUITECTO SUPERIOR COLEGIADO COAC Nº 37651-5. SU UTILIZACIÓN TOTAL O PARCIAL, ASÍ COMO CUALQUIER REPRODUCCIÓN O CESIÓN A TERCEROS, REQUERIRÁ PREVIA AUTORITZACIÓN EXPRESA DE LOS AUTORES, QUEDANDO EN CUALQUIER CASO PROHIBIDA CUALQUIER MODIFICACIÓN UNILATERAL DEL MISMO.

Financiado por la Unión Europea NextGenerationEU

GOBIERNO DE ESPAÑA MINISTERIO DE TRANSFORTES, MOVILIDAD Y AGENDA URBANA

Plan de Recuperación, Transformación y Resiliencia

PIREP

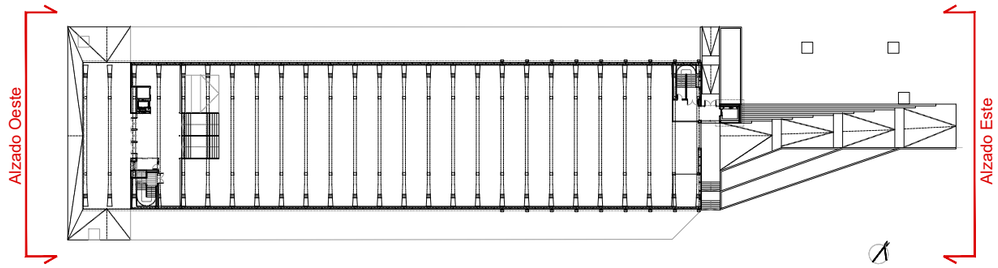

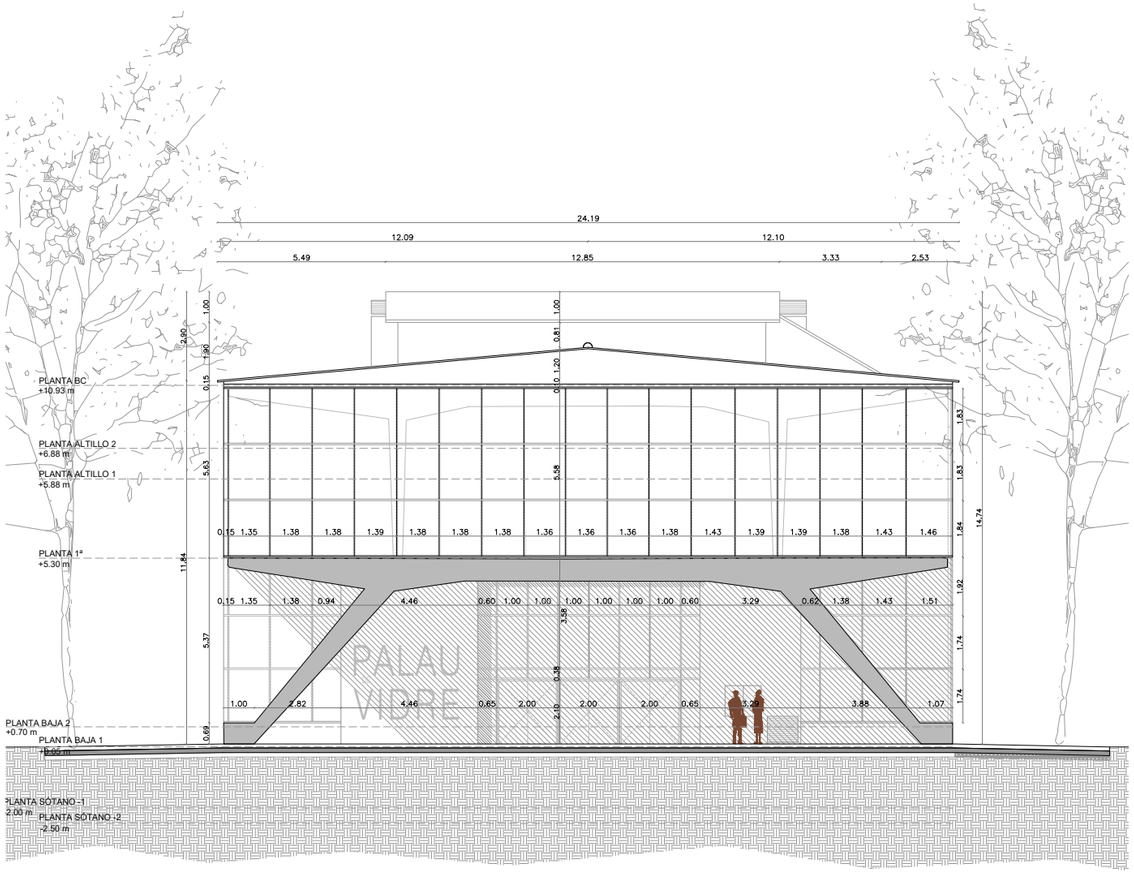

ALZADO OESTE

Escala: 1/200

0 2 4 6 8 10 (m)

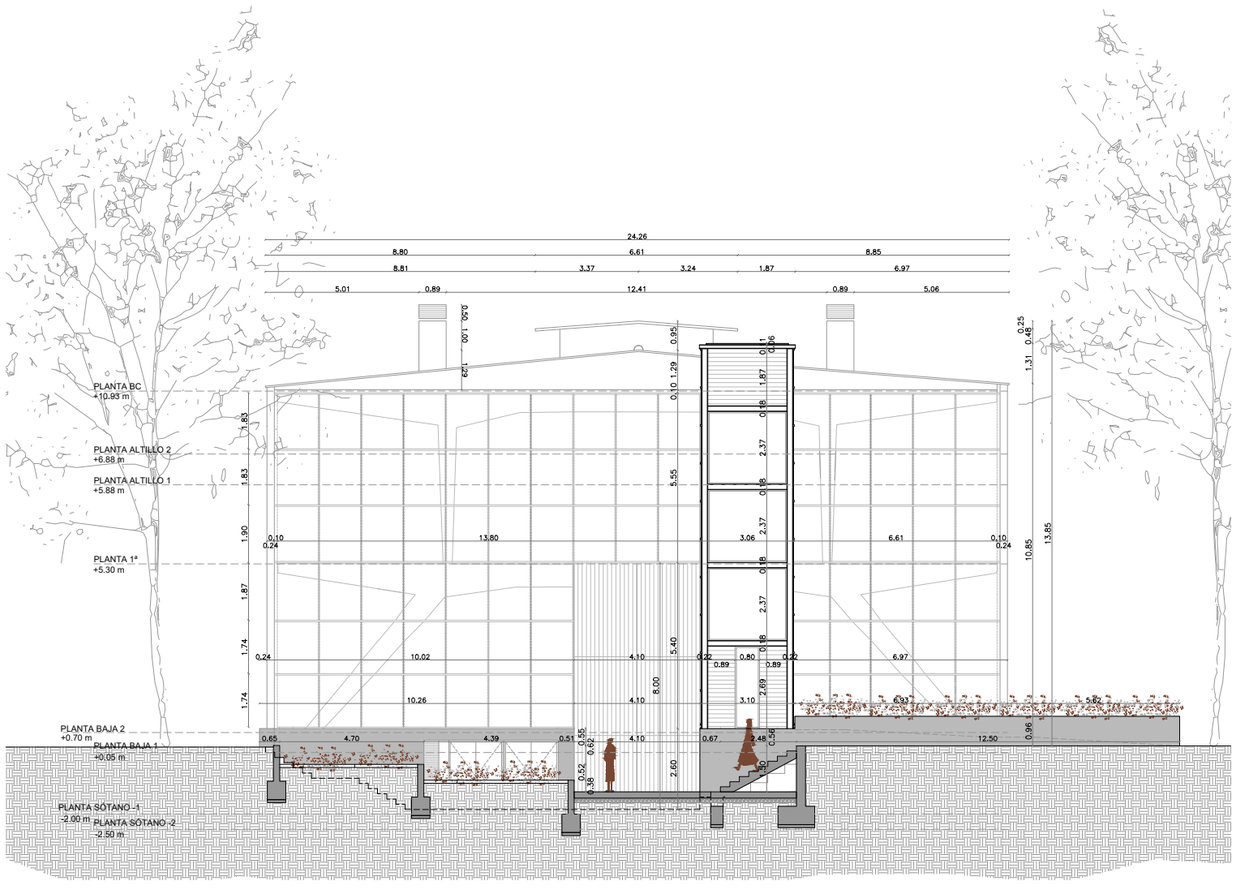

ALZADO ESTE

Escala: 1/200

0 2 4 6 8 10 (m)

NOTA IMPORTANTE:
TODAS LAS MEDIDAS SE REPLANTEARAN Y COMPROBARAN EN OBRA, BAJO CRITERIO DE LA DF. PREVALECERÁ DE FORMA PRIORITARIA TODO AQUELLO ESTABLECIDO EN LOS PLANOS DE REPLANTEO DE ESTRUCTURA (ER)

DIN-A3_420×297mm

PROYECTO BÁSICO Y EJECTUVO

PROYECTO FASE 2:
REHABILITACIÓN ENERGÉTICA DEL "PALAU DE VIDRE" EN EL MARCO DEL PLAN DE RECUPERACIÓN, TRANSFORMACIÓN Y RESILIENCIA FINANCIADOS POR LA UNIÓN EUROPEA CON LOS FONDOS NEXT GENERATION EU

EMPLAZAMIENTO ACCESO AVINGUDA PRESIDENT TARRADELLAS LLEIDA

EXPEDIENTE 352-RLLA

FECHA AGOSTO 2023

PLANO: ARQUITECTURA
ALZADOS ESTE Y OESTE
DIMENSIONES Y COTAS

ORIENTACIÓN

ESCALA: DIN A3: 1/200 DIN A1: 1/100

NÚM. AA-03

LISTADO DE REVISIONES:

EQUIPO DE PROYECTO

Firmado:
Xavier F. Rodríguez Padilla. *Colegiado núm. 37793-7*
Josep M. Burgués Solanes. *Colegiado núm. 37651-5*
Santi Vives Sanfeliu. *Colegiado núm. 5405-4*
Jordi Casulla Vives *Ingeniero industrial*

B_R_2_9 ARQUITECTURA SANTI VIVES BARCELONA elnesa

PROMOTOR Ajuntament de Lleida Regidoria d'Urbanisme

EL PRESENTE DOCUMENTO ES COPIA DE SU ORIGINAL, DEL QUE SON AUTORES XAVIER F. RODRÍGUEZ PADILLA, ARQUITECTO SUPERIOR COLEGIADO COAC Nº 37793-7, Y JOSEP M. BURGUÉS SOLANES, ARQUITECTO SUPERIOR COLEGIADO COAC Nº 37651-5. SU UTILIZACIÓN TOTAL O PARCIAL, ASÍ COMO CUALQUIER REPRODUCCIÓN O CESIÓN A TERCEROS, REQUERIRÁ PREVIA AUTORITZACIÓN EXPRESA DE LOS AUTORES, QUEDANDO EN CUALQUIER CASO PROHIBIDA CUALQUIER MODIFICACIÓN UNILATERAL DEL MISMO.

Financiado por la Unión Europea NextGenerationEU

GOBIERNO DE ESPAÑA MINISTERIO DE TRANSPORTES, MOVILIDAD Y AGENDA URBANA

Plan de Recuperación, Transformación y Resiliencia

PIREP

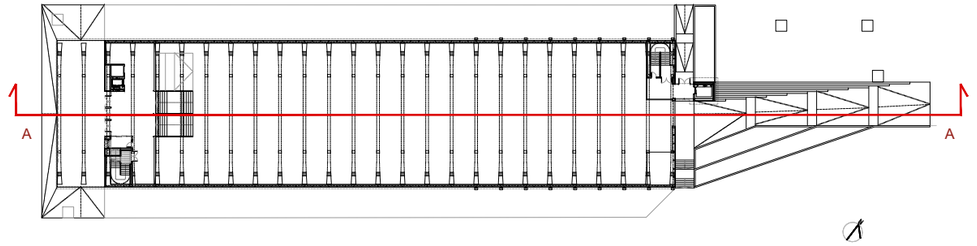

SECCIÓN LONGITUDINAL A-A

Escala: 1/300

0 3 6 9 12 15 (m)

NOTA IMPORTANTE:
TODAS LAS MEDIDAS SE REPLANTEARAN Y COMPROBARAN EN OBRA, BAJO CRITERIO DE LA DF. PREVALECERÁ DE FORMA PRIORITARIA TODO AQUELLO ESTABLECIDO EN LOS PLANOS DE REPLANTEO DE ESTRUCTURA (ER)

DIN-A3_420×297mm

PROYECTO BÁSICO Y EJECTUVO

PROYECTO FASE 2:
REHABILITACIÓN ENERGÉTICA DEL "PALAU DE VIDRE" EN EL MARCO DEL PLAN DE RECUPERACIÓN, TRANSFORMACIÓN Y RESILIENCIA FINANCIADOS POR LA UNIÓN EUROPEA CON LOS FONDOS NEXT GENERATION EU

EMPLAZAMIENTO ACCESO AVINGUDA PRESIDENT TARRADELLAS LLEIDA

EXPEDIENTE 352-RLLA

FECHA AGOSTO 2023

PLANO: ARQUITECTURA
SECCIÓN LONGITUDINAL A-A
DISTRIBUCIÓN Y SUPERFICIES

ORIENTACIÓN

ESCALA: DIN A3: 1/300 DIN A1: 1/150

NÚM. AS-01

LISTADO DE REVISIONES:

EQUIPO DE PROYECTO

Firmado:
Xavier F. Rodríguez Padilla. Colegiado núm. 37793-7
Josep M. Burgués Solanes. Colegiado núm. 37651-5
Santi Vives Sanfeliu. Colegiado núm. 5405-4
Jordi Casulla Vives Ingeniero industrial

B_R_2_9 ARQUITECTURA SANTI VIVES BARCELONA elnesa

PROMOTOR La Paeria Ajuntament de Lleida Regidoria d'Urbanisme

EL PRESENTE DOCUMENTO ES COPIA DE SU ORIGINAL, DEL QUE SON AUTORES XAVIER F. RODRÍGUEZ PADILLA, ARQUITECTO SUPERIOR COLEGIADO COAC Nº 37793-7, Y JOSEP M. BURGUÉS SOLANES, ARQUITECTO SUPERIOR COLEGIADO COAC Nº 37651-5. SU UTILIZACIÓN TOTAL O PARCIAL, ASÍ COMO CUALQUIER REPRODUCCIÓN O CESIÓN A TERCEROS, REQUERIRÁ PREVIA AUTORITZACIÓN EXPRESA DE LOS AUTORES, QUEDANDO EN CUALQUIER CASO PROHIBIDA CUALQUIER MODIFICACIÓN UNILATERAL DEL MISMO.

Financiado por la Unión Europea NextGenerationEU
GOBIERNO DE ESPAÑA MINISTERIO DE TRANSPORTES, MOVILIDAD Y AGENDA URBANA
Plan de Recuperación, Transformación y Resiliencia
PIREP

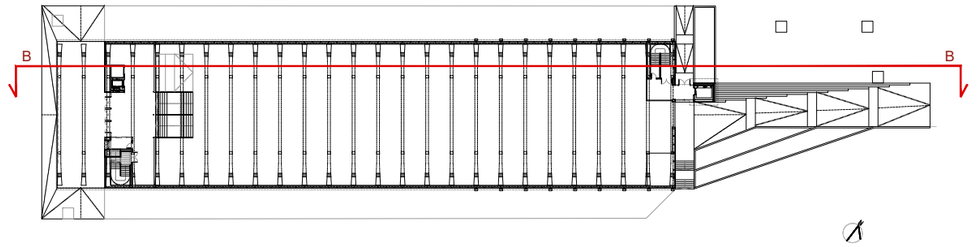

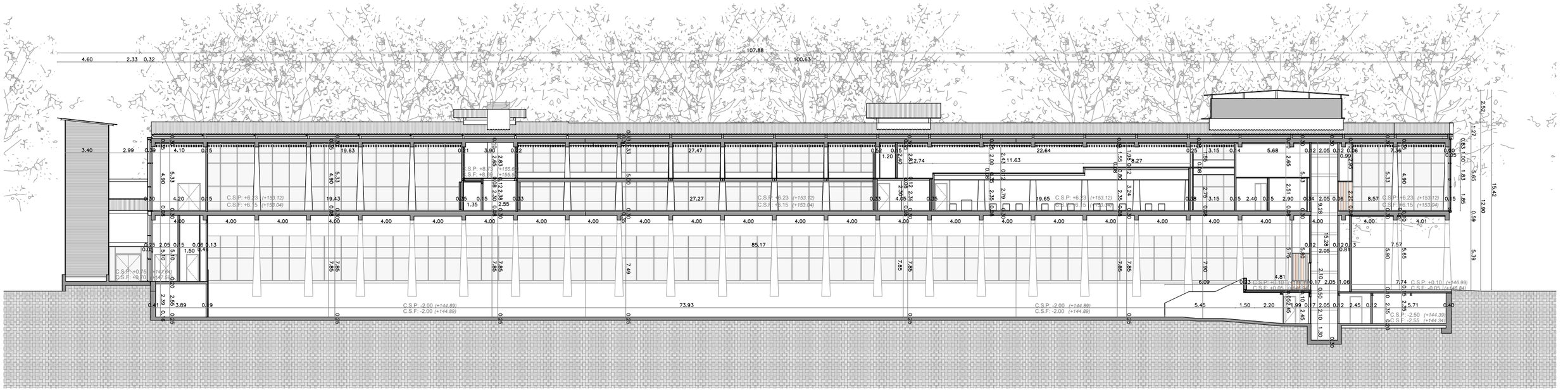

SECCIÓN LONGITUDINAL B-B

Escala: 1/300

0 3 6 9 12 15 (m)

NOTA IMPORTANTE:
TODAS LAS MEDIDAS SE REPLANTEARAN Y COMPROBARAN EN OBRA, BAJO CRITERIO DE LA DF. PREVALECERÁ DE FORMA PRIORITARIA TODO AQUELLO ESTABLECIDO EN LOS PLANOS DE REPLANTEO DE ESTRUCTURA (ER)

DIN-A3_420×297mm

PROYECTO BÁSICO Y EJECTUVO

PROYECTO FASE 2:
REHABILITACIÓN ENERGÉTICA DEL "PALAU DE VIDRE" EN EL MARCO DEL PLAN DE RECUPERACIÓN, TRANSFORMACIÓN Y RESILIENCIA FINANCIADOS POR LA UNIÓN EUROPEA CON LOS FONDOS NEXT GENERATION EU

EXPEDIENTE 352-RLLA

FECHA AGOSTO 2023

EMPLAZAMIENTO ACCESO AVINGUDA PRESIDENT TARRADELLAS LLEIDA

PLANO: ARQUITECTURA
SECCIÓN LONGITUDINAL B-B
DISTRIBUCIÓN Y SUPERFICIES

ORIENTACIÓN

ESCALA: DIN A3: 1/300 DIN A1: 1/150

NÚM. AS-02

LISTADO DE REVISIONES:

EQUIPO DE PROYECTO

Firmado: Xavier F. Rodríguez Padilla. Colegiado núm. 37793-7
Josep M. Burgués Solanes. Colegiado núm. 37651-5
Santi Vives Sanfeliu. Colegiado núm. 5405-4
Jordi Casulla Vives Ingeniero industrial

B R 2 9 ARQUITECTURA SANTI VIVES BARCELONA elnesa

PROMOTOR LA PAERDA Ajuntament de Lleida Regidoria d'Urbanisme

EL PRESENTE DOCUMENTO ES COPIA DE SU ORIGINAL, DEL QUE SON AUTORES XAVIER F. RODRÍGUEZ PADILLA, ARQUITECTO SUPERIOR COLEGIADO COAC Nº 37793-7, Y JOSEP M. BURGUÉS SOLANES, ARQUITECTO SUPERIOR COLEGIADO COAC Nº 37651-5. SU UTILIZACIÓN TOTAL O PARCIAL, ASÍ COMO CUALQUIER REPRODUCCIÓN O CESIÓN A TERCEROS, REQUERIRÁ PREVIA AUTORITZACIÓN EXPRESA DE LOS AUTORES, QUEDANDO EN CUALQUIER CASO PROHIBIDA CUALQUIER MODIFICACIÓN UNILATERAL DEL MISMO.

Financiado por la Unión Europea NextGenerationEU
GOBIERNO DE ESPAÑA MINISTERIO DE TRANSPORTES, MOVILIDAD Y AGENDA URBANA
Plan de Recuperación, Transformación y Resiliencia
PIREP

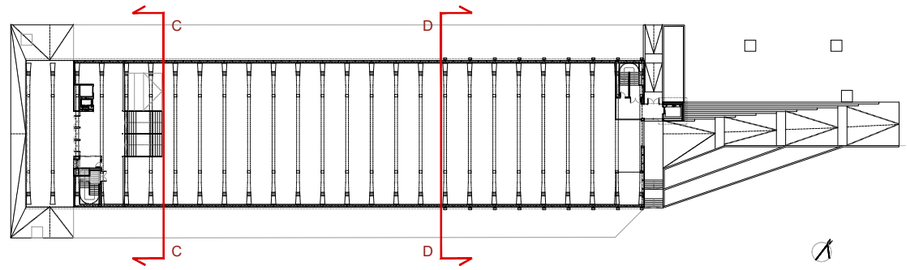

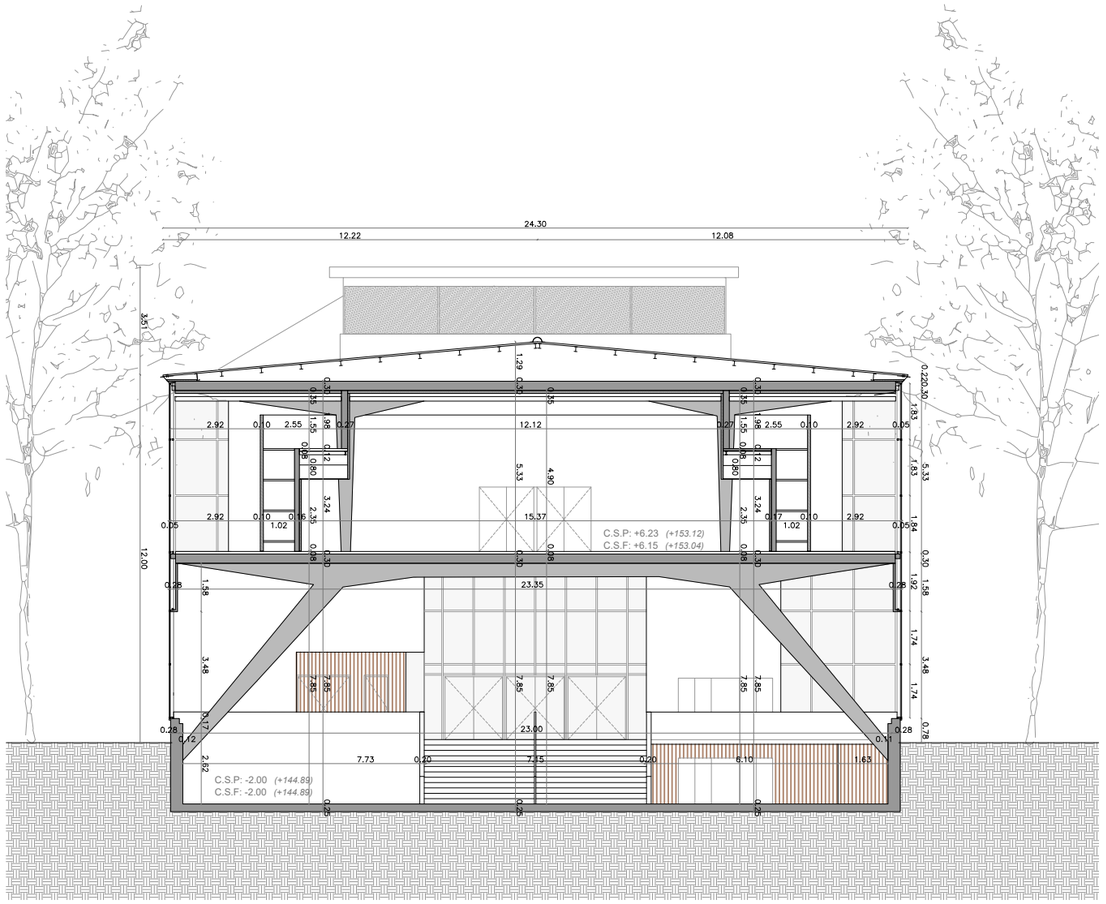

SECCIÓN TRANSVERSAL C-C

Escala: 1/200

0 2 4 6 8 10 (m)

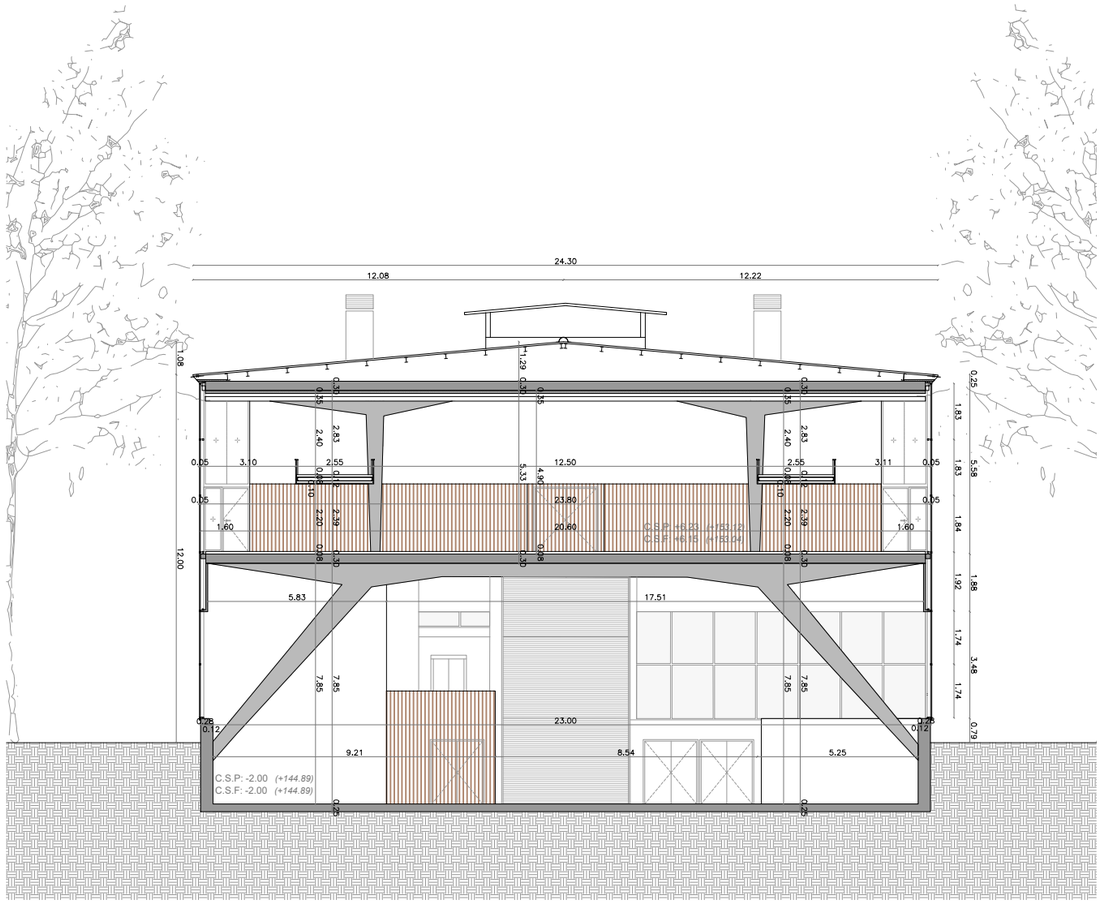

SECCIÓN TRANSVERSAL D-D

Escala: 1/200

0 2 4 6 8 10 (m)

NOTA IMPORTANTE:
TODAS LAS MEDIDAS SE REPLANTEARAN Y COMPROBARAN EN OBRA, BAJO CRITERIO DE LA DF. PREVALECERÁ DE FORMA PRIORITARIA TODO AQUELLO ESTABLECIDO EN LOS PLANOS DE REPLANTEO DE ESTRUCTURA (ER)

DIN-A3_420×297mm

PROYECTO BÁSICO Y EJECTUVO

PROYECTO FASE 2:
REHABILITACIÓN ENERGÉTICA DEL "PALAU DE VIDRE" EN EL MARCO DEL PLAN DE RECUPERACIÓN, TRANSFORMACIÓN Y RESILIENCIA FINANCIADOS POR LA UNIÓN EUROPEA CON LOS FONDOS NEXT GENERATION EU

EMPLAZAMIENTO ACCESO AVINGUDA PRESIDENT TARRADELLAS LLEIDA

EXPEDIENTE 352-RLLA

FECHA AGOSTO 2023

PLANO: ARQUITECTURA
SECCIONES TRANSVERSALES C-C Y D-D
DISTRIBUCIÓN Y SUPERFICIES

ORIENTACIÓN

ESCALA: DIN A3: 1/300 DIN A1: 1/150 **NÚM.** AS-03

LISTADO DE REVISIONES:

EQUIPO DE PROYECTO

Firmado:
Xavier F. Rodríguez Padilla. *Colegiado núm. 37793-7*
Josep M. Burgués Solanes. *Colegiado núm. 37651-5*
Santi Vives Sanfeliu. *Colegiado núm. 5405-4*
Jordi Casulla Vives *Ingeniero industrial*

B_R_2_9 ARQUITECTURA SANTI VIVES BARCELONA elnesa

PROMOTOR LA PAHERA Ajuntament de Lleida Regidoria d'Urbanisme

EL PRESENTE DOCUMENTO ES COPIA DE SU ORIGINAL, DEL QUE SON AUTORES XAVIER F. RODRÍGUEZ PADILLA, ARQUITECTO SUPERIOR COLEGIADO COAC Nº 37793-7, Y JOSEP M. BURGUÉS SOLANES, ARQUITECTO SUPERIOR COLEGIADO COAC Nº 37651-5. SU UTILIZACIÓN TOTAL O PARCIAL, ASÍ COMO CUALQUIER REPRODUCCIÓN O CESIÓN A TERCEROS, REQUERIRÁ PREVIA AUTORITZACIÓN EXPRESA DE LOS AUTORES, QUEDANDO EN CUALQUIER CASO PROHIBIDA CUALQUIER MODIFICACIÓN UNILATERAL DEL MISMO.

Financiado por la Unión Europea NextGenerationEU
GOBIERNO DE ESPAÑA MINISTERIO DE TRANSPORTES, MOVILIDAD Y AGENDA URBANA
Plan de Recuperación, Transformación y Resiliencia
PIREP

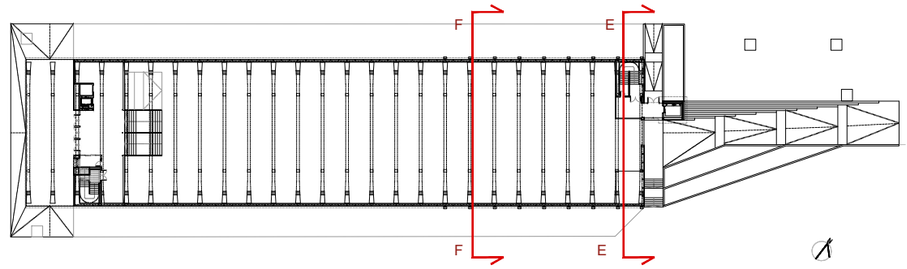

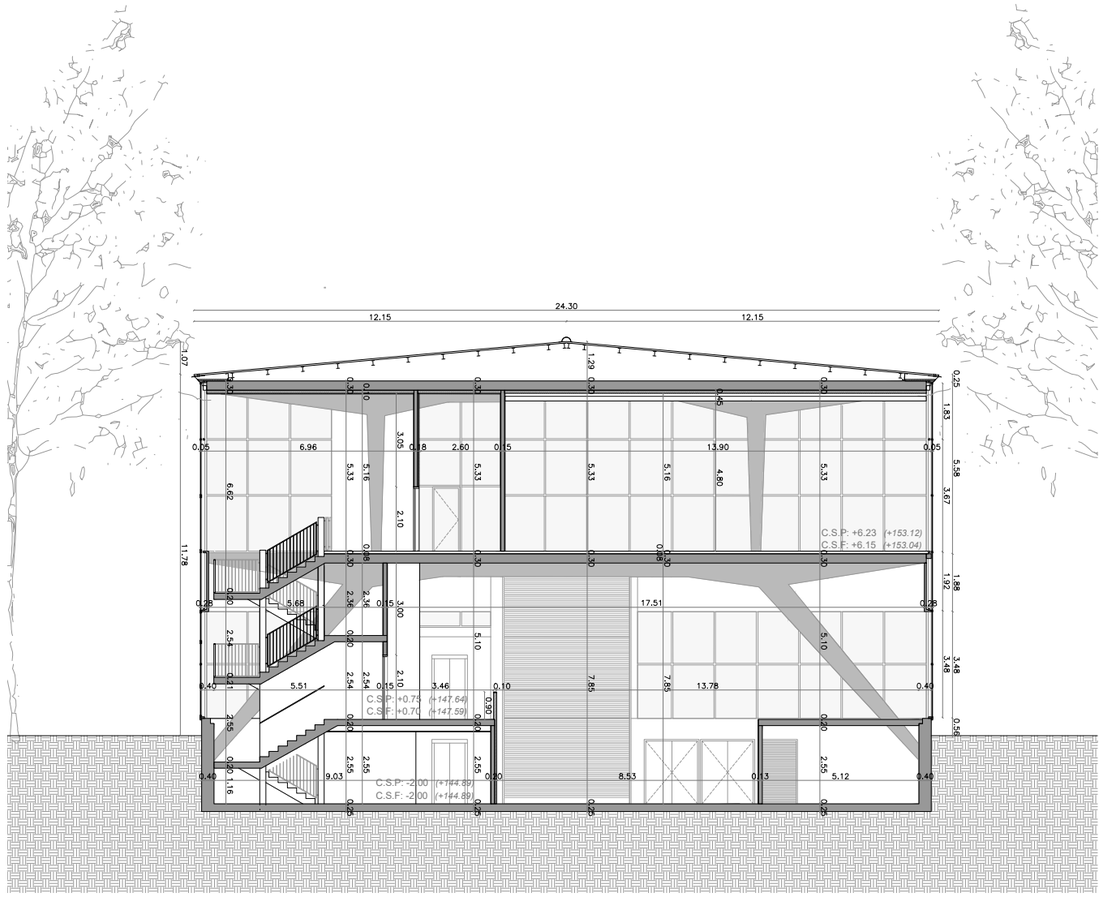

SECCIÓN TRANSVERSAL E-E

Escala: 1/200

0 2 4 6 8 10 (m)

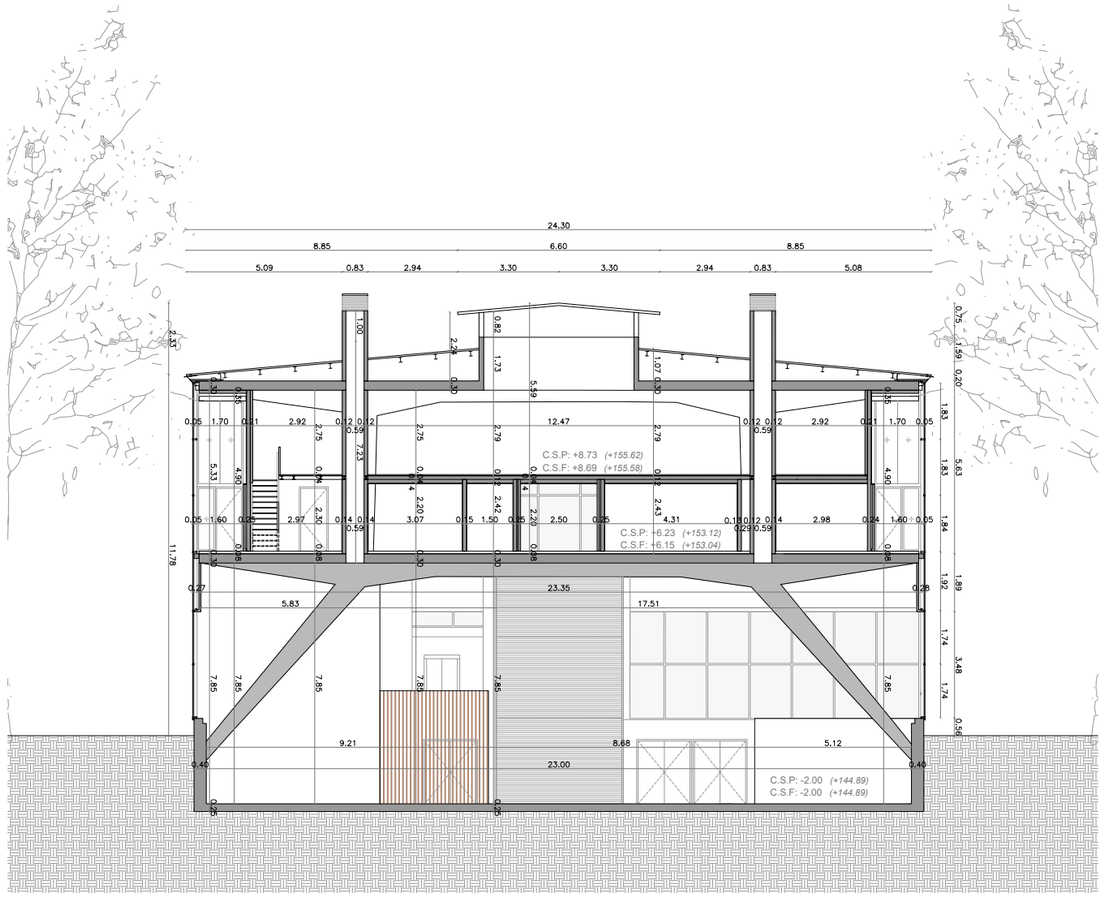

SECCIÓN TRANSVERSAL F-F

Escala: 1/200

0 2 4 6 8 10 (m)

NOTA IMPORTANTE:
TODAS LAS MEDIDAS SE REPLANTEARAN Y COMPROBARAN EN OBRA, BAJO CRITERIO DE LA DF. PREVALECERÁ DE FORMA PRIORITARIA TODO AQUELLO ESTABLECIDO EN LOS PLANOS DE REPLANTEO DE ESTRUCTURA (ER)

DIN-A3_420×297mm

PROYECTO BÁSICO Y EJECTUVO

PROYECTO FASE 2:
REHABILITACIÓN ENERGÉTICA DEL "PALAU DE VIDRE" EN EL MARCO DEL PLAN DE RECUPERACIÓN, TRANSFORMACIÓN Y RESILIENCIA FINANCIADOS POR LA UNIÓN EUROPEA CON LOS FONDOS NEXT GENERATION EU

EMPLAZAMIENTO ACCESO AVINGUDA PRESIDENT TARRADELLAS LLEIDA

EXPEDIENTE 352-RLLA

FECHA AGOSTO 2023

PLANO: ARQUITECTURA
SECCIONES TRANSVERSALES E-E Y F-F
DISTRIBUCIÓN Y SUPERFICIES

ORIENTACIÓN

ESCALA: DIN A3: 1/300 DIN A1: 1/150

NÚM. AS-04

LISTADO DE REVISIONES:

EQUIPO DE PROYECTO

Firmado:
Xavier F. Rodríguez Padilla. *Colegiado núm. 37793-7*
Josep M. Burgués Solanes. *Colegiado núm. 37651-5*
Santi Vives Sanfeliu. *Colegiado núm. 5405-4*
Jordi Casulla Vives *Ingeniero industrial*

B_R_2_9 ARQUITECTURA SANTI VIVES BARCELONA elnesa

PROMOTOR LA PAERIA Ajuntament de Lleida Regidoria d'Urbanisme

EL PRESENTE DOCUMENTO ES COPIA DE SU ORIGINAL, DEL QUE SON AUTORES XAVIER F. RODRÍGUEZ PADILLA, ARQUITECTO SUPERIOR COLEGIADO COAC Nº 37793-7, Y JOSEP M. BURGUÉS SOLANES, ARQUITECTO SUPERIOR COLEGIADO COAC Nº 37651-5. SU UTILIZACIÓN TOTAL O PARCIAL, ASÍ COMO CUALQUIER REPRODUCCIÓN O CESIÓN A TERCEROS, REQUERIRÁ PREVIA AUTORITZACIÓN EXPRESA DE LOS AUTORES, QUEDANDO EN CUALQUIER CASO PROHIBIDA CUALQUIER MODIFICACIÓN UNILATERAL DEL MISMO.

Financiado por la Unión Europea NextGenerationEU
GOBIERNO DE ESPAÑA MINISTERIO DE TRANSPORTES, MOVILIDAD Y AGENDA URBANA
Plan de Recuperación, Transformación y Resiliencia
PIREP

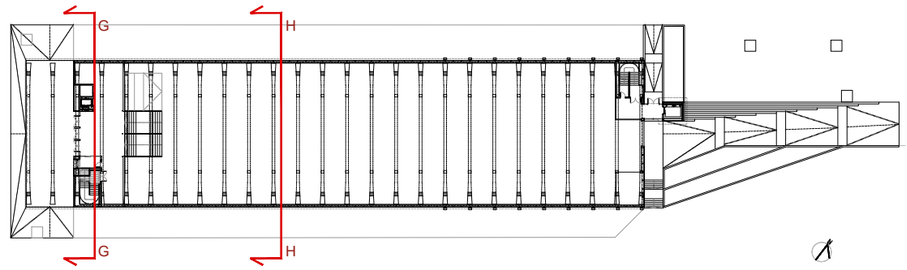

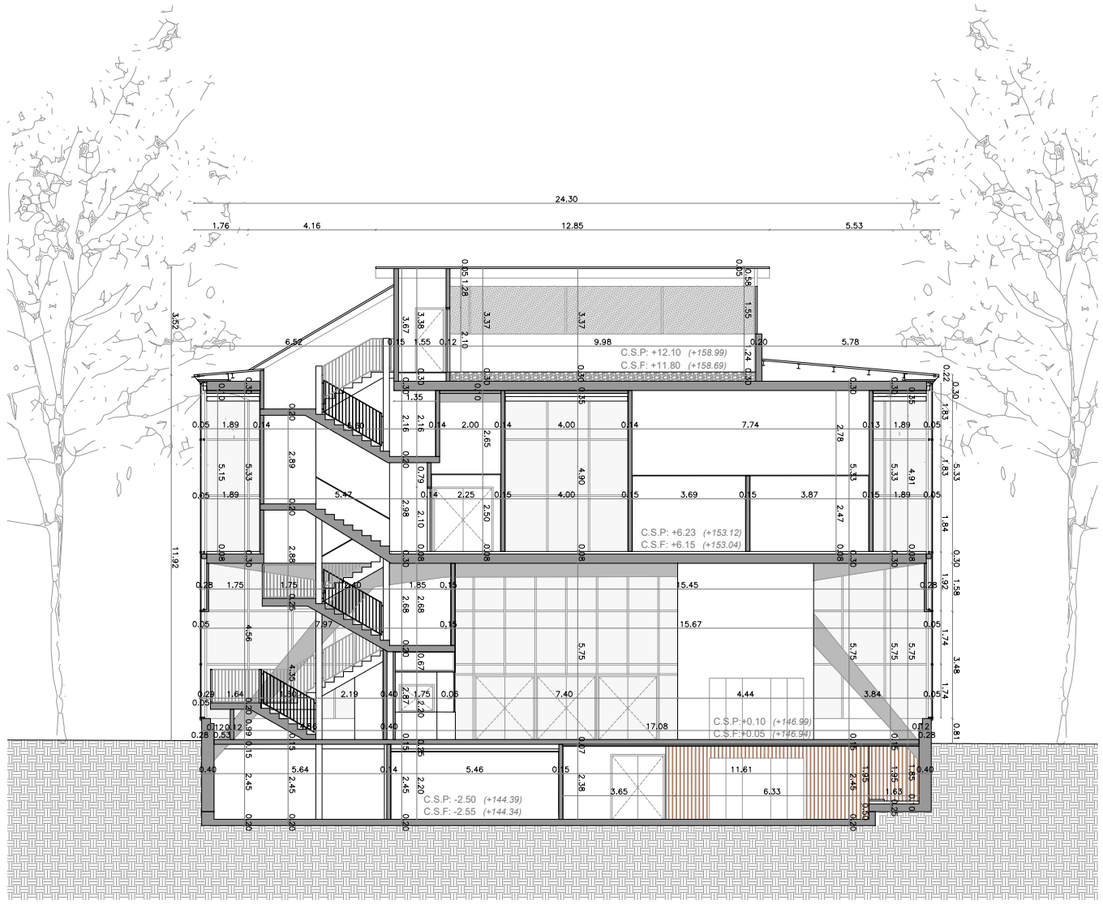

SECCIÓN TRANSVERSAL G-G

Escala: 1/200

0 2 4 6 8 10 (m)

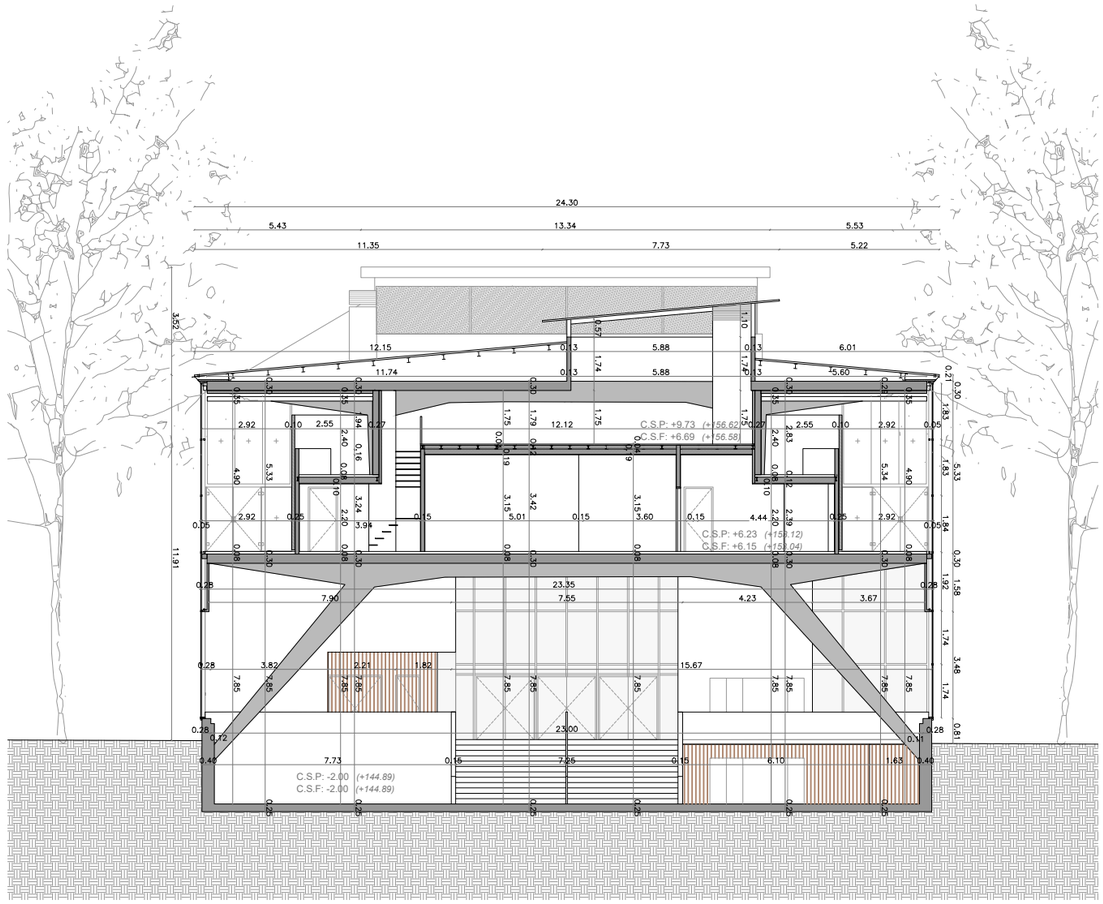

SECCIÓN TRANSVERSAL H-H

Escala: 1/200

0 2 4 6 8 10 (m)

NOTA IMPORTANTE:
TODAS LAS MEDIDAS SE REPLANTEARAN Y COMPROBARAN EN OBRA, BAJO CRITERIO DE LA DF. PREVALECERÁ DE FORMA PRIORITARIA TODO AQUELLO ESTABLECIDO EN LOS PLANOS DE REPLANTEO DE ESTRUCTURA (ER)

DIN-A3_420×297mm

PROYECTO BÁSICO Y EJECTUVO

PROYECTO FASE 2:
REHABILITACIÓN ENERGÉTICA DEL "PALAU DE VIDRE" EN EL MARCO DEL PLAN DE RECUPERACIÓN, TRANSFORMACIÓN Y RESILIENCIA FINANCIADOS POR LA UNIÓN EUROPEA CON LOS FONDOS NEXT GENERATION EU

EMPLAZAMIENTO ACCESO AVINGUDA PRESIDENT TARRADELLAS LLEIDA

EXPEDIENTE 352-RLLA

FECHA AGOSTO 2023

PLANO: ARQUITECTURA
SECCIONES TRANSVERSALES G-G Y H-H
DISTRIBUCIÓN Y SUPERFICIES

ORIENTACIÓN

ESCALA: DIN A3: 1/200 DIN A1: 1/100 **NÚM.** AS-05

LISTADO DE REVISIONES:

EQUIPO DE PROYECTO

Firmado: Xavier F. Rodríguez Padilla. Colegiado núm. 37793-7 — Josep M. Burgués Solanes. Colegiado núm. 37651-5 — Santi Vives Sanfeliu. Colegiado núm. 5405-4 — Jordi Casulla Vives Ingeniero industrial

B_R_2_9 ARQUITECTURA SANTI VIVES BARCELONA elnesa

PROMOTOR Ajuntament de Lleida Regidoria d'Urbanisme

EL PRESENTE DOCUMENTO ES COPIA DE SU ORIGINAL, DEL QUE SON AUTORES XAVIER F. RODRÍGUEZ PADILLA, ARQUITECTO SUPERIOR COLEGIADO COAC Nº 37793-7, Y JOSEP M. BURGUÉS SOLANES, ARQUITECTO SUPERIOR COLEGIADO COAC Nº 37651-5. SU UTILIZACIÓN TOTAL O PARCIAL, ASÍ COMO CUALQUIER REPRODUCCIÓN O CESIÓN A TERCEROS, REQUERIRÁ PREVIA AUTORITZACIÓN EXPRESA DE LOS AUTORES, QUEDANDO EN CUALQUIER CASO PROHIBIDA CUALQUIER MODIFICACIÓN UNILATERAL DEL MISMO.

Financiado por la Unión Europea NextGenerationEU

GOBIERNO DE ESPAÑA MINISTERIO DE TRANSPORTES, MOVILIDAD Y AGENDA URBANA

Plan de Recuperación, Transformación y Resiliencia

PIREP

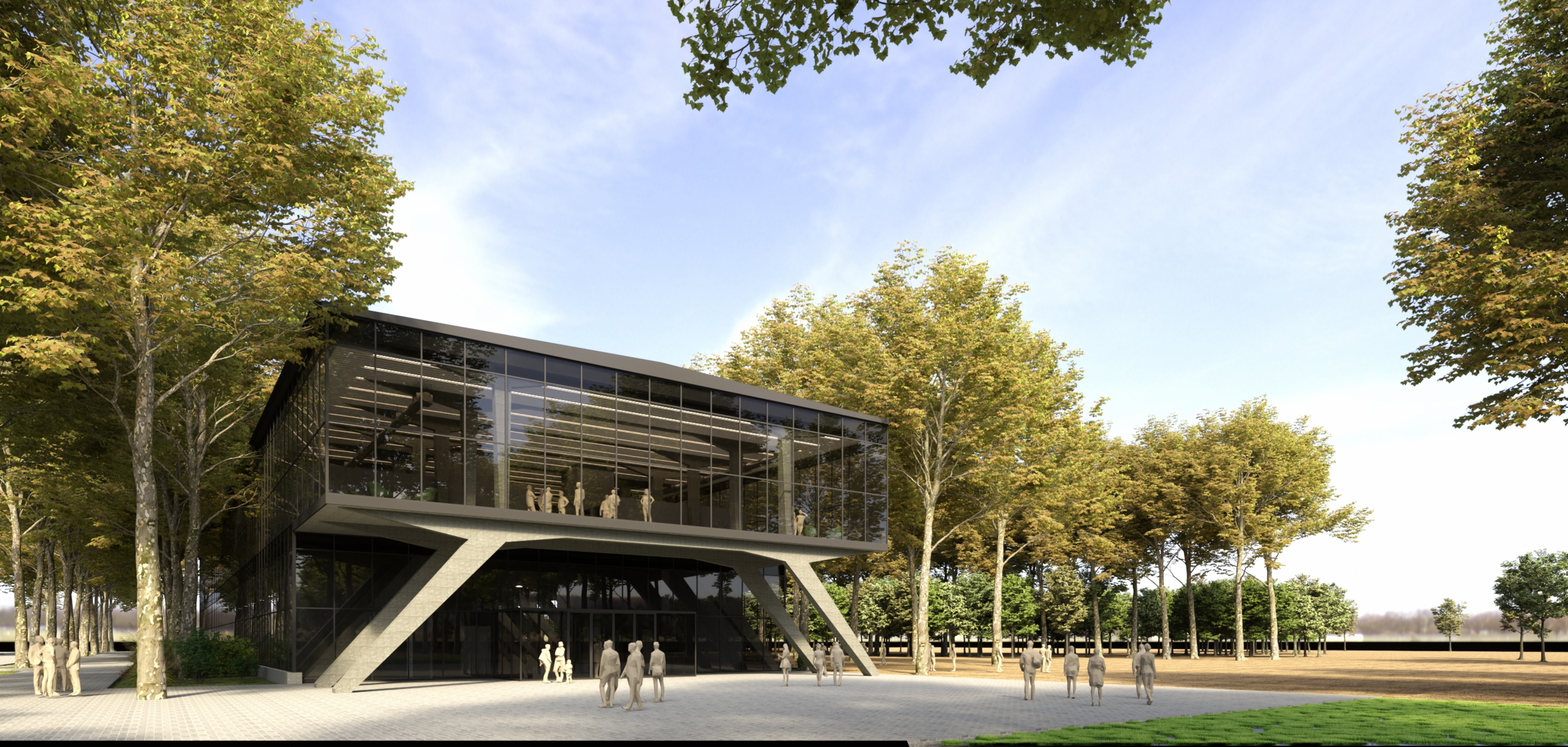

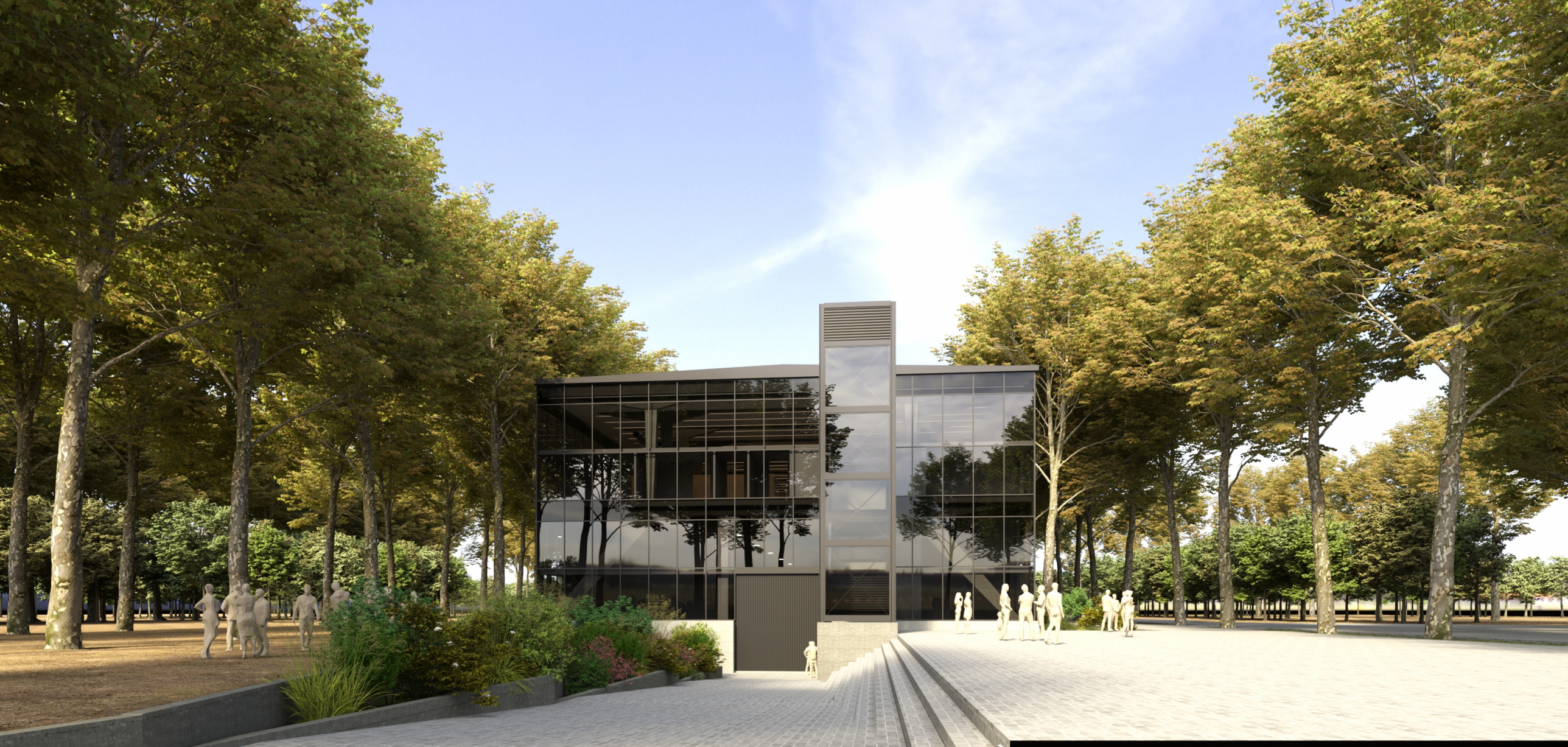

ASCENSORS
SALA
ESCALES

ASCENSORS
ESCALES