



6.1 ORGANITZACIÓ I ACTIVITAT

1. Població oficial i altres dades de caràcter socioeconòmic

Lleida, la ciutat on es troba situada la seu de l'Institut Municipal d'Ocupació, de 140.080 habitants és la capital de la comarca del Segrià i de la demarcació que porta el mateix nom. En l'actualitat és el centre demogràfic i econòmic més important de la Catalunya interior. Basa la seva economia en el sector agroalimentari i en serveis de tota mena.

L'Institut Municipal d'Ocupació Salvador Seguí (IMO) és un organisme autònom de l'Ajuntament de Lleida, que està integrat dintre de la Regidoria d'Ocupació i Responsabilitat Social que té per missió la millora de l'ocupabilitat de les persones i de les empreses.

2. Norma de creació de l'entitat

L'Institut Municipal d'Ocupació es va constituir l'any 1996 com a Institut Municipal de Treball Salvador Seguí a l'empara de l'article 85 de la Llei 7/1985, de 2 d'abril, reguladora de les Bases de Règim Local de Catalunya.

El Consell Rector amb data 19/6/2008 aprovà el canvi de nom i va passar a dir-se Institut Municipal d'Ocupació Salvador Seguí, i va ser aprovat per l'Ajuntament Ple en data 25/07/2008.

3. Activitat principal de l'entitat

L'Institut col·labora amb els Departaments de Treball, Afers Socials i Famílies, d'Ensenyament Justícia de la Generalitat de Catalunya, amb el Servei d'Ocupació de Catalunya (SOC) i el Fons Social Europeu. És membre de la fundació INFORM (Institut per a la Formació de Joves) i de la Coordinadora de Tallers per a Minusvàlids de Catalunya.

L'IMO té una llarga experiència orientant, formant i insertant treballadors/es. Disposa d'un equip tècnic i docent qualificat i amb àmplia experiència. Igualment disposa d'unes instal·lacions i equips de gran qualitat.

4. Principals fons d'ingressos

El finançament de les operacions de l'institut presenta els següents percentatges sobre el total d'ingressos.

Concepte	%
Taxes i altres ingressos	0,68
Transferències corrents	96,97
Actius financers	2,35



5. Consideració fiscal de l'entitat a efectes de l'impost de societats i operacions subjectes a IVA

L'article 9.1.a) de la Llei 27/2014, de 27 de novembre, de l'Impost sobre Societats, disposa que les entitats locals estan totalment exemptes de l'impost, motiu pel qual no es procedeix a presentar-lo.

Per una altra part, en quant a l'IVA, aquest Institut efectua de forma trimestral declaració on consta el càlcul del pagat i el rebut en referència a aquest impost i s'estableix el saldo positiu o negatiu, efectuant-se en conseqüència el pagament o la devolució o compensació en cada cas.

6. Estructura organitzativa bàsica

Consell Rector

Presidenta: **Sr. David Melé Garcés**

Vicepresidenta: **Sra. Marta Gispert**

Secretari Consell Rector IMO: **Gustau Dos Santos**

Vocals:

S.Sa. Carme Castelló

S.Sa. Sandra Castro

Sra. Margarida Servetó

Sra. Helena Motos

Sra. Carme Valls

Sr. Marco Yagüe

Sra. Begoña Iglesias

S.Sa. Angeles Ribes

Sr. Xavier Palau

Sra. M. Rosa Armengol

Sra. Esther Pagano

Sr. Ramon Moreno Gimenez

Sra. Cristina Rodríguez

Representants dels treballadors i treballadores:

Sr. Joan Ramon Barri

Sra. Alexandra Morell

Tècnics/ques:

Sra. Assumpció Massana Estiarte. Inteventora delegada.

Sr. Santiago Pizarro Bonsón. Àrea Econòmica, Financera i RRHH IMO

Sra. Marina Guivernau Susagna. Àrea Formació IMO

Sr. Xavier Amat García. CET i Escola Jardineria

Sra. Genoveva Suay Victoria. Servei d'Intermediació Laboral



ORGANIGRAMA

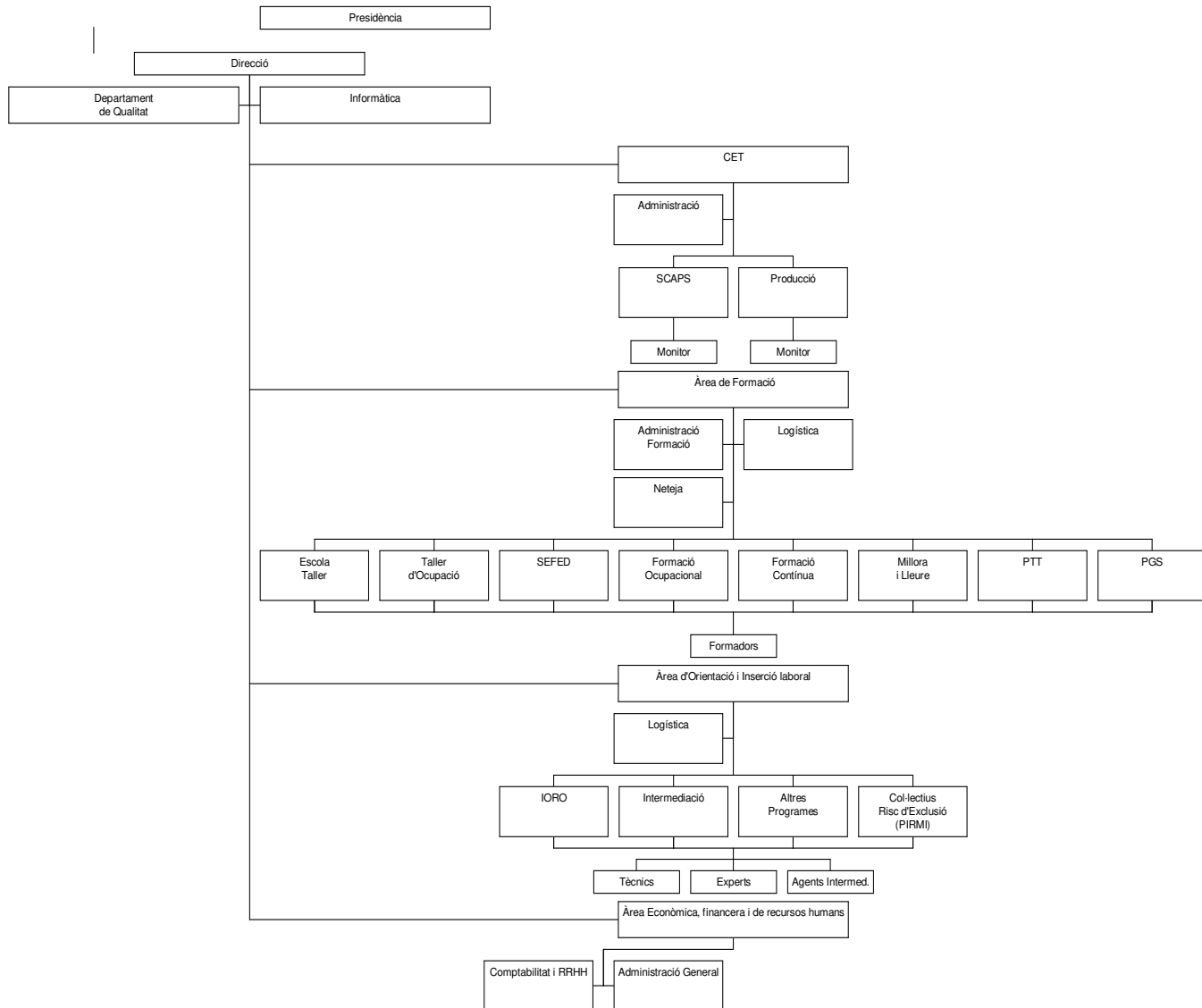

7. Nombre d'empleats

La plantilla de l'IMO durant l'any 2021 ha estat de 306 persones composta de:

	Home	Dona	TOTAL
Treballadors amb contractes de durada determinada	97	107	204
Treballadors laborals fixos	15	20	35
Treballadors laborals indefinits	2	12	14
Treballadors discapacitats de caràcter indefinit CET	35	18	53
TOTAL			



6.3 BASES DE PRESENTACIÓ DELS COMPTES

Els estats i comptes anuals s'han obtingut dels registres comptables de l'entitat, corresponents a l'exercici 2021 i s'han preparat d'acord amb els principis de comptabilitat per a les administracions públiques, recollits en la legislació vigent i especialment en:

a) Decret legislatiu 2/2003, de 28 d'abril, pel qual s'aprova el Text refós de la Llei reguladora de les hisendes locals i de règim local de Catalunya.

b) Reial decret legislatiu 2/2004, de 5 de març, pel qual s'aprova el Text refós de la Llei reguladora de les hisendes locals.

c) Reial decret 500/1990, que desenvolupa la Llei 39/1988.

d) Ordre HAP/1781/2013 de 20 de setembre, pel que s'aprova la Instrucció del model normal de Comptabilitat Local.

Els documents que componen aquests estats i comptes anuals de l'exercici 2021 són els següents:

- Balanç
- Compte de resultat econòmic patrimonial
- Estat de canvis en el patrimoni net
- Estat de fluxos d'efectiu
- Estat de liquidació del pressupost
- Memòria

El balanç de situació i el compte de resultats es presenta, bàsicament, d'acord amb els models establerts per la instrucció de Comptabilitat per a l'Administració local, de manera que mostren la imatge fidel del patrimoni i de la situació financera de l'Institut Municipal d'Ocupació i dels resultats de les seves operacions durant l'exercici, de conformitat amb els principis i normes comptables aplicats en l'àmbit de la comptabilitat de les administracions públiques.

La liquidació del pressupost s'ha aprovat per decret de l'alcalde a proposta del president, en data 28 de febrer de 2022.



6.4 NORMES DE RECONeixEMENT I VALORACIÓ

Els criteris comptables més significatius aplicats en la formulació dels comptes anuals són els següents :

Immobilitzat material

Inclou els elements patrimonials destinats directament a la prestació de serveis públics, que constitueixen les inversions permanents de l'entitat.

Els criteris de valoració de l'immobilitzat són els següents:

a) Les construccions. Estan valorades seguint el principi general comptable del preu d'adquisició o cost de construcció.

b) Maquinària, utilitatge, mobiliari, equips informàtics i vehicles. Es valoren segons el preu d'adquisició o cost de construcció.

Les reparacions que no impliquin una ampliació de la vida útil i les despeses de manteniment es carreguen directament al compte de resultats.

Segons la tipologia de béns amortitzables, el càlcul de les amortitzacions es farà segons els següents coeficients:

Elements:	Coeficients:
Immobles	2%
Vehicles	10%
Mobles	8%
Informàtica	20%

Creditors per drets reconeguts

Es registren pel seu valor nominal.

S'ha constituït una provisió compensatòria per la quantitat estimada dels saldos a cobrar que es considerin de difícil realització.

Ingressos i despeses

a) Comptabilitat financera

Els ingressos i les despeses s'imputen en el compte de resultats, bàsicament en l'exercici en el qual es devenguen en funció de la corrent real de béns i serveis que representen i amb independència del moment en el qual es produeix la corrent monetària o financera que se'n deriva.

b) Liquidació pressupostària

Els ingressos i les despeses s'incorporen a la liquidació pressupostària en el moment en què es produeix l'acte administratiu de reconeixement dels respectius drets i obligacions.



IMMOBILITZAT MATERIAL

MODELO DEL COSTE

EXERCICI: 2021

PARTIDA BALANÇ	SALDO INICIAL	ENTRADES	AUGMENTS PER TRASPASSOS D'ALTRES PARTIDES	SORTIDES	DISMINUCIONS PER TRASPASSOS A ALTRES PARTIDES	CORRECCIONS VALORATIVES NETES PER DETERIORAMENT DE L'EXERCICI	AMORTITZACIÓ DE L'EXERCICI	SALDO FINAL
2110	475.140,46	0,00	0,00	0,00	0,00	0,00	32.179,45	442.961,01
2140	112.889,42	63.246,00	0,00	0,00	0,00	0,00	137.653,62	38.481,80
2160	138.224,22	0,00	0,00	0,00	0,00	0,00	16.950,13	121.274,09
2170	20.572,39	35.680,30	0,00	0,00	0,00	0,00	11.250,54	45.002,15
2180	69.298,54	0,00	0,00	0,00	0,00	0,00	37.298,34	32.000,20
2190	522,37	0,00	0,00	0,00	0,00	0,00	522,37	0,00
TOTAL	816.647,40	98.926,30	0,00	0,00	0,00	0,00	235.854,45	679.719,25



Arrendaments Financers i altres operacions de naturalesa similar

EXERCICI 2021

CLASSE ACTIU	IMPORT RECONeixEMENT INICIAL	VALORACIÓ	OPCIÓ DE COMPRA (SI / NO)	ACORDS SIGNIFICATIUS ARRENDAMENT FINANCER	NATURA DELS ACTIUS QUE SORGEIXEN D' AQUESTS CONTRACTES



Data obtenció 29/04/2022

Exercici: 2021

ACTIVOS FINANCIEROS
INFORMACIÓ RELACIONADA AMB EL BALANÇ

ESTAT RESUM DE LA CONCILIACIÓ

CATEGORIAS	ACTIUS FINANCERS A LLARG TERMINI						ACTIUS FINANCERS A CURT TERMINI						TOTAL	
	INVERSIONS EN PATRIMONI		VALORS REPRESENTATIUS DE DEUTE		ALTRES INVERSIONS		INVERSIONS EN PATRIMONI		VALORS REPRESENTATIUS DE DEUTE		ALTRES INVERSIONS			
	2021	2020	2021	2020	2021	2020	2021	2020	2021	2020	2021	2020	2021	2020
CRÈDITS I PARTIDES A COBRAR														
INVERSIONS MANTINGUDES FINS AL VENCIMENT			500,00	500,00					18.822,10	16.447,29			19.322,10	16.947,29
ACTIUS FINANCERS A VALOR RAONABLE AMB CANVI EN RESULTATS														
INVERSIONS EN ENTITATS DE GRUP, MULTIGRUP I ASSOCIADES														
ACTIUS FINANCERS DISPONIBLES PER A LA VENDA														
TOTAL			500,00	500,00					18.822,10	16.447,29			19.322,10	16.947,29

INFORMACIÓ RELACIONADA AMB EL BALANÇ

B) CORRECCIONES PER DETERIORACIÓ DEL VALOR

CLASSES D'ACTIUS FINANCERS	SALDO INICIAL	DISMINUCIONS DE VALOR PER DETERIORACIÓ CREDITICIA DE	REVERSIÓ DE LA DETERIORACIÓ CREDITICIA EN L'EXERCICI	SALDO FINAL
Actius financers a llarg termini				
Inversions en patrimoni				
Valors representatius de deute				
Altres inversions				
Actius financers a curt termini				
Inversions en patrimoni				
Valors representatius de deute				
Altres inversions				

**PASSIUS FINANCERS**

Línies de Crèdit

EXERCICI: 2021

IDENTIFICACIÓ	LÍMIT CONCEDIT	DISPOSAT	DISPONIBLE	COMISSIÓ S / NO DISPOSAT
TOTAL				



PASSIUS FINANCERS

Data obtenció 29/04/2022
Pàg. 1

Avals i altres garanties concedides

Avals executats

EXERCICI 2021

IDENTIFICACIÓ AVAL	ENTITAT AVALADA		DATA CONCESSIÓ AVAL	DATA VENCIMENT AVAL	FINALITAT AVAL	AVALS CANCEL·LATS EN L'EXERCICI PER EXECUCIÓ	APLICACIÓ PRESSUPOSTÀRIA		CONCEPTE NO PRESSUPOSTARI	
	NIF	DENOMINACIÓ					CODI	DESCRIPCIÓ	CODI	DESCRIPCIÓ
TOTAL										



TRANSFERÈNCIES I SUBVENCIONS REBUDES

EXERCICI 2021

CARACTERÍSTIQUES	IMPORT REBUT		IMPORT REINTEGRABLE	IMPORT NO REINTEGRABLE	QUANTITAT IMPUTADA A RESULTATS	
	EXERCICI 2021	EXERCICIS ANTERIORS			EXERCICI 2021	EXERCICIS ANTERIORS
120210000014 - 80% TREBALL I FORMACIO DONA	209.509,86	0,00	0,00	209.509,86	209.509,86	0,00
120210000015 - 80% ingrés programa Treball als Barris Casa Oficis.	429.776,96	0,00	0,00	429.776,96	429.776,96	0,00
120210000016 - 80% ingrés Treball Barris Noguerola	85.773,88	0,00	0,00	85.773,88	85.773,88	0,00
120210000017 - 80% ingrés Treball Barris Mariola.	57.481,70	0,00	0,00	57.481,70	57.481,70	0,00
120210000018 - 80% ingrés Treball Barris Centre Històric.	92.506,21	0,00	0,00	92.506,21	92.506,21	0,00
120210000019 - 80% ingrés Treball Barris Joves.	66.419,30	0,00	0,00	66.419,30	66.419,30	0,00
120210000020 - 80% ingrés Treball Barris Dones.	69.460,73	0,00	0,00	69.460,73	69.460,73	0,00
120210000021 - 80% ingrés Treball Barris Jardiners.	59.472,00	0,00	0,00	59.472,00	59.472,00	0,00
120210000022 - 80% ingrés programa Ubica't 2020-2021	221.468,93	0,00	0,00	221.468,93	221.468,93	0,00
120210000023 - 60% FOAP Estètica 2020-2021.	18.790,20	0,00	0,00	18.790,20	18.790,20	0,00



TRANSFERÈNCIES I SUBVENCIONS REBUDES

EXERCICI 2021

CARACTERÍSTIQUES	IMPORT REBUT		IMPORT REINTEGRABLE	IMPORT NO REINTEGRABLE	QUANTITAT IMPUTADA A RESULTATS	
	EXERCICI 2021	EXERCICIS ANTERIORS			EXERCICI 2021	EXERCICIS ANTERIORS
120210000024 - 60% ingrés FOAP Jardineria 2020-2021.	19.346,40	0,00	0,00	19.346,40	19.346,40	0,00
120210000076 - Transferència Educació Escola Jardineria	119.367,27	0,00	0,00	119.367,27	119.367,27	0,00
120210000081 - Serveis per a persones amb discapacitat en l'àmbit de la salut.	3.849,30	0,00	0,00	3.849,30	3.849,30	0,00
120210000104 - 1a. transferència SEFED 2020-2021.	71.197,06	0,00	0,00	71.197,06	71.197,06	0,00
120210000105 - SMI Mes Gener 2021. Treballadors CET.	16.580,67	0,00	0,00	16.580,67	16.580,67	0,00
120210000122 - Beques Jardineria alumnes abril 2021.	3.703,00	0,00	0,00	3.703,00	3.703,00	0,00
120210000134 - Transferència Educació Escola Jardineria Abril 2021.	39.789,09	0,00	0,00	39.789,09	39.789,09	0,00
120210000143 - Beca Jardineria alumne Merchich Sahi, Ilias mes de maig.	679,00	0,00	0,00	679,00	679,00	0,00
120210000176 - Transferència Educació Escola Jardineria maig	39.789,09	0,00	0,00	39.789,09	39.789,09	0,00



TRANSFERÈNCIES I SUBVENCIONS REBUDES

EXERCICI 2021

CARACTERÍSTIQUES	IMPORT REBUT		IMPORT REINTEGRABLE	IMPORT NO REINTEGRABLE	QUANTITAT IMPUTADA A RESULTATS	
	EXERCICI 2021	EXERCICIS ANTERIORS			EXERCICI 2021	EXERCICIS ANTERIORS
120210000183 - SMI Reg mes de gener 2021 i SMI febrer 2021.	23.509,34	0,00	0,00	23.509,34	23.509,34	0,00
120210000184 - Programa USAP conv. 2021 CET.	49.920,00	0,00	0,00	49.920,00	49.920,00	0,00
120210000187 - Aplicació definitiva projecte.	11.190,00	0,00	0,00	11.190,00	11.190,00	0,00
120210000236 - Serveis per a persones amb discapacitat en l'àmbit de la salut.	1.649,70	0,00	0,00	1.649,70	1.649,70	0,00
120210000237 - 50% Conveni UdL IMO.	16.400,00	0,00	0,00	16.400,00	16.400,00	0,00
120210000244 - SMI Reg mes de febrer de 2021 i SMI mes de març 2021.	23.411,17	0,00	0,00	23.411,17	23.411,17	0,00
120210000246 - Regularització USAP 2020.	11.480,00	0,00	0,00	11.480,00	11.480,00	0,00
120210000249 - Transferència Educació Escola Jardineria juny 2021.	39.789,09	0,00	0,00	39.789,09	39.789,09	0,00
120210000254 - Transferència Educació Escola Jardineria Juliol	39.789,09	0,00	0,00	39.789,09	39.789,09	0,00



TRANSFERÈNCIES I SUBVENCIONS REBUDES

EXERCICI 2021

CARACTERÍSTIQUES	IMPORT REBUT		IMPORT REINTEGRABLE	IMPORT NO REINTEGRABLE	QUANTITAT IMPUTADA A RESULTATS	
	EXERCICI 2021	EXERCICIS ANTERIORS			EXERCICI 2021	EXERCICIS ANTERIORS
120210000258 - SMI regularització mes de març de 2021 i SMI Abril 2021.	23.489,32	0,00	0,00	23.489,32	23.489,32	0,00
120210000274 - Transferència corrent Ajuntament de Lleida.	1.400.000,00	0,00	0,00	1.400.000,00	1.400.000,00	0,00
120210000283 - Ingressos la caixa donatiu PC.	3.270,00	0,00	0,00	3.270,00	3.270,00	0,00
120210000286 - Reconeixement DR.	46.021,82	0,00	0,00	46.021,82	46.021,82	0,00
120210000287 - Ingrés taxes indegudes Generalitat de Catalunya.	6.526,93	0,00	0,00	6.526,93	6.526,93	0,00
120210000288 - Transferència Educació Escola Jardineria Agost	39.789,09	0,00	0,00	39.789,09	39.789,09	0,00
120210000295 - SMI Regularització mes d'abril i SMI mes de Maig 2021.	23.039,21	0,00	0,00	23.039,21	23.039,21	0,00
120210000317 - SMI nòmina mes de juny 2021.	34.147,75	0,00	0,00	34.147,75	34.147,75	0,00
120210000318 - SMI Reg mes de maig de 2021.	6.849,07	0,00	0,00	6.849,07	6.849,07	0,00



TRANSFERÈNCIES I SUBVENCIONS REBUDES

EXERCICI 2021

CARACTERÍSTIQUES	IMPORT REBUT		IMPORT REINTEGRABLE	IMPORT NO REINTEGRABLE	QUANTITAT IMPUTADA A RESULTATS	
	EXERCICI 2021	EXERCICIS ANTERIORS			EXERCICI 2021	EXERCICIS ANTERIORS
120210000323 - 80% Campanya Agrària 2021.	111.025,02	0,00	0,00	111.025,02	111.025,02	0,00
120210000332 - Serveis per a persones amb discapacitat en l'àmbit de la salut.	3.849,30	0,00	0,00	3.849,30	3.849,30	0,00
120210000365 - 80% ingrés programa MUTP pobles.	298.960,20	0,00	0,00	298.960,20	298.960,20	0,00
120210000366 - 80% ingrés programa MUTP Ajuntament de Lleida.	547.904,44	0,00	0,00	547.904,44	547.904,44	0,00
120210000367 - SMI nòmina mes de juliol de 2021.	16.292,50	0,00	0,00	16.292,50	16.292,50	0,00
120210000368 - SMI Reg nòmina mes de juny 2021.	14.589,21	0,00	0,00	14.589,21	14.589,21	0,00
120210000369 - 50% Conveni UdL IMO.	16.400,00	0,00	0,00	16.400,00	16.400,00	0,00
120210000385 - 80% 30 PLUS 2021-2022 PROSPECCIÓ.	106.545,13	0,00	0,00	106.545,13	106.545,13	0,00
120210000386 - 80% 30 PLUS 2021-2022 ACOMPANYAMENT.	71.037,09	0,00	0,00	71.037,09	71.037,09	0,00



TRANSFERÈNCIES I SUBVENCIONS REBUDES

EXERCICI 2021

CARACTERÍSTIQUES	IMPORT REBUT		IMPORT REINTEGRABLE	IMPORT NO REINTEGRABLE	QUANTITAT IMPUTADA A RESULTATS	
	EXERCICI 2021	EXERCICIS ANTERIORS			EXERCICI 2021	EXERCICIS ANTERIORS
120210000387 - 80% 30 PLUS 2021-2022 FORMACIÓ.	57.600,00	0,00	0,00	57.600,00	57.600,00	0,00
120210000425 - Reg juliol SMI 2021.	6.982,50	0,00	0,00	6.982,50	6.982,50	0,00
120210000426 - SMI nòmina agost 2021.	15.926,75	0,00	0,00	15.926,75	15.926,75	0,00
120210000427 - 100% Programes mixtos Conforcat.	178.875,75	0,00	0,00	178.875,75	178.875,75	0,00
120210000432 - 80% 1a Fase CO 2021-2022.	165.024,00	0,00	0,00	165.024,00	165.024,00	0,00
120210000433 - 80% Treball als Barris Mariola 2021-2022.	66.249,05	0,00	0,00	66.249,05	66.249,05	0,00
120210000434 - 80% Treball als Barris Centre Històric.	106.116,78	0,00	0,00	106.116,78	106.116,78	0,00
120210000435 - 80% Treball als Barris Noguerola.	99.606,22	0,00	0,00	99.606,22	99.606,22	0,00
120210000436 - 80% Treball als Barris Dones 2021-2022.	79.647,08	0,00	0,00	79.647,08	79.647,08	0,00
120210000437 - 80% Treball als Barris Joves 2021-2022.	80.026,23	0,00	0,00	80.026,23	80.026,23	0,00

TRANSFERÈNCIES I SUBVENCIONS REBUDES

EXERCICI 2021

CARACTERÍSTIQUES	IMPORT REBUT		IMPORT REINTEGRABLE	IMPORT NO REINTEGRABLE	QUANTITAT IMPUTADA A RESULTATS	
	EXERCICI 2021	EXERCICIS ANTERIORS			EXERCICI 2021	EXERCICIS ANTERIORS
120210000438 - 80% Treball als Barris Plans Ocupació Jardiners 2021-2022.	55.755,00	0,00	0,00	55.755,00	55.755,00	0,00
120210000440 - 80% 2a Fase CO 2021-2022.	319.760,96	0,00	0,00	319.760,96	319.760,96	0,00
120210000471 - Regularització p. extraordinària i increment	60.629,02	0,00	0,00	60.629,02	60.629,02	0,00
120210000484 - Regularització SMI agost 2021.	6.825,75	0,00	0,00	6.825,75	6.825,75	0,00
120210000485 - SMI nòmina setembre 2021.	15.616,42	0,00	0,00	15.616,42	15.616,42	0,00
120210000486 - Regularització setembre SMI 2021.	6.692,75	0,00	0,00	6.692,75	6.692,75	0,00
120210000487 - SMI nòmina octubre 2021.	15.893,50	0,00	0,00	15.893,50	15.893,50	0,00
120210000490 - USAP Línia 2 CET 2021.	88.140,00	0,00	0,00	88.140,00	88.140,00	0,00
120210000491 - USAP Línia 1 CET 2021.	3.306,00	0,00	0,00	3.306,00	3.306,00	0,00



TRANSFERÈNCIES I SUBVENCIONS REBUDES

EXERCICI 2021

CARACTERÍSTIQUES	IMPORT REBUT		IMPORT REINTEGRABLE	IMPORT NO REINTEGRABLE	QUANTITAT IMPUTADA A RESULTATS	
	EXERCICI 2021	EXERCICIS ANTERIORS			EXERCICI 2021	EXERCICIS ANTERIORS
120210000492 - Transferència Consell Comarcal del Segrià.	13.651,24	0,00	0,00	13.651,24	13.651,24	0,00
120210000493 - Transferència Educació Escola Jardineria setembre	100.191,10	0,00	0,00	100.191,10	100.191,10	0,00
120210000494 - 80% Treball i Formació Joves tutelats i extutelats Contract. i	188.267,52	0,00	0,00	188.267,52	188.267,52	0,00
120210000502 - Reconeixement DR Ajuntament Lleida.	1.366.211,27	0,00	0,00	1.366.211,27	1.366.211,27	0,00
120210000505 - Transferència Ensenyament Escola Jardineria.	22.528,77	0,00	0,00	22.528,77	22.528,77	0,00
120210000506 - Transferència Ensenyament Escola Jardineria.	22.528,76	0,00	0,00	22.528,76	22.528,76	0,00
120210000507 - Transferències Ensenyament Escola	92,98	0,00	0,00	92,98	92,98	0,00
120210000508 - Just Suport Ocupació	83.500,00	0,00	0,00	83.500,00	83.500,00	0,00
120210000509 - Ingres USAP Línia 1.	69.356,00	0,00	0,00	69.356,00	69.356,00	0,00



TRANSFERÈNCIES I SUBVENCIONS REBUDES

EXERCICI 2021

CARACTERÍSTIQUES	IMPORT REBUT		IMPORT REINTEGRABLE	IMPORT NO REINTEGRABLE	QUANTITAT IMPUTADA A RESULTATS	
	EXERCICI 2021	EXERCICIS ANTERIORS			EXERCICI 2021	EXERCICIS ANTERIORS
120210000144 - Transferència a l'entitat corresponent al projecte	-16.360,80	0,00	0,00	-16.360,80	-16.360,80	0,00
120210000146 - 80% transferència a CFI Versailles del Programa	-11.830,80	0,00	0,00	-11.830,80	-11.830,80	0,00
120210000171 - Reintegrament projecte resolució d'esmena.	-1.200,00	0,00	0,00	-1.200,00	-1.200,00	0,00
120210000174 - Resolució de revocació Proj Reiniciat, reintegrament.	-9.718,22	0,00	0,00	-9.718,22	-9.718,22	0,00
TOTAL	7.867.726,70	0,00	0,00	7.867.726,70	7.867.726,70	0,00

TRANSFERÈNCIES I SUBVENCIONS CONCEDIDES

CARACTERÍSTIQUES	NIF DEL PERCEPTOR	DENOMINACIÓ DEL PERCEPTOR	IMPORT	FINALITAT	REINTEGRAMENTS
N.FRA.: SUBVENCIÓ APP FEBRER 2021.	***8039**	INDOX ENERGY SYSTEMS SL	3.425,67	Varios	0,00
N.FRA.: SUBVENCIÓ APP FEBRER 2021.	***0525**		1.159,39	Varios	0,00
N.FRA.: SUBVENCIÓ APP GENER 2021.	***8216**	EFFIK HAUS HABITAT SL	713,54	Varios	0,00
N.FRA.: SUBVENCIÓ APP GENER 2021.	***8039**	INDOX ENERGY SYSTEMS SL	3.478,17	Varios	0,00
N.FRA. SUBVENCIÓ APP GENER 2021.	***0525**		1.159,39	Varios	0,00
N.FRA.: SUBVENCIÓ APP GENER 2021.	***3884**		895,94	Varios	0,00
N.FRA.: SUBVENCIÓ APP GENER 2021.	***7968**	TXELL CABELLS SL	1.159,39	Varios	0,00
N.FRA.: SUBVENCIÓ APP GENER 2021.	***4243**	TPI NAMOS SL	1.110,46	Varios	0,00
N.FRA.: SUBVENCIÓ APP MARÇ 2021.	***8039**	INDOX ENERGY SYSTEMS SL	1.856,89	Varios	0,00
N.FRA.: SUBVENCIÓ APP MARÇ 2021.	***0525**		700,50	Varios	0,00
BECA JARDINERIA 2019-2020	***3678**		324,52	Varios	0,00

TRANSFERÈNCIES I SUBVENCIONS CONCEDIDES

CARACTERÍSTIQUES	NIF DEL PERCEPTOR	DENOMINACIÓ DEL PERCEPTOR	IMPORT	FINALITAT	REINTEGRAMENTS
BECA JARDINERIA 2019-2020	***6505**		312,60	Varios	0,00
BECA JARDINERIA 2019-2020	***6238**		3.405,10	Varios	0,00
BECA JARDINERIA 2019-2020	***9159**		207,60	Varios	0,00
BECA JARDINERIA 2019-2020	***8499**		312,60	Varios	0,00
BECA JARDINERIA 2019-2020	***1901**		620,60	Varios	0,00
BECA JARDINERIA 2019-2020	***3671**		929,60	Varios	0,00
BECA JARDINERIA 2019-2020	***8847**		1.842,60	Varios	0,00
BECA JARDINERIA 2019-2020	***8795**		211,40	Varios	0,00
BECA JARDINERIA 2019-2020	***2539**		312,60	Varios	0,00
BECA JARDINERIA 2019-2020	***4200**		464,44	Varios	0,00
BECA JARDINERIA 2019-2020	***3842**		2.023,80	Varios	0,00

TRANSFERÈNCIES I SUBVENCIONS CONCEDIDES

CARACTERÍSTIQUES	NIF DEL PERCEPTOR	DENOMINACIÓ DEL PERCEPTOR	IMPORT	FINALITAT	REINTEGRAMENTS
BECA JARDINERIA 2019-2020	***9173**		929,60	Varios	0,00
BECA JARDINERIA 2019-2020	***1826**		929,60	Varios	0,00
BECA JARDINERIA 2019-2020	***2631**		306,40	Varios	0,00
BECA JARDINERIA 2019-2020	***1577**		620,60	Varios	0,00
BECA JARDINERIA 2019-2020	***7253**		312,60	Varios	0,00
BECA JARDINERIA 2019-2020	***6394**		312,60	Varios	0,00
N.FRA: FIRA DE LLEIDA 2021.	***0245**	FIRA DE LLEIDA	15.306,51	Varios	0,00
CONVENI UCEIF	***6223**	FUNDACION DE LA UNIVERSIDAD DE CANTABRIA - UCEIF	5.000,00	Varios	0,00
TRANSFERENCIES CORRENT MUTP	***0460**	AJUNTAMENT D'AITONA	43.485,12	Varios	0,00
TRANSFERENCIA CORRENT MUTP	***2620**	AJUNTAMENT DE SOSES	32.613,84	Varios	0,00
TRANSFERENCIA CORRENT MUTP	***2540**	AJUNTAMENT DE SEROS	32.613,84	Varios	0,00

TRANSFERÈNCIES I SUBVENCIONS CONCEDIDES

CARACTERÍSTIQUES	NIF DEL PERCEPTOR	DENOMINACIÓ DEL PERCEPTOR	IMPORT	FINALITAT	REINTEGRAMENTS
TRANSFERENCIA CORRENT MUTP	***0110**	AJUNTAMENT D'ALCARRAS	135.891,00	Varios	0,00
TRANSFERENCIA CORRENT MUTP	***2890**	AJUNTAMENT DE TORRES DE SEGRE	38.049,48	Varios	0,00
TRANSFERENCIA CORRENT MUTP	***1310**	AJUNTAMENT DE LA GRANJA D'ESCARP	16.306,92	Varios	0,00
BECA ESCOLA JARDINERIA 2020-2021	***5191**		744,40	Varios	0,00
BECA ESCOLA JARDINERIA 2020-2021	***7263**		151,55	Varios	0,00
BECA ESCOLA JARDINERIA 2020-2021	***5694**		1.941,55	Varios	0,00
BECA ESCOLA JARDINERIA 2020-2021	***3443**		2.383,06	Varios	0,00
BECA ESCOLA JARDINERIA 2020-2021	***5482**		46,55	Varios	0,00
BECA ESCOLA JARDINERIA 2020-2021	***8376**		609,40	Varios	0,00
BECA ESCOLA JARDINERIA 2020-2021	***2874**		151,55	Varios	0,00
BECA ESCOLA JARDINERIA 2020-2021	***5163**		151,55	Varios	0,00

TRANSFERÈNCIES I SUBVENCIONS CONCEDIDES

CARACTERÍSTIQUES	NIF DEL PERCEPTOR	DENOMINACIÓ DEL PERCEPTOR	IMPORT	FINALITAT	REINTEGRAMENTS
BECA ESCOLA JARDINERIA 2020-2021	***8194**		151,55	Varios	0,00
BECA ESCOLA JARDINERIA 2020-2021	***8948**		151,55	Varios	0,00
BECA ESCOLA JARDINERIA 2020-2021	***2623**		952,64	Varios	0,00
BECA ESCOLA JARDINERIA 2020-2021	***3958**		459,55	Varios	0,00
BECA ESCOLA JARDINERIA 2020-2021	***5397**		5.444,80	Varios	0,00
BECA ESCOLA JARDINERIA 2020-2021	***3715**		229,60	Varios	0,00
BECA ESCOLA JARDINERIA 2020-2021	***6007**		357,14	Varios	0,00
BECA ESCOLA JARDINERIA 2020-2021	***7119**		151,55	Varios	0,00
TOTAL			363.382,90		



Provisions i contingències

EXERCICI 2021

EPÍGRAF BALANÇ	SALDO INICIAL PROVISIONS	AUGMENTS PROVISIONS	DISMINUCIONS PROVISIONS	SALDO FINAL PROVISIONS
Provisions a llarg termini	0,00	0,00	0,00	0,00
Provisions a curt termini	0,00	0,00	0,00	0,00



Data obtenció 02/05/2022

Pàg. 1

Informació sobre el medi ambient

EXERCICI 2021

Obligacions reconegudes en l'exercici amb càrrec a la Política de Despesa 17 'Medi Ambient'

GRUP DE PROGRAMES (MEDI AMBIENT)		
CODI	DESCRIPCIÓ	IMPORT
		TOTAL



Data obtenció 02/05/2022

Pàg. 1

EXERCICI 2021

Beneficis fiscals per raons mediambientals en tributs propis

CODI ECONÒMIC	TRIBUT	IMPORT
	TOTAL	



Data obtenció 02/05/2022

Pàg. 1

EXERCICI 2021

Actius en estat venda

DESCRIPCIÓ ACTIUS EN ESTAT VENDA	IMPORT
TOTAL	



Data obtenció 02/05/2022

Exercici: 2021

19. PRESENTACIÓ PER ACTIVITATS DEL COMPTE DEL RESULTAT ECONÒMIC PATRIMONIAL

DESPESES		EJERCICIO 2021			EJERCICIO 2020			INGRESSO	EJERCICIO 2021	EJERCICIO 2020
CODI GRUP DE PROGRAMES	DESCRIPCIÓ GRUP DE PROGRAMES	PRESSUPOSTARIS	NO PRESSUPOSTARIS	TOTAL	PRESSUPOSTARIS	NO PRESSUPOSTARIS	TOTAL			
000	AMORTITZACIÓ IMMOBILITZAT	0,00	235.854,45	235.854,45	0,00	231.698,73	231.698,73	Ingressos de gestió ordinària	7.921.931,04	8.435.077,96
002	PÈRDUES PER DETERIORAMENT	0,00	505.135,77	505.135,77	0,00	158.213,39	158.213,39	Ingressos financers	55,00	39,12
241	FOMENT DE L'OCUPACIÓ.	6.816.686,99	0,00	6.816.686,99	7.044.784,55	0,00	7.044.784,55	ALTRES INGRESSOS	158.213,39	42.079,16
324	FUNCIONAMENT DE CENTRES DOCENTS D'ENSENYAMENT SECUNDARI	609.096,68	0,00	609.096,68	468.248,36	0,00	468.248,36			
TOTAL		7.425.783,67	740.990,22	8.166.773,89	7.513.032,91	389.912,12	7.902.945,03	TOTAL	8.080.199,43	8.477.196,24



OPERACIONS PER ADMINISTRACIÓ DE RECURSOS PER COMPTE D'ALTRES ENS PÚBLICS

OBLIGACIONS DERIVADES DE LA GESTIÓ

EXERCICI 2021

ENS TITULAR		CONCEPTE		PENDENT DE PAGAMENT A 1 DE GENER	MODIFICACIONS SALDO INICIAL	RECAPTACIÓ LÍQUIDA	REINTEGRA	TOTAL A PAGAR	PAGAMENTS REALITZATS	PENDENTS DE PAGAMENT A 31 DE DESEMBRE
NIF	DENOMINACIÓ	CODI	DESCRIPCIÓ							
TOTAL										
TOTAL										



ESTAT D'EVOLUCIÓ I SITUACIÓ DELS RECURSOS ADMINISTRATS PER COMPTE D'ALTRES ENS PÚBLICS.

I. DESENVOLUPAMENT DEL PROCÉS DE GESTIÓ DELS RECURSOS

EXERCICI

2021

CONCEPTE		DRETS PENDENTS DE COBRAMENT A 1 DE GENER	MODIFICACIONS SALDO INICIAL	DRETS RECONEGUTS	DRETS ANUL·LATS	DRETS CANCEL·LATS	RECAPTACIÓ NETA	DRETS PENDENTS DE COBRAMENT A 31 DE
CODI	DESCRIPCIÓ							
TOTAL								



DRETS ANUL-LATS

CONCEPTE		ANUL·LACIÓ DE LIQUIDACIONS	DEVOLUCIÓ D'INGRESSOS	TOTAL DRETS ANUL-LATS
CODI	DESCRIPCIÓ			
TOTAL				



DRETS CANCEL·LATS

CONCEPTE		COBRAMENTS EN ESPÈCIE	INSOLVÈNCIES	PRESCRIPCIONS	ALTRES CAUSES	TOTAL DRETS CANCEL·LATS
CODI	DESCRIPCIÓ					
TOTAL						

Operacions per Administració de Recursos per Compte d'Altres Ens Públics
 Desenvolupament de la Gestió

DEVOLUCIONS D'INGRESSOS

EXERCICI 2021

CONCEPTE		PENDENTS DE PAGAMENT A 1 DE GENER	MODIFICACIONS SALDO INICIAL I ANUL·LACIONS	RECONEGUDES EN L'EXERCICI	TOTAL DEVOLUCIONS RECONEGUDES	PRESCRIPCIONS	PAGADES EN L'EXERCICI	PENDENTS DE PAGAMENT A 31 DE DESEMBRE
CODI	DESCRIPCIÓ							
TOTAL								

ESTAT DE DEUTORS NO PRESSUPOSTARIS
EXERCICI: 2021
DEUTORS

COMPTE	CONCEPTE		SALDO 1 DE GNER	MODIFICACIONS SALDO INICIAL	CÀRRECS REALITZATS EN EXERCICI	TOTAL DEUTORS	ABONAMENTS REALITZATS EN EXERCICI	DEUTORS PENDENTS DE COBRAMENT A 31 DE
	CODI	DESCRIPCIÓ						
4400	10042	DEUTORS PER IVA	1.261,85		3.186,81	4.448,66	3.403,64	1.045,02
TOTAL COMPT			1.261,85		3.186,81	4.448,66	3.403,64	1.045,02
4490	10020	DEUTORS NO PRESSUP. PER PAGAMENTS DUPLICATS O EXCESIUS					300,54	-300,54
4490	10022	Deutors per provisions de fons avançats	3,13			3,13		3,13
TOTAL COMPT			3,13			3,13	300,54	-297,41
4491	10004	DEUTORS NÒMINA, PAGAMENTS EXCESSIUS	-1.266,13			-1.266,13		-1.266,13
TOTAL COMPT			-1.266,13			-1.266,13		-1.266,13
4720	90001	HISENDA PUBLICA I.V.A. SOPORTAT	237,77			237,77		237,77
TOTAL COMPT			237,77			237,77		237,77
TOTAL			236,62		3.186,81	3.423,43	3.704,18	-280,75

ESTAT DE CREDITORS NO PRESSUPOSTARIS

EXERCICI: 2021

CREDITORS

COMPTE	CONCEPTE		SALDO 1 DE GENER	MODIFICACIONS SALDO INICIAL	ABONAMENTS REALITZATS EN EXERCICI	TOTAL CREDITORS	CÀRRECS REALITZATS EN EXERCICI	CREDITORS PDTS. DE PAGAMENT A 31 DE DESEMBRE
	CODI	DESCRIPCIÓ						
4190	20100	ALTRES CREDITORS NO PRESSUPOSTARIS			400,00	400,00	400,00	
4190	20500	ALTRES CREDITORS NO PRESSUPOSTARIS. MARATÓ TV3			891,00	891,00	891,00	
4190	20501	CREDITORS PER CONCEPTES RETRIBUTIUS	234,38			234,38		234,38
4190	20995	CREDITOR PER PAGAMENT RD 4/2012	301.477,28			301.477,28		301.477,28
TOTAL COMPT			301.711,66		1.291,00	303.002,66	1.291,00	301.711,66
4750	20040	HISENDA PUBLICA, CREDITORA PER IVA	555,66		2.960,34	3.516,00	3.516,00	
TOTAL COMPT			555,66		2.960,34	3.516,00	3.516,00	
4751	20001	I.R.P.F. RENDIMENTS TREBALL (A)	155.182,40		510.389,96	665.572,36	517.344,52	148.227,84
4751	20002	I.R.P.F. PROFESSIONALS (G)	870,20		12.770,37	13.640,57	11.176,68	2.463,89
4751	20004	IRPF, LLOGUERS PERSONES FÍSQUES			754,50	754,50		754,50
4751	20006	I.R.P.F.CURSOS I CONFERÈNCIES (F)	610,92		4.439,58	5.050,50	4.506,38	544,12
TOTAL COMPT			156.663,52		528.354,41	685.017,93	533.027,58	151.990,35
4760	20030	QUOTA SEGURETAT SOCIAL DEL PERSONAL	34.508,20		306.344,39	340.852,59	305.458,24	35.394,35
TOTAL COMPT			34.508,20		306.344,39	340.852,59	305.458,24	35.394,35
4770	91001	HISENDA PUBLICA I.V.A. REPERCUTIT	429,15		3.186,81	3.615,96	2.960,34	655,62

ESTAT DE CREDITORS NO PRESSUPOSTARIS

Data obtenció 02/05/2022

Pàg. 2

EXERCICI: 2021

CREDITORS

COMPTE	CONCEPTE		SALDO 1 DE GENER	MODIFICACIONS SALDO INICIAL	ABONAMENTS REALITZATS EN EXERCICI	TOTAL CREDITORS	CÀRRECS REALITZATS EN EXERCICI	CREDITORS PDTS. DE PAGAMENT A 31 DE DESEMBRE
	CODI	DESCRIPCIÓ						
TOTAL COMPT			429,15		3.186,81	3.615,96	2.960,34	655,62
5600	20150	FIANCES D'EMPRESES PRIVADES	2.087,46		132,40	2.219,86		2.219,86
TOTAL COMPT			2.087,46		132,40	2.219,86		2.219,86
5616	20060	RETENCIONS JUDICIALS D'HAVERS	1.400,75		9.345,63	10.746,38	9.345,63	1.400,75
TOTAL COMPT			1.400,75		9.345,63	10.746,38	9.345,63	1.400,75
TOTAL			497.356,40		851.614,98	1.348.971,38	855.598,79	493.372,59



OPERACIONS NO PRESSUPOSTÀRIES DE TRESORERIA

Data obtenció 02/05/2022

Pàg. 1

EXERCICI: 2021

COBRAMENTS PENDENTS D'APLICACIÓ

COMPTE	CONCEPTE		COBRAMENTS PDTs. D'APLICACIÓ A 1 DE GENER	MODIFICACIONS SALDO INICIAL	COBRAMENTS REALITZATS EN EXERCICI	TOTAL COBRAMENTS PDTs. APLICACIÓ	COBRAMENTS APLICATS EN EXERCICI	COBRAMENTS PDTs. D'APLICACIÓ A 31 DE DESEMBRE
	CODI	DESCRIPCIÓ						
5540	30002	REINTEGRAMENT BESTRETES PENDENTS D'APLICACIÓ	461,11		7.625,19	8.086,30	7.625,19	461,11
5540	30016	INGRESSOS EN COMPTES OPERATIVES PENDENTS D'APLICACIÓ	896.725,16		945.642,97	1.842.368,13	714.617,84	1.127.750,29
TOTAL COMPTE			897.186,27		953.268,16	1.850.454,43	722.243,03	1.128.211,40
TOTAL			897.186,27		953.268,16	1.850.454,43	722.243,03	1.128.211,40



OPERACIONS NO PRESSUPOSTÀRIES DE TRESORERIA

Data obtenció 02/05/2022

Pàg. 1

EXERCICI: 2021

PAGAMENTS PENDENTS D'APLICACIÓ

COMPTE	CONCEPTE		PAGAMENTS PDTs. APLICACIÓ A 1 DE GENER	MODIFICACIONS SALDO INICIAL	PAGAMENTS REALITZATS EN EXERCICI	TOTAL PAGAMENTS PDTs. APLICACIÓ	PAGAMENTS APLICATS EN EXERCICI	PAGAMENTS PDTs. D'APLICACIÓ A 31 DE DESEMBRE
	CODI	DESCRIPCIÓ						
5581	42000	PROVISIONS DE FONS PER BCF DE CAIXA PDTs. DE J			4.311,54	4.311,54	4.311,54	
TOTAL COMPT					4.311,54	4.311,54	4.311,54	
5585	45000	LLIURAMENTS PER A PROVISIONS DE FONS	3.154,96		4.311,54	7.466,50	4.383,07	3.083,43
TOTAL COMPT			3.154,96		4.311,54	7.466,50	4.383,07	3.083,43
TOTAL			3.154,96		8.623,08	11.778,04	8.694,61	3.083,43



Data obtenció 02/05/2022

Exercici: 2021

CONTRACTACIÓ ADMINISTRATIVA. PROCEDIMENTS D'ADJUDICACIÓ

TIPUS DE CONTRACTE	PROCEDIMENT OBERT			PROCEDIMENT RESTRINGIT			PROCEDIMENT NEGOCIAT			DIÀLEG COMPETITIU	ADJUDICACIÓ DIRECTA	TOTAL
	*MULTIPLIC. CRITERI	ÚNIC CRITERI	TOTAL	*MULTIPLIC. CRITERI	ÚNIC CRITERI	TOTAL	AMB PUBLICITAT	SENSE PUBLICITAT	TOTAL			
- De Obras												
- De suministro	13.231,22		13.231,22								384.572,02	397.803,24
- Patrimoniales												
- De gestión de servicios públicos												
- De servicios	74.588,43	3.928,57	78.517,00								530.377,02	608.894,02
- De concesion de obra publica												
- De colaboración entre el sector publico y el sector privado												
- De caracter administrativo especial											31.887,00	31.887,00
- Otros											51.523,57	51.523,57
TOTAL	87.819,65	3.928,57	91.748,22								998.359,61	1.090.107,83



ESTAT DE VALORS REBUTS EN DIPÒSIT

EXERCICI: 2021

CONCEPTE	DESCRIPCIÓ	SALDO 1 DE GNER	MODIFICACIONS SALDO INICIAL	DIPÒSITS REBUTS EN EXERCICI	TOTAL DIPÒSITS REBUTS	DIPÒSITS CANCEL·LATS	DIPÒSITS PENDENTS DE DEVOLUCIÓ A 31 DE DESEMBRE
70301	AVALS COMPROMISOS URBANÍSTICS						
70303	AVALS FIANCES RECAPTADORS						
70305	AVALS ALTRES FIANCES						
70307	AVALS D'ALTRES EMPRESES PRIVADES						
70308	AVALS DE PARTICULARS						
70309	AVALS ALTRES DIPOSITS REBUTS						
TOTAL							

PRESSUPOST DE DESPESES. EXERCICI CORRENT
MODIFICACIONS DE CRÈDIT

EXERCICI 2021

APLIC. PRESSUPOSTÀRIA	DESCRIPCIÓ	CRÈDITS EXTRAORD.	SUPLEMENTS DE CRÈDIT	AMPLIACIONS DE CRÈDIT	TRANSFERÈNCIES CRÈDIT		INCORPORACIÓ ROMANENTS DE CRÈDIT	CRÈDITS GENERATS	BAIXES PER ANUL·L.	AJUSTAMENTS PER PRÒRROGA	TOTAL MODIFICACIÓ
					POSITIVES	NEGATIVES					
74.2410.13000	RETRIBUCIONS BÀSIQUES PERSONAL LABORAL FIXE						62.255,34	186.658,36			248.913,70
74.2410.13100	RETRIBUCIONS BÀSIQUES PERSONAL LABORAL TEMPORAL				10.000,00		761.362,89	2.008.327,18			2.779.690,07
74.2410.13103	INDEMNITZACIONS PERSONAL LABORAL		18.813,95								18.813,95
74.2410.14300	REMUNERACIONS ALTRE PERSONAL. ALUMNES						608.556,73	797.159,30			1.405.716,03
74.2410.16000	SEGURETAT SOCIAL EMPRESA		92.752,19				541.551,06	819.383,66			1.453.686,91
74.2410.20202	Lloguers immobles						1.567,93				1.567,93
74.2410.20300	LLOGUER MAQUINARIA						5.915,79				5.915,79
74.2410.21200	DESPESES REPARACIO I MANTENIMENT ED. ADM.		60.854,01								60.854,01
74.2410.22000	MATERIAL D'OFICINA		2.043,92				9.280,63	6.240,00			17.564,55
74.2410.22002	MATERIAL INFORMÀTIC NO INVENTARIABLE		15.148,63				2.037,81				17.186,44
74.2410.22100	SUBMINISTRAMENT D'ENERGIA ELÈCTRICA		2.333,29				2.747,58				5.080,87
74.2410.22101	SUBMINISTRAMENT D'AIGUA						398,46				398,46
74.2410.22103	COMBUSTIBLE I CARBURANTS						318,35				318,35
74.2410.22104	VESTUARI		2.575,43				14.711,02	47.000,00			64.286,45
74.2410.22199	ALTRES SUBMINISTRAMENTS.		5.109,96				124.320,19	132.320,00			261.750,15
74.2410.22200	SERVEIS DE TELECOMUNICACIONS		1.499,88								1.499,88
74.2410.22400	PRIMES D'ASSEGURANCES		280,49				13.824,59				14.105,08
74.2410.22602	Publicitat i propaganda						3.263,45				3.263,45
74.2410.22699	ALTRES DESPESES DIVERSES		22.897,88				592.547,75	330.988,64			936.434,27
74.2410.22799	ALTRES TREBALLS REALITZATS PER ALTRES EMPRESES I PROFES.		37.383,60				254.029,26	4.416,10			295.828,96
74.2410.23020	DIETES DEL PERSONAL						356,97				356,97
74.2410.23300	ALTRES INDEMNITZACIONS PER RAÓ DEL SERVEI						1.175,04				1.175,04
74.2410.46200	TRANSFERÈNCIA CORRENT AJUNTAMENT D'AITONA. MUTP.							43.485,12			43.485,12
74.2410.46201	TRANSFERÈNCIA CORRENT AJUNTAMENT DE SOSES. MUTP.							32.613,84			32.613,84
74.2410.46202	TRANSFERÈNCIA CORRENT AJUNTAMENT DE SERÒS. MUTP.							32.613,84			32.613,84



PRESSUPOST DE DESPESES. EXERCICI CORRENT

MODIFICACIONS DE CRÈDIT

EXERCICI 2021

APLIC. PRESSUPOSTÀRIA	DESCRIPCIÓ	CRÈDITS EXTRAORD.	SUPLEMENTS DE CRÈDIT	AMPLIACIONS DE CRÈDIT	TRANSFERÈNCIES CRÈDIT		INCORPORACIÓ ROMANENTS DE CRÈDIT	CRÈDITS GENERATS	BAIXES PER ANUL·L.	AJUSTAMENTS PER PRÒRROGA	TOTAL MODIFICACIÓ
					POSITIVES	NEGATIVES					
74.3240.22000	MATERIAL D'OFICINA		1.760,34								1.760,34
74.3240.22100	ENERGIA ELÈCTRICA.						450,16				450,16
74.3240.22101	SUBMINISTRAMENT D'AIGUA						10,74				10,74
74.3240.22103	COMBUSTIBLES I CARBURANTS.		274,56				993,50				1.268,06
74.3240.22105	PRODUCTES ALIMENTARIS										-3.400,00
74.3240.22199	ALTRES SUBMINISTRAMENTS.		4.528,97								4.528,97
74.3240.22699	ALTRES DESPESES DIVERSES		1.663,27								1.663,27
74.3240.22700	NETEGES		518,36								3.412,92
74.3240.22799	ALTRES TREBALLS REALITZATS PER ALTRES EMPRESES I PROFES.										-3.600,00
74.3240.48100	PREMIS I BEQUES		14.000,00					2.894,56			21.000,00
	TOTAL		437.802,11			7.000,00	17.000,00	3.278.865,83	4.640.222,44		8.356.890,38



PRESSUPOST DE DESPESES

ROMANENTS DE CRÈDIT

EXERCICI 2021

APLIC. PRESSUPOSTÀRIA	DESCRIPCIÓ	ROMANENTS COMPROMESOS			ROMNENTS NO COMPROMESOS		
		INCORPORABLES	NO INCORPORABL	TOTAL	INCORPORABLES	NO INCORPORABLE	TOTAL
2021 74 2410 13000	RETRIBUCIONS BÀSIQUES PERSONAL LABORAL FIXE					430.707,69	430.707,69
2021 74 2410 13100	RETRIBUCIONS BÀSIQUES PERSONAL LABORAL TEMPORAL				10.000,00	945.616,06	955.616,06
2021 74 2410 13103	INDEMNITZACIONS PERSONAL LABORAL					58.108,24	58.108,24
2021 74 2410 14300	REMUNERACIONS ALTRE PERSONAL. ALUMNES					837.697,53	837.697,53
2021 74 2410 15000	PRODUCTIVITAT					-21.122,99	-21.122,99
2021 74 2410 16000	SEGURETAT SOCIAL EMPRESA					660.016,17	660.016,17
2021 74 2410 16008	ASSISTÈNCIA MÈDIC-FARMACÈUTICA.					58,90	58,90
2021 74 2410 16200	FORMACIÓ I PERFECCIONAMENT DEL PERSONAL.					3.000,00	3.000,00
2021 74 2410 16209	ALTRES DESPESES SOCIALS.					-360,04	-360,04
2021 74 2410 20202	Lloguers immobles					1.567,93	1.567,93
2021 74 2410 20300	LLOGUER MAQUINARIA					11.447,91	11.447,91
2021 74 2410 21200	DESPESES REPARACIO I MANTENIMENT ED. ADM.					52.270,70	52.270,70
2021 74 2410 21300	REPARACIO MANTENIMENT MAQUINARIA					-7.405,18	-7.405,18
2021 74 2410 22000	MATERIAL D'OFICINA	300,19		300,19		5.210,95	5.210,95
2021 74 2410 22002	MATERIAL INFORMÀTIC NO INVENTARIABLE	815,07		815,07		17.326,88	17.326,88
2021 74 2410 22100	SUBMINISTRAMENT D'ENERGIA ELÈCTRICA	1.721,46		1.721,46	-5.000,00		-5.000,00
2021 74 2410 22101	SUBMINISTRAMENT D'AIGUA	70,64		70,64			
2021 74 2410 22103	COMBUSTIBLE I CARBURANTS	2.240,18		2.240,18		-2.370,77	-2.370,77
2021 74 2410 22104	VESTUARI	12.005,83		12.005,83		55.111,43	55.111,43
2021 74 2410 22199	ALTRES SUBMINISTRAMENTS.	4.106,46		4.106,46		162.693,42	162.693,42
2021 74 2410 22200	SERVEIS DE TELECOMUNICACIONS	1.509,69		1.509,69		9.682,69	9.682,69
2021 74 2410 22201	COMUNICACIONS POSTALS	206,23		206,23			
2021 74 2410 22400	PRIMES D'ASSEGURANCES	14,98		14,98		11.024,59	11.024,59



PRESSUPOST DE DESPESES

ROMANENTS DE CRÈDIT

EXERCICI 2021

APLIC. PRESSUPOSTÀRIA	DESCRIPCIÓ	ROMANENTS COMPROMESOS			ROMNENTS NO COMPROMESOS		
		INCORPORABLES	NO INCORPORABL	TOTAL	INCORPORABLES	NO INCORPORABLE	TOTAL
2021 74 2410 22602	Publicitat i propaganda					3.263,45	3.263,45
2021 74 2410 22699	ALTRES DESPESES DIVERSES	5.118,57		5.118,57		748.622,78	748.622,78
2021 74 2410 22700	SERVEI NETEJA	604,40		604,40		56,21	56,21
2021 74 2410 22799	ALTRES TREBALLS REALITZATS PER ALTRES EMPRESES I PROFES.	3.010,06		3.010,06		248.779,70	248.779,70
2021 74 2410 23020	DIETES DEL PERSONAL					6.333,02	6.333,02
2021 74 2410 23300	ALTRES INDEMNITZACIONS PER RAÓ DEL SERVEI					-1.431,36	-1.431,36
2021 74 2410 35200	INTERESSOS DE DEMORA.					4.695,55	4.695,55
2021 74 2410 35900	ALTRES DESPESES FINANCERES					-2.390,41	-2.390,41
2021 74 2410 46200	TRANSFERÈNCIA CORRENT AJUNTAMENT D'AITONA. MUTP.						
2021 74 2410 46201	TRANSFERÈNCIA CORRENT AJUNTAMENT DE SOSES. MUTP.						
2021 74 2410 46202	TRANSFERÈNCIA CORRENT AJUNTAMENT DE SERÒS. MUTP.						
2021 74 2410 46203	TRANSFERÈNCIA CORRENT AJUNTAMENT D'ALCARRÀS. MUTP						
2021 74 2410 46204	TRANSFERÈNCIA CORRENT AJUNTAMENT DE TORRES DE SEGRE. MUTP.						
2021 74 2410 46205	TRANSFERÈNCIA CORRENT AJUNTAMENT GRANJA D'ESCARP. MUTP.						
2021 74 2410 47000	Subvencions per foment de l'ocupació					39.625,49	39.625,49
2021 74 2410 48003	TRANSFERENCIA CORRENT A FIRA DE LLEIDA					16.892,27	16.892,27
2021 74 2410 48005	TRANSFERÈNCIA CORRENT FUNDACIÓ UCEIF						
2021 74 2410 48100	Premis i beques					19.528,80	19.528,80
2021 74 2410 48101	PREMIS I BEQUES					117.237,85	117.237,85
2021 74 2410 62200	EDIFICI VIVER FP PCITAL				7.000,00		7.000,00
2021 74 2410 62300	ADQUISICIÓ PARAMENTS, ÚTILS I EINES	55,83		55,83	13.455,11		13.455,11



PRESSUPOST DE DESPESES

ROMANENTS DE CRÈDIT

EXERCICI 2021

APLIC. PRESSUPOSTÀRIA	DESCRIPCIÓ	ROMANENTS COMPROMESOS			ROMNENTS NO COMPROMESOS		
		INCORPORABLES	NO INCORPORABL	TOTAL	INCORPORABLES	NO INCORPORABLE	TOTAL
2021 74 2410 62500	MOBILIARI				4.152,16		4.152,16
2021 74 2410 62601	EQUIPS PROCÉS INFORMACIÓ				7.453,16		7.453,16
2021 74 2410 83100	BESTRETES AL PERSONAL				14.020,00		14.020,00
2021 74 2411 13000	RETRIBUCIONS BÀSIQUES PERSONAL LABORAL FIXE					26.461,37	26.461,37
2021 74 2411 14300	REMUNERACIONS ALTRE PERSONAL.					-21.506,66	-21.506,66
2021 74 2411 15000	PRODUCTIVITAT					-257,54	-257,54
2021 74 2411 16000	SEGURETAT SOCIAL EMPRESAL					41.026,50	41.026,50
2021 74 2411 21200	REPARACIÓ I MANTENIMENT D'EDIFICIS					2.457,64	2.457,64
2021 74 2411 21300	REPARACIÓ I MANTENIMENT MAQUINARIA	108,94		108,94	-2.412,20		-2.412,20
2021 74 2411 22000	MATERIAL D'OFICINA	275,25		275,25	-506,62		-506,62
2021 74 2411 22100	ELECTRICITAT	307,95		307,95		2.216,99	2.216,99
2021 74 2411 22101	SUBMINISTRAMENT AIGUA	6,01		6,01			
2021 74 2411 22103	SUMINISTRAMENT COMBUSTIBLE I CARBURANTS	45,51		45,51		8.178,51	8.178,51
2021 74 2411 22104	VESTUARI					4.401,38	4.401,38
2021 74 2411 22199	ALTRES SUBMINISTRAMENTS.	238,50		238,50	-1.357,90		-1.357,90
2021 74 2411 22200	SERVEIS DE TELECOMUNICACIONS.	222,25		222,25	-67,26		-67,26
2021 74 2411 22699	ALTRES DESPESES DIVERSES	236,35		236,35	-3.756,30		-3.756,30
2021 74 2411 22700	SERVEI DE NETEJA	0,01		0,01			
2021 74 2411 22799	ALTRES TREBALLS REALITZATS PER ALTRES EMPRESES I PROFES.	124,02		124,02		-3.219,72	-3.219,72
2021 74 2411 23020	DIETES DEL PERSONAL					755,22	755,22
2021 74 2411 62300	ADQUISICIÓ PARAMENTS, ÚTILS I EINES				97,17		97,17
2021 74 2411 62400	ELEMENTS DE TRANSPORT						
2021 74 3240 13000	RETRIBUCIONS BÀSIQUES PERSONAL LABORAL FIXE				-6.833,25		-6.833,25



PRESSUPOST DE DESPESES

ROMANENTS DE CRÈDIT

EXERCICI 2021

APLIC. PRESSUPOSTÀRIA	DESCRIPCIÓ	ROMANENTS COMPROMESOS			ROMNENTS NO COMPROMESOS		
		INCORPORABLES	NO INCORPORABL	TOTAL	INCORPORABLES	NO INCORPORABLE	TOTAL
2021 74 3240 15000	PRODUCTIVITAT					23,69	23,69
2021 74 3240 16000	SEGURETAT SOCIAL.					19.383,00	19.383,00
2021 74 3240 21200	REPARACIÓ I CONSERVACIÓ D'EDIFICIS					3.862,70	3.862,70
2021 74 3240 21300	REPARACIÓ I MANTENIMENT DE MAQUINÀRIA	0,02		0,02	-3.835,45		-3.835,45
2021 74 3240 22000	MATERIAL D'OFICINA	284,14		284,14	-770,65		-770,65
2021 74 3240 22100	ENERGIA ELÈCTRICA.	1.730,43		1.730,43			
2021 74 3240 22101	SUBMINISTRAMENT D'AIGUA	88,81		88,81			
2021 74 3240 22103	COMBUSTIBLES I CARBURANTS.	1.364,15		1.364,15		325,89	325,89
2021 74 3240 22104	VESTUARI.					596,43	596,43
2021 74 3240 22105	PRODUCTES ALIMENTARIS	1.531,92		1.531,92			
2021 74 3240 22199	ALTRES SUBMINISTRAMENTS.	706,97		706,97		2.060,71	2.060,71
2021 74 3240 22699	ALTRES DESPESES DIVERSES	125,60		125,60		2.097,14	2.097,14
2021 74 3240 22700	NETEGES	22,88		22,88	-22,87		-22,87
2021 74 3240 22799	ALTRES TREBALLS REALITZATS PER ALTRES EMPRESES I PROFES.					-3.387,63	-3.387,63
2021 74 3240 23020	DIETES DEL PERSONAL					1.000,00	1.000,00
2021 74 3240 48100	PREMIS I BEQUES					543,15	543,15
2021 74 3240 62300	ADQUISICIÓ PARAMENTS, ÚTILS I EINES				289,20		289,20
TOTAL		39.199,30		39.199,30	31.904,30	4.518.514,23	4.550.418,53

PRESSUPOST D'INGRESSOS. EXERCICI CORRENT
PROCÉS DE GESTIÓ

DRETS ANUL·LATS

EXERCICI 2021

APLICACIÓ PRESSUPOSTÀRIA	DESCRIPCIÓ	ANUL·LACIÓ DE LIQUIDACIONS	APLAÇAMENT I FRACCIONAMENT	DEVOLUCIÓ D'INGRESSOS	TOTAL DRETS ANUL·LATS
74.45080	SUBVENCIONS CORRENTS DE L'ADM GRAL DE LA CA			29.391,60	29.391,60
74.45082	TRANSFERENCIA GENERALITAT REINICIA'T			9.718,22	9.718,22
TOTAL				39.109,82	39.109,82



PRESSUPOST D'INGRESSOS. EXERCICI CORRENT
PROCÉS DE GESTIÓ

DRETS CANCEL·LATS

EXERCICI 2021

APLICACIÓ PRESSUPOSTÀRIA	DESCRIPCIÓ	COBROS EN ESPÈCIE	INSOLVÈNCIES	ALTRES CAUSES	TOTAL DRETS CANCEL·LATS
	TOTAL				



PRESSUPOST D' INGRESSOS. EXERCICI CORRENT
PROCÉS DE GESTIÓ

RECAPTACIÓ NETA

EXERCICI 2021

APLICACIÓ PRESSUPOSTÀRIA	DESCRIPCIÓ	RECAPTACIÓ TOTAL	DEVOLUCIONS D'INGRÉS	RECAPTACIÓ NETA
74.34900	ALTRES PREUS PÚBLICS	8.115,90		8.115,90
74.39900	ALTRES INGRESSOS	13.683,32		13.683,32
74.39903	INGRESSOS ALUMNES. CURSOS ÀREA DE FORMACIÓ	25.337,20		25.337,20
74.39904	VENDA SERVEIS CET	5.698,92		5.698,92
74.39905	INGRESSOS ALUMNES ESCOLA JARDINERIA			
74.40000	TRANSFERÈNCIA CORRENT AJUNTAMENT DE LLEIDA	1.400.000,00		1.400.000,00
74.40001	TRANSFERÈNCIES CORRENTS AJUNTAMENT DE LLEIDA. MUTP	547.904,44		547.904,44
74.40002	TRANSFERÈNCIES CORRENTS AJUNTAMENT LLEIDA. MUTP. POBLES	298.960,20		298.960,20
74.45050	TRANSFERÈNCIES CORRENTS CONVENIS SUBSCRITS CCAA MAT.OCUPACIÓ	996.331,26		996.331,26
74.45060	ALTRES TRANSFERÈNCIES CORRENTS GENERALITAT DE CATALUNYA	90.026,93		90.026,93
74.45080	SUBVENCIONS CORRENTS DE L'ADM GRAL DE LA CA	3.031.114,00	29.391,60	3.001.722,40
74.45082	TRANSFERENCIA GENERALITAT REINICIA'T		9.718,22	-9.718,22
74.46100	TRANSFERÈNCIES CORRENTS DIPUTACIÓ DE LLEIDA	9.348,30		9.348,30
74.46600	TRANSFERÈNCIES CONSELL COMARCAL SEGRIÀ	13.651,24		13.651,24
74.47000	TRANSFERÈNCIES EMPRESES PRIVADES. CAIXABANK.	3.270,00		3.270,00
74.48000	TRANSFERÈNCIES INFORM. PROGRAMA SEFED	71.197,06		71.197,06
74.48001	TRANSFERÈNCIES ENTITATS SENSE ÀNIM LUCRE. UDL	32.800,00		32.800,00



**PRESSUPOST D' INGRESSOS. EXERCICI CORRENT
PROCÉS DE GESTIÓ**

RECAPTACIÓ NETA

EXERCICI 2021

APLICACIÓ PRESSUPOSTÀRIA	DESCRIPCIÓ	RECAPTACIÓ TOTAL	DEVOLUCIONS D'INGRÉS	RECAPTACIÓ NETA
74.52000	INTERESESOS BANCARIS	55,00		55,00
74.83100	REINTEGRAMENT DE PRÈSTECES AL PERSONAL	444,45		444,45
74.87000	Per a despeses generals			
74.87010	Per a despeses amb finançament afectat			
TOTAL		6.547.938,22	39.109,82	6.508.828,40



**PRESSUPOST D' INGRESSOS. EXERCICI CORRENT
PROCÉS DE GESTIÓ**

DEVOLUCIONS D'INGRESSOS

EXERCICI 2021

APLIC. PRESSUPOST.	DESCRIPCIÓ	PENDENT DE PAGAMENT A 1 DE GENER	MODIFICACIONS A LA SALUTACIÓ INICIAL I	RECONEGUDES A L'EXERCICI	TOTAL DEVOLUCIONS RECONEGUDES	PRESCRIPCIONS	PAGADES A L'EXERCICI	PENDENT DE PAGAMENT A 31 DE DESEMBRE
74.45080	SUBVENCIONS CORRENTS DE L'ADM GRAL DE LA CA			29.391,60	29.391,60		29.391,60	
74.45082	TRANSFERENCIA GENERALITAT REINICIAT			9.718,22	9.718,22		9.718,22	
	TOTAL			39.109,82	39.109,82		39.109,82	



**PRESSUPOST D' INGRESSOS. EXERCICI CORRENT
PROCÉS DE GESTIÓ**

COMPROMISOS CONCERTATS**EXERCICI 2021**

APLICACIÓ PRESSUPOSTÀRIA	DESCRIPCIÓ	COMPROMISOS CONCERTATS			COMPROMISOS REALIZATS	COMPROMISOS PENDENTS DE REALITZAR A 31 DE DESEMBRE
		INCORPORATS DE PTS. TANCATS	A L'EXERCICI	TOTAL		
	TOTAL					



EXERCICIS TANCATS
OBLIGACIONS DE PRESSUPOSTOS TANCATS

EXERCICI 2021

Aplic. Pressupostària	Descripció	Obligacions pendents de pagament a 1 de Gener	Modificacions saldo inicial i anul·lacions	Total Obligacions	Prescripcions	Pagaments realitzats	Obligacions pendents de pagament a 31 de Desembre
2019.74.2410.22199	ALTRES SUBMINISTRAMENTS.	178,48		178,48			178,48
2019.74.2410.22699	ALTRES DESPESES DIVERSES	10,00		10,00			10,00
2020.74.2410.13100	RETRIBUCIONS BÀSIQUES PERSONAL LABORAL	2.136,59		2.136,59		2.136,59	
2020.74.2410.13103	INDEMNITZACIONS PERSONAL LABORAL	5.467,60		5.467,60		5.467,60	
2020.74.2410.21200	DESPESES REPARACIO I MANTENIMENT ED. ADM.	2.695,99		2.695,99		2.695,99	
2020.74.2410.22000	MATERIAL D'OFICINA	1.125,73		1.125,73		1.125,73	
2020.74.2410.22002	MATERIAL INFORMÀTIC NO INVENTARIABLE	742,65		742,65		742,65	
2020.74.2410.22100	SUBMINISTRAMENT D'ENERGIA ELÈCTRICA	17.937,03		17.937,03		17.937,03	
2020.74.2410.22101	SUBMINISTRAMENT D'AIGUA	121,78		121,78		121,78	
2020.74.2410.22103	COMBUSTIBLE I CARBURANTS	1.947,18		1.947,18		1.947,18	
2020.74.2410.22104	VESTUARI	5.703,11		5.703,11		5.703,11	
2020.74.2410.22199	ALTRES SUBMINISTRAMENTS.	18.897,95		18.897,95		18.897,95	
2020.74.2410.22200	SERVEIS DE TELECOMUNICACIONS	1.510,67		1.510,67		1.510,67	
2020.74.2410.22201	COMUNICACIONS POSTALS	2,45		2,45		2,45	
2020.74.2410.22400	PRIMES D'ASSEGURANCES	285,00		285,00		285,00	

 EXERCICIS TANCATS
 OBLIGACIONS DE PRESSUPOSTOS TANCATS

EXERCICI 2021

Aplic. Pressupostària	Descripció	Obligacions pendents de pagament a 1 de Gener	Modificacions saldo inicial i anul·lacions	Total Obligacions	Prescripcions	Pagaments realitzats	Obligacions pendents de pagament a 31 de Desembre
2020.74.2410.22699	ALTRES DESPESES DIVERSES	30.044,41		30.044,41		29.843,50	200,91
2020.74.2410.22700	SERVEI NETEJA	8.454,98		8.454,98		8.454,98	
2020.74.2410.22799	ALTRES TREBALLS REALITZATS PER ALTRES	29.176,51		29.176,51		29.176,51	
2020.74.2410.23300	ALTRES INDEMNITZACIONS PER RAÓ DEL SERVEI	1.321,92		1.321,92		1.321,92	
2020.74.2410.47000	SUBVENCIONS PER AL FOMENT DE L'OCUPACIÓ	81.451,85		81.451,85		81.451,85	
2020.74.2410.62300	ADQUISICIÓ PARAMENTS, ÚTILS I EINES	4.967,15		4.967,15		4.967,15	
2020.74.2410.62500	MOBILIARI	2.656,93		2.656,93		2.656,93	
2020.74.2410.62601	EQUIPS PROCÉS INFORMACIÓ	4.033,04		4.033,04		4.033,04	
2020.74.2411.21200	REPARACIÓ I MANTENIMENT D'EDIFICIS	78,65		78,65		78,65	
2020.74.2411.21300	REPARACIÓ I MANTENIMENT MAQUINARIA	1.723,76		1.723,76		1.723,76	
2020.74.2411.22000	MATERIAL D'OFICINA	144,97		144,97		144,97	
2020.74.2411.22101	SUBMINISTRAMENT AIGUA	276,68		276,68		276,68	
2020.74.2411.22103	SUBMINISTRAMENT COMBUSTIBLE I CARBURANTS	668,64		668,64		668,64	
2020.74.2411.22104	VESTUARI	405,41		405,41		405,41	
2020.74.2411.22199	ALTRES SUBMINISTRAMENTS.	1.468,77		1.468,77		1.468,77	

 EXERCICIS TANCATS
 OBLIGACIONS DE PRESSUPOSTOS TANCATS

EXERCICI 2021

Aplic. Pressupostària	Descripció	Obligacions pendents de pagament a 1 de Gener	Modificacions saldo inicial i anul·lacions	Total Obligacions	Prescripcions	Pagaments realitzats	Obligacions pendents de pagament a 31 de Desembre
2020.74.2411.22200	SERVEIS DE TELECOMUNICACIONS.	61,47		61,47		61,47	
2020.74.2411.22699	ALTRES DESPESES DIVERSES	1.754,94		1.754,94		1.754,94	
2020.74.2411.22700	SERVEI DE NETEJA	1.019,31		1.019,31		1.019,31	
2020.74.2411.22799	ALTRES TREBALLS REALITZATS PER ALTRES	330,00		330,00		330,00	
2020.74.2411.62300	ADQUISICIÓ PARAMENTS, ÚTILS I EINES	195,46		195,46		195,46	
2020.74.3240.21200	REPARACIÓ I CONSERVACIÓ D'EDIFICIS	877,25		877,25		877,25	
2020.74.3240.22000	MATERIAL D'OFICINA	262,01		262,01		262,01	
2020.74.3240.22100	ENERGIA ELÈCTRICA.	2.427,64		2.427,64		2.427,64	
2020.74.3240.22103	COMBUSTIBLES I CARBURANTS.	209,97		209,97		209,97	
2020.74.3240.22104	VESTUARI.	1.809,19		1.809,19		1.809,19	
2020.74.3240.22105	PRODUCTES ALIMENTARIS	533,39		533,39		533,39	
2020.74.3240.22199	ALTRES SUBMINISTRAMENTS.	908,73		908,73		760,21	148,52
2020.74.3240.22699	ALTRES DESPESES DIVERSES	300,75		300,75		300,75	
2020.74.3240.22700	NETEGES	2.894,56		2.894,56		2.894,56	
		239.220,55		239.220,55		238.682,64	537,91

 PRESSUPOST D'INGRESSOS
 DRETS A COBRAR DE PRESSUPOSTOS TANCATS

Data obtenció 02/05/2022

Pàg. 1

DRETS PENDENTS DE COBRAMENT TOTALS

EXERCICI 2021

APLICACIÓ PRESSUPOSTÀRIA	DESCRIPCIÓ	DRETS PENDENTS DE COBRAMENT A 1 DE GENER	MODIFICACIONS SALDO INICIAL	DRETS ANUL·LATS	DRETS CANCEL·LATS	RECAPTACIÓ	DRETS PENDENT DE COBRAMENT A 31 DE DESEMBRE
2011.74.45082	TRANSFERENCIA GENERALITAT REINICIA'T	21.576,20					21.576,20
2011.74.45084	TRANSFERENCIA GENERALITAT PROMO	14.934,51					14.934,51
2011.74.45085	TRANSFERENCIA GENERALITAT NORD	22.177,86					22.177,86
2011.74.45088	TRANSFERENCIES GENERALITAT ACCIONS OCUPACIO ENTITATS LOCALS	13.899,74					13.899,74
2014.74.45051	TRANSFERÈNCIES CORRENTS. JOVES PER L'OCUPACIÓ	46.867,50				2.319,33	44.548,17
2014.74.45058	TRANSFERENCIA GENERALITAT. TREBALL MIXT I FORMACIÓ	31.273,06					31.273,06
2014.74.45082	TRANSFERÈNCIA GENERALITAT. FEM OCUPACIÓ PER JOVES	44.010,90					44.010,90
2015.74.39900	ALTRES INGRESSOS	123,97					123,97
2015.74.45080	SUBVENCIONS CORRENTS DE L'ADMÓ GENERAL DE LA C.A	63.183,11				38.611,83	24.571,28
2016.74.39900	ALTRES INGRESSOS	76,86					76,86
2016.74.39903	INGRESSOS ALUMNES. CURSOS ÀREA DE FORMACIÓ	48,00					48,00
2016.74.45080	SUBVENCIONS CORRENTS DE L'ADMÓ GENERAL DE LA C.A	59.224,74				17.298,21	41.926,53
2016.74.83100	REINTEGRAMENT DE PRÈSTECES AL PERSONAL	77,78					77,78



PRESSUPOST D'INGRESSOS
DRETS A COBRAR DE PRESSUPOSTOS TANCATS

Data obtenció 02/05/2022

Pàg. 2

DRETS PENDENTS DE COBRAMENT TOTALS

EXERCICI 2021

APLICACIÓ PRESSUPOSTÀRIA	DESCRIPCIÓ	DRETS PENDENTS DE COBRAMENT A 1 DE GENER	MODIFICACIONS SALDO INICIAL	DRETS ANUL·LATS	DRETS CANCEL·LATS	RECAPTACIÓ	DRETS PENDENT DE COBRAMENT A 31 DE DESEMBRE
2017.74.34900	ALTRES PREUS PÚBLICS	238,68					238,68
2017.74.39900	ALTRES INGRESSOS	107,44					107,44
2017.74.45080	SUBVENCIONS CORRENTS DE L'ADMÓ GENERAL DE LA C.A	219.752,32				10.818,22	208.934,10
2017.74.48000	TRANSFERENCIES INFORM. PROGRAMA SEFED	51.135,44					51.135,44
2017.74.83100	REINTEGRAMENT DE PRÈSTECES AL PERSONAL	83,33					83,33
2018.74.34900	ALTRES PREUS PÚBLICS	68,19					68,19
2018.74.39900	ALTRES INGRESSOS	53,72					53,72
2018.74.39904	VENDA SERVEIS CET	402,75					402,75
2018.74.45080	SUBVENCIONS CORRENTS DE L'ADM GRAL DE LA CA	705.950,47				8.185,27	697.765,20
2018.74.48000	TRANSFERENCIES INFORM. PROGRAMA SEFED	91.135,44					91.135,44
2018.74.83100	REINTEGRAMENT DE PRÈSTECES AL PERSONAL	1.813,98				1.513,98	300,00
2019.74.34900	ALTRES PREUS PÚBLICS	1.397,23					1.397,23
2019.74.39900	ALTRES INGRESSOS	95,04				95,04	
2019.74.39903	INGRESSOS ALUMNES. CURSOS ÀREA DE FORMACIÓ	7.782,00					7.782,00
2019.74.39904	VENDA SERVEIS CET	13,41					13,41
2019.74.45080	SUBVENCIONS CORRENTS DE L'ADM GRAL DE LA CA	907.565,86				23.881,70	883.684,16
2019.74.48000	TRANSFERENCIES INFORM. PROGRAMA SEFED	117.218,88					117.218,88



PRESSUPOST D'INGRESSOS
DRETS A COBRAR DE PRESSUPOSTOS TANCATS

Data obtenció 02/05/2022

Pàg. 3

DRETS PENDENTS DE COBRAMENT TOTALS

EXERCICI 2021

APLICACIÓ PRESSUPOSTÀRIA	DESCRIPCIÓ	DRETS PENDENTS DE COBRAMENT A 1 DE GENER	MODIFICACIONS SALDO INICIAL	DRETS ANUL·LATS	DRETS CANCEL·LATS	RECAPTACIÓ	DRETS PENDENT DE COBRAMENT A 31 DE DESEMBRE
2019.74.83100	REINTEGRAMENT DE PRÈSTECES AL PERSONAL	3.472,21				1.666,68	1.805,53
2020.74.34900	ALTRES PREUS PÚBLICS	2.447,29				949,13	1.498,16
2020.74.39900	ALTRES INGRESSOS	107,44				107,44	
2020.74.39903	INGRESSOS ALUMNES. CURSOS ÀREA DE FORMACIÓ	2.902,60				2.678,80	223,80
2020.74.40000	TRANSFERÈNCIA CORRENT AJUNTAMENT DE LLEIDA	648.482,27				648.482,27	
2020.74.40001	TRANSF. AJUNTAMENT LLEIDA. PLA REACTIV. ECONÒMICA COVID_19	103.200,00				103.200,00	
2020.74.45080	SUBVENCIONS CORRENTS DE L'ADM GRAL DE LA CA	1.468.019,84				658.163,79	809.856,05
2020.74.48000	TRANSFERÈNCIES INFORM. PROGRAMA SEFED	117.218,88					117.218,88
2020.74.83100	REINTEGRAMENT DE PRÈSTECES AL PERSONAL	11.499,99				4.000,08	7.499,91
	TOTAL	4.779.638,93				1.521.971,77	3.257.667,16

**PRESSUPOST D'INGRESSOS**

Data obtenció 02/05/2022

DRETS A COBRAR DE PRESSUPOSTOS TANCATS

Pàg. 1

DRETS ANUL·LATS

EXERCICI 2021

APLICACIÓ PRESSUPOSTÀRIA	DESCRIPCIÓ	ANUL·LACIÓ DE LIQUIDACIONS	APLAÇAMENT I FRACCIONAMENT	TOTAL DRETS ANUL·LATS
TOTAL				

**PRESSUPOST D'INGRESSOS**
DRETS A COBRAR DE PRESSUPOSTOS TANCATS

DRETS CANCEL·LATS

EXERCICI 2021

APLICACIÓ PRESSUPOSTÀRIA	DESCRIPCIÓ	COBROS EN ESPÈCIE	INSOLVÈNCIES	PRESCRIPCIONS	ALTRES CAUSES	TOTAL DRETS CANCEL·LATS
TOTAL						



EXERCICIS TANCATS

Data obtenció 02/05/2022

Pàg. 1

VARIACIÓ DE RESULTATS PRESSUPOSTARIS D' EXERCICIS ANTERIORS

	EXERCICI		
	TOTAL VARIACIÓ DRETS	TOTAL VARIACIÓ OBLIGACIONS	2021 VARIACIÓ DE RESULTATS PRESSUPOSTARIS D'EXERCICIS ANTERIORS
- a) Operacions corrents			
- b) Operacions de capital			
1. TOTAL VARIACIÓ OPERACIONS NO FINANCERES (a+b)			
- c) Actius financers			
- d) Passius financers			
2. TOTAL VARIACIÓ OPERACIONS FINANCERES (c+d)			
TOTAL (1+2)			



EXERCICIS FUTURS

COMPROMISOS DE DESPESA AMB CÀRREC A PRESSUPOSTOS D'EXERCICIS POSTERIORIS

EXERCICI 2021

APLIC. PRESSUPOSTÀRIA	DESCRIPCIÓ	COMPROMISOS DE DESPESES ADQUIRITS B CÀRREC AL PRESSUPOST DE L'EXERCICI				
		2.022	2.023	2.024	2.025	ANYS SUCCESSIUS
2021.74.2410.16000	SEGURETAT SOCIAL EMPRESA					
2021.74.2410.20300	LLOGUER MAQUINARIA					
2021.74.2410.22100	SUBMINISTRAMENT D'ENERGIA ELÈCTRICA	15.000,00				
2021.74.2410.22101	SUBMINISTRAMENT D'AIGUA					
2021.74.2410.22103	COMBUSTIBLE I CARBURANTS	5.500,00				
2021.74.2410.22104	VESTUARI					
2021.74.2410.22199	ALTRES SUBMINISTRAMENTS.					
2021.74.2410.22200	SERVEIS DE TELECOMUNICACIONS					
2021.74.2410.22201	COMUNICACIONS POSTALS					
2021.74.2410.22400	PRIMES D'ASSEGURANCES					
2021.74.2410.22699	ALTRES DESPESES DIVERSES					
2021.74.2410.22700	SERVEI NETEJA	47.619,73				
2021.74.2410.22799	ALTRES TREBALLS REALITZATS PER ALTRES EMPRESSES I PROFES.					
2021.74.2411.22000	MATERIAL D'OFICINA					
2021.74.2411.22101	SUBMINISTRAMENT AIGUA					
2021.74.2411.22103	SUBMINISTRAMENT COMBUSTIBLE I CARBURANTS					
2021.74.2411.22104	VESTUARI					
2021.74.2411.22199	ALTRES SUBMINISTRAMENTS.					



EXERCICIS FUTURS

COMPROMISOS DE DESPESA AMB CÀRREC A PRESSUPOSTOS D'EXERCICIS POSTERIORIS

EXERCICI 2021

APLIC. PRESSUPOSTÀRIA	DESCRIPCIÓ	COMPROMISOS DE DESPESES ADQUIRITS B CÀRREC AL PRESSUPOST DE L'EXERCICI				
		2.022	2.023	2.024	2.025	ANYS SUCCESSIUS
2021.74.2411.22200	SERVEIS DE TELECOMUNICACIONS.					
2021.74.2411.22699	ALTRES DESPESES DIVERSES					
2021.74.2411.22700	SERVEI DE NETEJA	4.077,22				
2021.74.2411.22799	ALTRES TREBALLS REALITZATS PER ALTRES EMPRESSES I PROFES.					
2021.74.2411.62400	ELEMENTS DE TRANSPORT					
2021.74.3240.22100	ENERGIA ELÈCTRICA.	2.500,00				
2021.74.3240.22101	SUBMINISTRAMENT D'AIGUA					
2021.74.3240.22103	COMBUSTIBLES I CARBURANTS.	3.600,00				
2021.74.3240.22104	VESTUARI.					
2021.74.3240.22105	PRODUCTES ALIMENTARIS					
2021.74.3240.22199	ALTRES SUBMINISTRAMENTS.					
2021.74.3240.22699	ALTRES DESPESES DIVERSES					
2021.74.3240.22700	NETEGES	17.367,37				
2021.74.3240.22799	ALTRES TREBALLS REALITZATS PER ALTRES EMPRESSES I PROFES.					
	TOTAL	95.664,32				



EXERCICIS FUTURS

COMPROMISOS D'INGRÉS AMB CÀRREC A PRESSUPOSTOS D'EXERCICIS POSTERIORIS

EXERCICI 2021

APLICACIÓ PRESSUPOSTÀRIA	DESCRIPCIÓ	COMPROMISOS D'INGRESSOS CONCERTATS IMPUTABLES A L'EXERCICI				
		2022	2023	2024	2025	ANYS SUCCESSIUS
TOTAL						

INFORMACIÓ PRESSUPOSTÀRIA
EXECUCIÓ DE PROJECTES DE DESPESES

Resum d'execució

Codi Projecte / Denominació	ANY D' INICI	DURADA (anys)	DESPESA PREVISTA	DESPESA COMPROMESA	OBLIGACIONS RECONEGUDES			DESPESA PENDENT DE REALITZAR	FINANÇAMENT AFECTAT
					1 DE GENER	A L'EXERCICI	TOTAL		
2007.3.IPI07.13.IPI 07/08	2.007,00	14							NO
2007.3.PAR 7.11.PARMI 07/08	2.007,00	14							NO
2008.3.SPE08.5.SECTORS PRIORITARIS I EMERGENTS 08	2.008,00	1							NO
2010.3.1207.18.ACCIONS PER L'OCUPACIÓ AMB ENTITATS	2.010,00	11	1.620.194,41	1.620.194,41	1.620.194,41		1.620.194,41		SÍ
2010.3.683.1.4.ACC.FORM.PRIOR.A BRIL/MAIG	2.010,00	11	140.856,71	140.856,71	140.856,71		140.856,71		SÍ
2010.3.683.3.12.ACC.FORM.PRIOR. SETEMBRE	2.010,00	10	76.160,69	76.160,69	76.160,69		76.160,69		SÍ
2010.3.683.4.14.ACC.FORM.PRIOR. OCTUBRE	2.010,00	10	55.293,36	55.293,36	55.293,36		55.293,36		SÍ
2010.3.683.5.16.ACC.FORM.PRIOR. NOV/DES	2.010,00	10	81.889,94	81.889,94	81.889,94		81.889,94		SÍ
2011.3.1151.10.2A FASE CASA D'OFICIS	2.011,00	11	556.099,23	556.099,23	556.099,23		556.099,23		SÍ



INFORMACIÓ PRESSUPOSTÀRIA
EXECUCIÓ DE PROJECTES DE DESPESES

Resum d'execució

Codi Projecte / Denominació	ANY D' INICI	DURADA (anys)	DESPESA PREVISTA	DESPESA COMPROMESA	OBLIGACIONS RECONEGUDES			DESPESA PENDENT DE REALITZAR	FINANÇAMENT AFECTAT
					1 DE GENER	A L'EXERCICI	TOTAL		
2011.3.1283.19.PQPI 2012	2.011,00	10	140.297,52	140.297,52	140.297,52		140.297,52		SÍ
2011.3.1333.18.PIMEC 2011	2.011,00	11							SÍ
2011.3.1345.24.PROMO2	2.011,00	1	37.336,27	37.336,27	37.336,27		37.336,27		SÍ
2011.3.1346.16.REINICIA'T 2012	2.011,00	10	107.881,03	107.881,03	107.881,03		107.881,03		SÍ
2011.3.1347.25.IPI 2012	2.011,00	10	247.011,77	247.011,77	247.011,77		247.011,77		SÍ
2011.3.1490.11.IMONORD 1	2.011,00	1	23.866,13	23.866,13	23.866,13		23.866,13		SÍ
2011.3.1654.23.IMONORD2	2.011,00	1	37.336,26	37.336,26	37.336,26		37.336,26		SÍ
2011.3.1655.20.SECTORIS PRIORITARIS 2011-2012	2.011,00	10	239.182,46	239.182,46	239.182,46		239.182,46		SÍ
2011.3.7290.2.IPI 2011	2.011,00	11	257.055,70	257.055,70	257.055,70		257.055,70		SÍ

INFORMACIÓ PRESSUPOSTÀRIA
EXECUCIÓ DE PROJECTES DE DESPESES

Resum d'execució

Codi Projecte / Denominació	ANY D' INICI	DURADA (anys)	DESPESA PREVISTA	DESPESA COMPROMESA	OBLIGACIONS RECONEGUDES			DESPESA PENDENT DE REALITZAR	FINANÇAMENT AFECTAT
					1 DE GENER	A L'EXERCICI	TOTAL		
2013.3.2217.35.JOVES FORMACIÓ PROFESSIONALITZADA	2.013,00	9	112.610,18	112.610,18	112.610,18		112.610,18		SÍ
2013.3.2278.9.FOAP OP.BAS.FABRICACIÓ MECÀNICA	2.013,00	9	5.307,80	5.307,80	5.307,80		5.307,80		SÍ
2013.3.2284.15.FOAP PRÀCTIQUES TREBALL DOMÈSTIC	2.013,00	9	2.018,05	2.018,05	2.018,05		2.018,05		SÍ
2014.3.2465.18.FEM OCUPACIÓ JOVES FORMACIÓ	2.014,00	8	73.702,12	49.856,69	49.856,69		49.856,69	23.845,43	SÍ
2014.3.2721.21.JOVES PER L'OCUPACIÓ. TUTORITZACIÓ	2.014,00	1	154.350,00	154.350,00	154.350,00		154.350,00		SÍ
2014.3.2722.22.JOVES PER L'OCUPACIÓ. FORMACIÓ	2.014,00	8	136.126,71	136.126,71	136.126,71		136.126,71		SÍ
2014.3.2728.16.FEM OCUPACIÓ JOVES PROSPECCIÓ	2.014,00	1	96.000,00	94.809,35	94.809,35		94.809,35	1.190,65	SÍ
2014.3.2730.17.FEM OCUPACIÓ JOVES TUTORITZACIÓ	2.014,00	1	96.000,00	85.899,29	85.899,29		85.899,29	10.100,71	SÍ
2014.3.2825.24.JOVES PER L'OCUPACIÓ.	2.014,00	1	5.625,00	5.625,00	5.625,00		5.625,00		SÍ

INFORMACIÓ PRESSUPOSTÀRIA
EXECUCIÓ DE PROJECTES DE DESPESES

Resum d'execució

Codi Projecte / Denominació	ANY D' INICI	DURADA (anys)	DESPESA PREVISTA	DESPESA COMPROMESA	OBLIGACIONS RECONEGUDES			DESPESA PENDENT DE REALITZAR	FINANÇAMENT AFECTAT
					1 DE GENER	A L'EXERCICI	TOTAL		
2014.3.2826.25.JOVES PER L'OCUPACIÓ. INCENTIUS	2.014,00	8	46.350,00	46.350,00	46.350,00		46.350,00		SÍ
2014.3.2921.33.TREBALL I FORMACIÓ PANPS NOV2014	2.014,00	2	310.500,47	310.500,47	310.500,47		310.500,47		SÍ
2014.3.3262.36.JOVES PER L'OCUPACIÓ TUTORITZACIÓ	2.014,00	1	154.350,00	154.350,00	154.350,00		154.350,00		SÍ
2015.3.2923.13.TREBALL I FORMACIÓ. PANPS	2.015,00	7	20.692,80	15.299,97	15.299,97		15.299,97	5.392,83	SÍ
2015.3.3014.15.JOVES PER L'OCUPACIÓ. FORMACIÓ	2.015,00	7	70.984,10	70.984,10	70.984,10		70.984,10		SÍ
2015.3.3049.6.DISPOSITIU NOGUEROLA TB	2.015,00	7	108.898,25	108.898,25	108.898,25		108.898,25		SÍ
2015.3.3050.7.DISPOSITIU GÈNERE TB	2.015,00	7	74.251,20	74.251,20	74.251,20		74.251,20		SÍ
2015.3.3051.16.DISPOSITIU JOVES TB	2.015,00	7	43.631,83	43.631,83	43.631,83		43.631,83		SÍ
2015.3.3052.8.AGENT D'ACOLLIDA TB	2.015,00	7	13.446,34	13.446,34	13.446,34		13.446,34		SÍ



INFORMACIÓ PRESSUPOSTÀRIA
EXECUCIÓ DE PROJECTES DE DESPESES

Resum d'execució

Codi Projecte / Denominació	ANY D' INICI	DURADA (anys)	DESPESA PREVISTA	DESPESA COMPROMESA	OBLIGACIONS RECONEGUDES			DESPESA PENDENT DE REALITZAR	FINANÇAMENT AFECTAT
					1 DE GENER	A L'EXERCICI	TOTAL		
2015.3.3192.18.ACCIONS TIC JOVES-GARANTIA JUVENIL	2.015,00	1	16.097,92	16.097,92	16.097,92		16.097,92		SÍ
2015.3.3222.21.MARMI 2015-2016	2.015,00	6	65.889,05	65.889,05	65.889,05		65.889,05		SÍ
2015.3.3237.22.AODL PROSPECCIÓ 2015-2016	2.015,00	1	38.388,79	38.388,79	38.388,79		38.388,79		SÍ
2015.3.3263.10.JOVES PER L'OCUPACIÓ FORM.ESO	2.015,00	7	540,40	540,40	540,40		540,40		SÍ
2015.3.3264.12.JOVES PROM.PART.EMPRESSES	2.015,00	1	5.625,00	5.625,00	5.625,00		5.625,00		SÍ
2015.3.3271.19.PANPS 2015-2016	2.015,00	6	369.468,26	360.382,45	360.382,45		360.382,45	9.085,81	SÍ
2016.3.3289.5.TREBALL I FORMACIÓ RMI 2015-2016	2.016,00	1	300.913,94	300.913,94	300.913,94		300.913,94		SÍ
2016.3.3400.21.JOVES PER L'OCUPACIÓ INCENTIVUS	2.016,00	6	46.800,00	45.300,00	45.300,00		45.300,00	1.500,00	SÍ
2016.3.3428.22.JOVES PER L'OCUPACIÓ ESO	2.016,00	6	640,80	640,80	640,80		640,80		SÍ

INFORMACIÓ PRESSUPOSTÀRIA
EXECUCIÓ DE PROJECTES DE DESPESES

Resum d'execució

Codi Projecte / Denominació	ANY D' INICI	DURADA (anys)	DESPESA PREVISTA	DESPESA COMPROMESA	OBLIGACIONS RECONEGUDES			DESPESA PENDENT DE REALITZAR	FINANÇAMENT AFECTAT
					1 DE GENER	A L'EXERCICI	TOTAL		
2016.3.3450.16.FEM OCUP.JOVES ORIENTACIÓ	2.016,00	6	86.400,00	64.283,67	64.283,67		64.283,67	22.116,33	SÍ
2016.3.3459.25.AGÈNCIA COL-LOCACIÓ	2.016,00	1	10.450,00	10.450,00	10.450,00		10.450,00		SÍ
2016.3.3467.17.FEM OCUP.JOVES FORMACIÓ	2.016,00	6	27.567,01	27.567,01	27.567,01		27.567,01		SÍ
2016.3.3485.26.JOVES PER L'OCUPACIÓ FORMACIÓ	2.016,00	6	94.894,91	94.894,91	94.894,91		94.894,91		SÍ
2016.3.3646.33.FEM OCUP.JOVES ORIENTACIÓ 2016-2017	2.016,00	5	104.400,00	75.099,12	75.099,12		75.099,12	29.300,88	SÍ
2016.3.3648.34.FEM OCUP. JOVES PROSPECCIÓ 2016-2017	2.016,00	5	81.200,00	81.101,78	81.101,78		81.101,78	98,22	SÍ
2016.3.3658.35.FEM OCUP.JOVES FORMACIÓ 2016-2017	2.016,00	5	69.600,00	26.727,00	26.727,00		26.727,00	42.873,00	SÍ
2017.3.3548.4.DIPOSITIU TB NOGUEROLA 2016-2017	2.017,00	1	108.849,82	108.849,82	108.849,82		108.849,82		SÍ
2017.3.3569.19.JOVES OCUPACIÓ INCENCIUS 2016-2018	2.017,00	5	48.000,00	44.100,00	44.100,00		44.100,00	3.900,00	SÍ



INFORMACIÓ PRESSUPOSTÀRIA
EXECUCIÓ DE PROJECTES DE DESPESES

Resum d'execució

Codi Projecte / Denominació	ANY D' INICI	DURADA (anys)	DESPESA PREVISTA	DESPESA COMPROMESA	OBLIGACIONS RECONEGUDES			DESPESA PENDENT DE REALITZAR	FINANÇAMENT AFECTAT
					1 DE GENER	A L'EXERCICI	TOTAL		
2017.3.3570.18.JOVES OCUPACIÓ TUTORITZACIÓ 2016-2018	2.017,00	5	180.000,00	168.091,91	168.091,91		168.091,91	11.908,09	SÍ
2017.3.3573.2.AODL MARTA PUJOL	2.017,00	1	27.045,55	27.045,55	27.045,55		27.045,55		SÍ
2017.3.3595.3.AODL ANNA M. CAPDEVILA	2.017,00	1	27.045,55	27.045,55	27.045,55		27.045,55		SÍ
2017.3.3702.22.AGÈNCIA COL-LOCACIÓ	2.017,00	1	22.410,00	22.410,00	22.410,00		22.410,00		SÍ
2017.3.3704.24.INTEGRAL OBRINT PORTES	2.017,00	4	260.293,04	156.486,93	156.486,93		156.486,93	103.806,11	SÍ
2017.3.3722.14.PROGRAMA 30 PLUS FORMACIÓ	2.017,00	5	96.205,11	30.871,94	30.871,94		30.871,94	65.333,17	SÍ
2017.3.3725.13.PROGRAMA 30 PLUS ORIENTACIÓ	2.017,00	2	144.000,00	129.448,84	129.448,84		129.448,84	14.551,16	SÍ
2017.3.3741.20.JOVES OCUPACIÓ ESO 2016-2018	2.017,00	5	7.200,00	170,00	170,00		170,00	7.030,00	SÍ
2017.3.3743.23.JOVES OCUPACIÓ FORMACIÓ	2.017,00	5	149.305,00	99.219,15	99.219,15		99.219,15	50.085,85	SÍ

INFORMACIÓ PRESSUPOSTÀRIA
EXECUCIÓ DE PROJECTES DE DESPESES

Resum d'execució

Codi Projecte / Denominació	ANY D' INICI	DURADA (anys)	DESPESA PREVISTA	DESPESA COMPROMESA	OBLIGACIONS RECONEGUDES			DESPESA PENDENT DE REALITZAR	FINANÇAMENT AFECTAT
					1 DE GENER	A L'EXERCICI	TOTAL		
2017.3.3764.26.SEFED 2016-2017	2.017,00	1	91.135,44	91.135,44	91.135,44		91.135,44		SÍ
2017.3.3796.27.INTEGRAL + 30 ANYS	2.017,00	1	159.116,63	71.850,86	71.850,86		71.850,86	87.265,77	SÍ
2017.3.3840.28.FOAP AUX.OFICINA 2017-2018	2.017,00	4	18.777,61	18.777,61	18.777,61		18.777,61		SÍ
2017.3.3920.30.PROSPECCIÓ 30 PLUS 2017-2019	2.017,00	1	112.000,00	88.325,70	88.325,70		88.325,70	23.674,30	SÍ
2018.3.1149.1.SEFED 2017-2018	2.018,00	1	127.966,61	127.966,61	127.966,61		127.966,61		SÍ
2018.3.3863.36.INTEGRADOR SOCIAL TB	2.018,00	4	10.139,51	7.957,83	7.957,83		7.957,83	2.181,68	SÍ
2018.3.3865.23.PROG QUALIF FORM PROF TB	2.018,00	4	14.725,00	14.621,65	14.621,65		14.621,65	103,35	SÍ
2018.3.3867.10.AODL MIREIA ALDABO	2.018,00	1	37.492,10	37.492,10	37.492,10		37.492,10		SÍ
2018.3.3868.11.AODL ESTEFANIA CLOSA	2.018,00	1	34.608,13	34.608,13	34.608,13		34.608,13		SÍ

INFORMACIÓ PRESSUPOSTÀRIA
EXECUCIÓ DE PROJECTES DE DESPESES

Resum d'execució

Codi Projecte / Denominació	ANY D' INICI	DURADA (anys)	DESPESA PREVISTA	DESPESA COMPROMESA	OBLIGACIONS RECONEGUDES			DESPESA PENDENT DE REALITZAR	FINANÇAMENT AFECTAT
					1 DE GENER	A L'EXERCICI	TOTAL		
2018.3.3869.35.2A FASE CO	2.018,00	1	235.072,01	235.072,01	235.072,01		235.072,01		SÍ
2018.3.3869.9.1A FASE CO 2017-2018	2.018,00	1	142.684,01	142.684,01	142.684,01		142.684,01		SÍ
2018.3.3887.17.TREBALL I FORMACIÓ COORDINACIÓ	2.018,00	1	84.000,00	84.000,00	84.000,00		84.000,00		SÍ
2018.3.3888.18.TREBALL I FORMACIÓ DONA	2.018,00	1	150.080,00	131.706,36	131.706,36		131.706,36	18.373,64	SÍ
2018.3.3889.19.TREBALL I FORMACIÓ PANPS	2.018,00	1	675.360,00	622.676,09	622.676,09		622.676,09	52.683,91	SÍ
2018.3.3890.20.TREBALL I FORMACIÓ PRMI	2.018,00	1	450.240,00	373.040,63	373.040,63		373.040,63	77.199,37	SÍ
2018.3.3891.27.TREBALL I FORMACIÓ ACCIONS FORMATIVES	2.018,00	1	33.886,69	21.163,83	21.163,83		21.163,83	12.722,86	SÍ
2018.3.3919.30.PROGRAMA 30 PLUS ORIENTACIÓ	2.018,00	1	144.000,00	121.302,58	121.302,58		121.302,58	22.697,42	SÍ
2018.3.3921.31.PROGRAMA 30 PLUS FORMACIÓ	2.018,00	4	96.594,81	44.540,76	44.540,76		44.540,76	52.054,05	SÍ

INFORMACIÓ PRESSUPOSTÀRIA
EXECUCIÓ DE PROJECTES DE DESPESES

Resum d'execució

Codi Projecte / Denominació	ANY D' INICI	DURADA (anys)	DESPESA PREVISTA	DESPESA COMPROMESA	OBLIGACIONS RECONEGUDES			DESPESA PENDENT DE REALITZAR	FINANÇAMENT AFECTAT
					1 DE GENER	A L'EXERCICI	TOTAL		
2018.3.3928.28.FOAP XARXES SOCIALS	2.018,00	4	1.245,40	1.245,40	1.245,40		1.245,40		SÍ
2018.3.3975.21.PROGRAMA UBI-CAT	2.018,00	1	139.757,25	114.357,25	114.357,25		114.357,25	25.400,00	SÍ
2018.3.3999.26.AODL SUPORT EMPRESA MANEL SOLE	2.018,00	1	39.045,55	39.045,55	39.045,55		39.045,55		SÍ
2018.3.4000.22.INNOVADORS	2.018,00	1	59.767,02	59.767,02	59.767,02		59.767,02		SÍ
2018.3.4037.29.PROGRAMA ENFEINAT	2.018,00	1	230.626,50	203.535,89	203.535,89		203.535,89	27.090,61	SÍ
2018.3.4054.32.PROGRAMA FEM OCUPACIÓ ORIENTACIÓ	2.018,00	1	108.000,00	75.545,56	75.545,56		75.545,56	32.454,44	SÍ
2018.3.4055.33.PROGRAMA FEM OCUPACIÓ PROSPECCIÓ	2.018,00	1	84.000,00	82.409,78	82.409,78		82.409,78	1.590,22	SÍ
2018.3.4059.34.PROGRAMA FEM OCUPACIÓ FORMACIÓ	2.018,00	4	72.000,00	28.203,86	28.203,86		28.203,86	43.796,14	SÍ
2018.3.4118.38.TB JARDINERS	2.018,00	1	68.392,32	55.178,33	55.178,33		55.178,33	13.213,99	SÍ

INFORMACIÓ PRESSUPOSTÀRIA
EXECUCIÓ DE PROJECTES DE DESPESES

Resum d'execució

Codi Projecte / Denominació	ANY D' INICI	DURADA (anys)	DESPESA PREVISTA	DESPESA COMPROMESA	OBLIGACIONS RECONEGUDES			DESPESA PENDENT DE REALITZAR	FINANÇAMENT AFECTAT
					1 DE GENER	A L'EXERCICI	TOTAL		
2018.3.4185.39.30 PLUS PROSPECCIÓ 2018-2020	2.018,00	2	186.633,85	186.633,85	186.633,85		186.633,85		SÍ
2018.3.4201.43.AODL ESTEFANIA CLOSA	2.018,00	1	37.926,54	37.012,17	37.012,17		37.012,17	914,37	SÍ
2018.3.4210.40.30 PLUS ORIENTACIÓ 2018-2020	2.018,00	2	124.384,32	115.875,97	115.875,97		115.875,97	8.508,35	SÍ
2018.3.4212.41.SINGULAR ORIENTACIÓ	2.018,00	1	337.323,61	292.623,59	292.623,59		292.623,59	44.700,02	SÍ
2018.3.4213.42.SINGULAR PROSPECCIÓ 2018-20109	2.018,00	1	68.550,00	68.550,00	68.550,00		68.550,00		SÍ
2019.3.4126.22.PLANIFICACIÓ ESTRATÈGICA	2.019,00	1	17.363,50	17.363,50	17.363,50		17.363,50		SÍ
2019.3.4140.23.INNOVADORS EXPERIMENTALS	2.019,00	1	77.511,03	77.063,31	77.063,31		77.063,31	447,72	SÍ
2019.3.4144.7.SINGULAR FORMACIÓ PROFESSIONALITZADA	2.019,00	1	72.795,50	36.974,20	36.974,20		36.974,20	35.821,30	SÍ
2019.3.4170.27.ENFEINAT PERSONAL TÈCNIC	2.019,00	1	298.525,50	274.207,62	274.207,62		274.207,62	24.317,88	SÍ



INFORMACIÓ PRESSUPOSTÀRIA
EXECUCIÓ DE PROJECTES DE DESPESES

Resum d'execució

Codi Projecte / Denominació	ANY D' INICI	DURADA (anys)	DESPESA PREVISTA	DESPESA COMPROMESA	OBLIGACIONS RECONEGUDES			DESPESA PENDENT DE REALITZAR	FINANÇAMENT AFECTAT
					1 DE GENER	A L'EXERCICI	TOTAL		
2019.3.4171.28.ENFEINAT PERSONAL ADM. ESP. NO	2.019,00	1	132.363,05	132.363,05	132.363,05		132.363,05		SÍ
2019.3.4171.8.1A FASE CO	2.019,00	1	148.801,96	146.801,28	146.801,28		146.801,28	2.000,68	SÍ
2019.3.4172.29.ENFEINAT COORDINACIÓ	2.019,00	1	22.075,04	22.075,04	22.075,04		22.075,04		SÍ
2019.3.4172.9.2A FASE CO TB	2.019,00	1	272.801,58	272.786,49	272.786,49		272.786,49	15,09	SÍ
2019.3.4180.18.FOAP AUX. ENREGISTRAMENT DADES	2.019,00	1	40.152,00	16.393,73	16.393,73		16.393,73	23.758,27	SÍ
2019.3.4181.20.FOAP NETEJA ESP AIS OBERTS	2.019,00	1	17.614,50	11.553,41	11.553,41		11.553,41	6.061,09	SÍ
2019.3.4182.19.FOAP TREBALLS FUSTERIA I MOBLES	2.019,00	1	22.968,00	19.775,57	19.775,57		19.775,57	3.192,43	SÍ
2019.3.4187.10.DISPOSITIU MARIOLA TB	2.019,00	1	79.121,58	79.101,42	79.101,42		79.101,42	20,16	SÍ
2019.3.4189.11.DISPOSITIU C.HISTÒRIC TB	2.019,00	1	128.170,74	128.139,82	128.139,82		128.139,82	30,92	SÍ

INFORMACIÓ PRESSUPOSTÀRIA
EXECUCIÓ DE PROJECTES DE DESPESES

Resum d'execució

Codi Projecte / Denominació	ANY D' INICI	DURADA (anys)	DESPESA PREVISTA	DESPESA COMPROMESA	OBLIGACIONS RECONEGUDES			DESPESA PENDENT DE REALITZAR	FINANÇAMENT AFECTAT
					1 DE GENER	A L'EXERCICI	TOTAL		
2019.3.4191.12.DISPOSITIU NOGUEROLA TB	2.019,00	1	120.841,87	120.841,87	120.841,87		120.841,87		SÍ
2019.3.4193.13.DISPOSITIU DONES TB	2.019,00	1	94.552,36	88.638,05	88.638,05		88.638,05	5.914,31	SÍ
2019.3.4194.14.DISPOSITIU JOVES TB	2.019,00	1	57.039,43	55.533,57	55.533,57		55.533,57	1.505,86	SÍ
2019.3.4197.15.PROGRAMA B JARDINERIA TB	2.019,00	1	14.602,87	13.533,73	13.533,73		13.533,73	1.069,14	SÍ
2019.3.4198.16.EXPERIENCIACIÓ LABORAL PO JARDINERS TB	2.019,00	1	71.502,72	69.933,87	69.933,87		69.933,87	1.568,85	SÍ
2019.3.4199.17.EXPERIENCIACIÓ LABORAL TÈCNICS TB	2.019,00	1	24.162,74	23.959,34	23.959,34		23.959,34	203,40	SÍ
2019.3.4205.3.TREBALL I FORMACIÓ DONA	2.019,00	1	225.120,00	214.263,77	214.263,77		214.263,77	10.856,23	SÍ
2019.3.4206.1.TREBALL I FORMACIÓ PANP	2.019,00	1	590.940,00	565.003,53	565.003,53		565.003,53	25.936,47	SÍ
2019.3.4207.2.TREBALL I FORMACIÓ PRGC	2.019,00	1	375.200,00	359.195,43	359.195,43		359.195,43	16.004,57	SÍ

INFORMACIÓ PRESSUPOSTÀRIA
EXECUCIÓ DE PROJECTES DE DESPESES

Resum d'execució

Codi Projecte / Denominació	ANY D' INICI	DURADA (anys)	DESPESA PREVISTA	DESPESA COMPROMESA	OBLIGACIONS RECONEGUDES			DESPESA PENDENT DE REALITZAR	FINANÇAMENT AFECTAT
					1 DE GENER	A L'EXERCICI	TOTAL		
2019.3.4208.5.TREBALL I FORMACIÓ FORMACIÓ	2.019,00	1	53.075,60	26.621,52	26.621,52		26.621,52	26.454,08	SÍ
2019.3.4209.4.TREBALL I FORMACIÓ COORDINACIÓ	2.019,00	1	120.984,75	120.772,47	120.772,47		120.772,47	212,28	SÍ
2019.3.4214.32.SINGULAR ORIENTACIÓ 2019	2.019,00	1	24.867,36	24.379,61	24.379,61		24.379,61	487,75	SÍ
2019.3.4243.6.30 PLUS FORMACIÓ 2018-2020	2.019,00	1	73.692,56	31.285,04	31.285,04		31.285,04	42.407,52	SÍ
2019.3.4279.26.UBICAT ORIENTACIÓ	2.019,00	1	177.739,93	139.050,42	139.050,42		139.050,42	38.689,51	SÍ
2019.3.4280.25.UBICAT CONEIXEMENT	2.019,00	1	83.128,22	81.223,39	81.223,39		81.223,39	1.904,83	SÍ
2019.3.4281.24.SEFED 2019	2.019,00	1	184.920,48	184.920,48	184.920,48		184.920,48		SÍ
2019.3.4313.30.UBICAT RECURSOS CAPS TÈCNICS	2.019,00	1	3.000,00	3.000,00	3.000,00		3.000,00		SÍ
2019.3.4314.31.UBICAT AJUTS E INCENTIUS	2.019,00	1	24.883,60	7.778,00	7.778,00		7.778,00	17.105,60	SÍ

INFORMACIÓ PRESSUPOSTÀRIA
EXECUCIÓ DE PROJECTES DE DESPESES

Resum d'execució

Codi Projecte / Denominació	ANY D' INICI	DURADA (anys)	DESPESA PREVISTA	DESPESA COMPROMESA	OBLIGACIONS RECONEGUDES			DESPESA PENDENT DE REALITZAR	FINANÇAMENT AFECTAT
					1 DE GENER	A L'EXERCICI	TOTAL		
2019.3.4346.33.FOAP XARXES SOCIALS	2.019,00	1	2.976,75	1.120,00	1.120,00		1.120,00	1.856,75	SÍ
2019.3.4407.37.FOAP FUSTERIA I MOBLES	2.019,00	1	22.968,00	16.964,53	16.964,53		16.964,53	6.003,47	SÍ
2019.3.4408.38.FOAP SERVEIS ADMINIS I GENERALS	2.019,00	1	41.144,50	15.139,18	15.139,18		15.139,18	26.005,32	SÍ
2019.3.4422.34.30 PLUS 2019-2020 PROSPECCIÓ	2.019,00	2	164.349,72	147.425,06	147.425,06		147.425,06	16.924,66	SÍ
2019.3.4423.35.30 PLUS 2019-2020 ORIENTACIÓ	2.019,00	2	124.384,32	115.132,49	115.132,49		115.132,49	9.251,83	SÍ
2019.3.4424.36.30 PLUS 2019-2020 FORMACIÓ	2.019,00	2	68.710,93	9.550,64	9.190,64	360,00	9.550,64	59.160,29	SÍ
2019.3.4429.40.ENFEINAT 2019-2020	2.019,00	1	523.613,44	523.613,44	523.613,44		523.613,44		SÍ
2019.3.4493.39.FOAP XARXES SOCIALS	2.019,00	1	2.976,75	1.120,00	1.120,00		1.120,00	1.856,75	SÍ
2020.3.0239.26.CONVENI UDL-IMO-AJUNTAMENT	2.020,00	1	31.500,00	11.549,59		11.549,59	11.549,59	19.950,41	SÍ

INFORMACIÓ PRESSUPOSTÀRIA
EXECUCIÓ DE PROJECTES DE DESPESES

Resum d'execució

Codi Projecte / Denominació	ANY D' INICI	DURADA (anys)	DESPESA PREVISTA	DESPESA COMPROMESA	OBLIGACIONS RECONEGUDES			DESPESA PENDENT DE REALITZAR	FINANÇAMENT AFECTAT
					1 DE GENER	A L'EXERCICI	TOTAL		
2020.3.4415.23.APP PROGRAMA	2.020,00	1	372.018,49	332.393,00	316.733,66	15.659,34	332.393,00	39.625,49	SÍ
2020.3.4459.17.PLANIFICACIO ESTRATEGICA 2019-2020	2.020,00	1	10.000,00	10.000,00	10.000,00		10.000,00		SÍ
2020.3.4469.15.TREBALL I FORMACIO ACCIONS FORMATIVES	2.020,00	1	39.803,48	17.864,90	17.864,90		17.864,90	21.938,58	SÍ
2020.3.4470.11.TREBALL I FORMACIO PANP	2.020,00	1	572.180,00	482.088,96	482.088,96		482.088,96	90.091,04	SÍ
2020.3.4471.12.TREBALL I FORMACIO PRGC	2.020,00	1	356.440,00	287.434,59	287.434,59		287.434,59	69.005,41	SÍ
2020.3.4472.13.TREBALL I FORMACIO DONA	2.020,00	1	225.120,00	189.192,55	189.192,55		189.192,55	35.927,45	SÍ
2020.3.4512.18.INNOVADORS EXPERIMENTALS XERSP	2.020,00	1	57.698,51	56.649,03	43.662,35	12.986,68	56.649,03	1.049,48	SÍ
2020.3.4523.3.TB MARIOLA	2.020,00	1	77.401,17	68.251,42	68.251,42		68.251,42	9.149,75	SÍ
2020.3.4526.5.TB HISTORIC	2.020,00	1	125.547,56	115.792,82	115.792,82		115.792,82	9.754,74	SÍ

INFORMACIÓ PRESSUPOSTÀRIA
EXECUCIÓ DE PROJECTES DE DESPESES

Resum d'execució

Codi Projecte / Denominació	ANY D' INICI	DURADA (anys)	DESPESA PREVISTA	DESPESA COMPROMESA	OBLIGACIONS RECONEGUDES			DESPESA PENDENT DE REALITZAR	FINANÇAMENT AFECTAT
					1 DE GENER	A L'EXERCICI	TOTAL		
2020.3.4527.4.TB NOGUEROLA	2.020,00	1	118.755,91	118.560,85	118.560,85		118.560,85	195,06	SÍ
2020.3.4529.6.TB DONES	2.020,00	1	93.243,17	84.145,96	84.145,96		84.145,96	9.097,21	SÍ
2020.3.4533.7.TB JOVES	2.020,00	1	94.202,58	75.182,15	75.182,15		75.182,15	19.020,43	SÍ
2020.3.4534.8.TB JARDINERIA	2.020,00	1	15.170,00	8.932,88	8.932,88		8.932,88	6.237,12	SÍ
2020.3.4535.9.TB EXP.LAB. JARDINERS	2.020,00	1	60.097,81	52.362,68	52.362,68		52.362,68	7.735,13	SÍ
2020.3.4536.10.AODL ESTEFANIA CLOSA	2.020,00	1	31.376,04	31.376,04	31.376,04		31.376,04		SÍ
2020.3.4537.1.1A FASE CO	2.020,00	1	192.787,68	190.933,36	190.933,36		190.933,36	1.854,32	SÍ
2020.3.4538.2.2A FASE CO	2.020,00	1	374.728,67	333.663,79	333.663,79		333.663,79	41.064,88	SÍ
2020.3.4569.16.AODL MONTSERRAT CUCO	2.020,00	1	36.000,00	28.830,89	28.830,89		28.830,89	7.169,11	SÍ

INFORMACIÓ PRESSUPOSTÀRIA
EXECUCIÓ DE PROJECTES DE DESPESES

Resum d'execució

Codi Projecte / Denominació	ANY D' INICI	DURADA (anys)	DESPESA PREVISTA	DESPESA COMPROMESA	OBLIGACIONS RECONEGUDES			DESPESA PENDENT DE REALITZAR	FINANÇAMENT AFECTAT
					1 DE GENER	A L'EXERCICI	TOTAL		
2020.3.4574.19.UBICAT ORIENTACIÓ	2.020,00	1	177.514,93	148.322,76	148.322,76		148.322,76	29.192,17	SÍ
2020.3.4575.20.UBICAT CONEIXEMENT	2.020,00	1	65.824,18	59.688,62	59.688,62		59.688,62	6.135,56	SÍ
2020.3.4581.14.TREBALL I FORMACIO COORDINACIO	2.020,00	1	102.201,72	102.201,72	102.201,72		102.201,72		SÍ
2020.3.4582.25.SEFED 2020	2.020,00	1	129.915,59	129.915,59	129.915,59		129.915,59		SÍ
2020.3.4586.26.PROJECTE SINGULARS 2020-2021	2.020,00	1	314.181,39	235.771,92	58.190,61	177.562,19	235.752,80	78.428,59	SÍ
2020.3.4588.21.UBICAT RECURSOS CAPACITAT TÈCNICS	2.020,00	1	3.000,00	1.168,30	1.168,30		1.168,30	1.831,70	SÍ
2020.3.4589.22.UBICAT INCENTIUS/AJUT TRANSPORTS	2.020,00	1	24.833,60	4.790,00	3.492,00	1.298,00	4.790,00	20.043,60	SÍ
2020.3.4626.27.REACT.SOCIOECON ÒMICA COVID-19	2.020,00	1	103.200,00	103.200,00	27.444,84	75.755,16	103.200,00		SÍ
2020.3.4631.24.CAMPANYA AGRÀRIA 2020	2.020,00	0	58.742,50	53.203,14	53.203,14		53.203,14	5.539,36	SÍ

INFORMACIÓ PRESSUPOSTÀRIA
EXECUCIÓ DE PROJECTES DE DESPESES

Resum d'execució

Codi Projecte / Denominació	ANY D' INICI	DURADA (anys)	DESPESA PREVISTA	DESPESA COMPROMESA	OBLIGACIONS RECONEGUDES			DESPESA PENDENT DE REALITZAR	FINANÇAMENT AFECTAT
					1 DE GENER	A L'EXERCICI	TOTAL		
2020.3.4636.29.30 PLUS 2020-2022	2.020,00	1	383.018,17	319.990,70	21.610,83	298.379,87	319.990,70	63.027,47	SÍ
2020.3.4645.31.TREBALL I FORMACIÓ COVID 19	2.020,00	1	362.939,25	331.540,22	51.758,94	279.781,28	331.540,22	31.399,03	SÍ
2020.3.4671.28.TREBALL I FORMACIÓ JOVES 2020	2.020,00	1	57.622,68	57.622,68	12.208,34	45.414,34	57.622,68		SÍ
2021.3.2021.15.CONVENI UDL-IMO 2021-2022	2.021,00	1	32.800,00	20.007,96		20.007,96	20.007,96	12.792,04	SÍ
2021.3.4000.17.TRANSFERÈNCIES EMPRESSES PRIVADES CAIXABANK	2.021,00	1	3.270,00	3.235,60		3.235,60	3.235,60	34,40	SÍ
2021.3.4574.2.TREBALL I FORMACIÓ DONA	2.021,00	1	261.887,32	246.772,35		246.772,35	246.772,35	15.114,97	SÍ
2021.3.4702.1.UBICAT 2021	2.021,00	1	276.836,16	231.787,17		231.684,66	231.684,66	45.151,50	SÍ
2021.3.4704.11.FOAP AUX.ESTÈTICA	2.021,00	1	31.317,00	14.230,93		14.230,93	14.230,93	17.086,07	SÍ
2021.3.4708.12.FOAP JARDINERIA	2.021,00	1	32.244,00	14.577,78		14.577,77	14.577,77	17.666,23	SÍ



INFORMACIÓ PRESSUPOSTÀRIA
EXECUCIÓ DE PROJECTES DE DESPESES

Resum d'execució

Codi Projecte / Denominació	ANY D' INICI	DURADA (anys)	DESPESA PREVISTA	DESPESA COMPROMESA	OBLIGACIONS RECONEGUDES			DESPESA PENDENT DE REALITZAR	FINANÇAMENT AFECTAT
					1 DE GENER	A L'EXERCICI	TOTAL		
2021.3.4719.9.CASA D'OFICIS	2.021,00	1	537.221,20	493.516,78		493.314,86	493.314,86	43.906,34	SÍ
2021.3.4720.10.TB JARDINERS	2.021,00	1	74.340,00	70.286,83		70.286,83	70.286,83	4.053,17	SÍ
2021.3.4726.5.TB MARIOLA	2.021,00	1	71.852,12	71.783,48		71.743,46	71.743,46	108,66	SÍ
2021.3.4728.6.TB CENTRE HISTORIC	2.021,00	1	115.632,77	115.436,26		115.396,26	115.396,26	236,51	SÍ
2021.3.4730.4.TB NOGUEROLA	2.021,00	1	107.217,35	107.073,65		107.033,63	107.033,63	183,72	SÍ
2021.3.4732.8.TB DONES	2.021,00	1	86.825,91	85.079,87		85.039,85	85.039,85	1.786,06	SÍ
2021.3.4734.7.TB JOVES	2.021,00	1	83.024,12	82.987,76		82.949,65	82.949,65	74,47	SÍ
2021.3.4757.3.SEFED 2021	2.021,00	1	175.937,18	170.248,98		170.248,98	170.248,98	5.688,20	SÍ
2021.3.4814.14.MUTP 2021	2.021,00	1	547.904,44	396.426,32		396.063,59	396.063,59	151.840,85	SÍ

INFORMACIÓ PRESSUPOSTÀRIA
EXECUCIÓ DE PROJECTES DE DESPESES

Resum d'execució

Codi Projecte / Denominació	ANY D' INICI	DURADA (anys)	DESPESA PREVISTA	DESPESA COMPROMESA	OBLIGACIONS RECONEGUDES			DESPESA PENDENT DE REALITZAR	FINANÇAMENT AFECTAT
					1 DE GENER	A L'EXERCICI	TOTAL		
2021.3.4832.13.CAMPANYA AGRÀRIA 2021	2.021,00	1	138.781,28	131.590,97		131.590,97	131.590,97	7.190,31	SÍ
2021.3.4842.19.1A FASE CO 2021-2022	2.021,00	1	206.283,00	74.037,39		58.130,50	58.130,50	148.152,50	SÍ
2021.3.4843.25.2A FASE CO 2021-2022	2.021,00	1	399.701,20					399.701,20	SÍ
2021.3.4878.16.PROGRAMAS MIXTOS- CONFORCAT	2.021,00	1	178.875,75	18.752,28		17.341,74	17.341,74	161.534,01	SÍ
2021.3.4892.26.PLANS OCUPACIO JARDINERS TB	2.021,00	1	69.693,75					69.693,75	SÍ
2021.3.4893.20.TB MARIOLA 21-22	2.021,00	1	82.811,32	13.835,40		13.082,96	13.082,96	69.728,36	SÍ
2021.3.4894.21.TB CENTRE HISTORIC 21-22	2.021,00	1	132.645,97	24.140,80		24.140,80	24.140,80	108.505,17	SÍ
2021.3.4895.22.TB NOGUEROLA 21-22	2.021,00	1	124.507,77	18.505,82		18.453,18	18.453,18	106.054,59	SÍ
2021.3.4896.23.TB DONES 21-22	2.021,00	1	99.558,85	26.130,40		26.084,54	26.084,54	73.474,31	SÍ

INFORMACIÓ PRESSUPOSTÀRIA
EXECUCIÓ DE PROJECTES DE DESPESES

Resum d'execució

Codi Projecte / Denominació	ANY D' INICI	DURADA (anys)	DESPESA PREVISTA	DESPESA COMPROMESA	OBLIGACIONS RECONEGUDES			DESPESA PENDENT DE REALITZAR	FINANÇAMENT AFECTAT
					1 DE GENER	A L'EXERCICI	TOTAL		
2021.3.4897.24.TB JOVES 21-22	2.021,00	1	100.032,79	14.365,67		14.365,67	14.365,67	85.667,12	SÍ
2021.3.4936.18.30 PLUS 2021-2022	2.021,00	1	293.977,77	24.223,23		24.057,24	24.057,24	269.920,53	SÍ
2021.3.4943.27.TREBALL I FORMACIO JOVES TUTELATS	2.021,00	1	235.334,40	10.799,84		10.799,84	10.799,84	224.534,56	SÍ
2021.3.RECOP.1.RECOPILATORI DESPESES DE DIFERENTS	2.021,00	0	252.322,80					252.322,80	NO
TOTAL			25.731.611,57	21.478.377,16	18.079.778,07	3.379.380,27	21.459.158,34	4.272.453,23	

PRESSUPOST DE DESPESES. EXERCICI CORRENT

EXERCICI 2021

ANUALITATS PENDENTS

CODI DE PROJECTE	DENOMINACIÓ	DESPESA PENDENT DE REALITZAR			
		2021	2022	2023	ANYS SUCCESSIUS
2014.3.2465.18	FEM OCUPACIÓ JOVES FORMACIÓ	23.845,43	0,00	0,00	0,00
2014.3.2728.16	FEM OCUPACIÓ JOVES PROSPECCIÓ	1.190,65	0,00	0,00	0,00
2014.3.2730.17	FEM OCUPACIÓ JOVES TUTORITZACIÓ	10.100,71	0,00	0,00	0,00
2015.3.2923.13	TREBALL I FORMACIÓ. PANPS	5.392,83	0,00	0,00	0,00
2015.3.3271.19	PANPS 2015-2016	9.085,81	0,00	0,00	0,00
2016.3.3400.21	JOVES PER L'OCUPACIÓ INCENTIUS	1.500,00	0,00	0,00	0,00
2016.3.3450.16	FEM OCUP.JOVES ORIENTACIÓ	22.116,33	0,00	0,00	0,00
2016.3.3646.33	FEM OCUP.JOVES ORIENTACIÓ 2016-2017	29.300,88	0,00	0,00	0,00
2016.3.3648.34	FEM OCUP. JOVES PROSPECCIÓ 2016-2017	98,22	0,00	0,00	0,00
2016.3.3658.35	FEM OCUP.JOVES FORMACIÓ 2016-2017	42.873,00	0,00	0,00	0,00
2017.3.3569.19	JOVES OCUPACIÓ INCENTIUS 2016-2018	3.900,00	0,00	0,00	0,00
2017.3.3570.18	JOVES OCUPACIÓ TUTORITZACIÓ 2016-2018	11.908,09	0,00	0,00	0,00
2017.3.3704.24	INTEGRAL OBRINT PORTES	103.806,11	0,00	0,00	0,00
2017.3.3722.14	PROGRAMA 30 PLUS FORMACIÓ	65.333,17	0,00	0,00	0,00
2017.3.3725.13	PROGRAMA 30 PLUS ORIENTACIÓ	14.551,16	0,00	0,00	0,00
2017.3.3741.20	JOVES OCUPACIÓ ESO 2016-2018	7.030,00	0,00	0,00	0,00
2017.3.3743.23	JOVES OCUPACIÓ FORMACIÓ	50.085,85	0,00	0,00	0,00
2017.3.3796.27	INTEGRAL + 30 ANYS	87.265,77	0,00	0,00	0,00

PRESSUPOST DE DESPESES. EXERCICI CORRENT

EXERCICI 2021

ANUALITATS PENDENTS

CODI DE PROJECTE	DENOMINACIÓ	DESPESA PENDENT DE REALITZAR			
		2021	2022	2023	ANYS SUCCESSIUS
2017.3.3920.30	PROSPECCIÓ 30 PLUS 2017-2019	23.674,30	0,00	0,00	0,00
2018.3.3863.36	INTEGRADOR SOCIAL TB	2.181,68	0,00	0,00	0,00
2018.3.3865.23	PROG QUALIF FORM PROF TB	103,35	0,00	0,00	0,00
2018.3.3888.18	TREBALL I FORMACIÓ DONA	18.373,64	0,00	0,00	0,00
2018.3.3889.19	TREBALL I FORMACIÓ PANPS	52.683,91	0,00	0,00	0,00
2018.3.3890.20	TREBALL I FORMACIÓ PRMI	77.199,37	0,00	0,00	0,00
2018.3.3891.27	TREBALL I FORMACIÓ ACCIONS FORMATIVES	12.722,86	0,00	0,00	0,00
2018.3.3919.30	PROGRAMA 30 PLUS ORIENTACIÓ	22.697,42	0,00	0,00	0,00
2018.3.3921.31	PROGRAMA 30 PLUS FORMACIÓ	52.054,05	0,00	0,00	0,00
2018.3.3975.21	PROGRAMA UBICAT	25.400,00	0,00	0,00	0,00
2018.3.4037.29	PROGRAMA ENFEINAT	27.090,61	0,00	0,00	0,00
2018.3.4054.32	PROGRAMA FEM OCUPACIÓ ORIENTACIÓ	32.454,44	0,00	0,00	0,00
2018.3.4055.33	PROGRAMA FEM OCUPACIÓ PROSPECCIÓ	1.590,22	0,00	0,00	0,00
2018.3.4059.34	PROGRAMA FEM OCUPACIÓ FORMACIÓ	43.796,14	0,00	0,00	0,00
2018.3.4118.38	TB JARDINERS	13.213,99	0,00	0,00	0,00
2018.3.4201.43	AODL ESTEFANIA CLOSA	914,37	0,00	0,00	0,00
2018.3.4210.40	30 PLUS ORIENTACIÓ 2018-2020	8.508,35	0,00	0,00	0,00
2018.3.4212.41	SINGULAR ORIENTACIÓ	44.700,02	0,00	0,00	0,00

PRESSUPOST DE DESPESES. EXERCICI CORRENT

EXERCICI 2021

ANUALITATS PENDENTS

CODI DE PROJECTE	DENOMINACIÓ	DESPESA PENDENT DE REALITZAR			
		2021	2022	2023	ANYS SUCCESSIUS
2019.3.4140.23	INNOVADORS EXPERIMENTALS	447,72	0,00	0,00	0,00
2019.3.4144.7	SINGULAR FORMACIÓ PROFESSIONALITZADA	35.821,30	0,00	0,00	0,00
2019.3.4170.27	ENFEINAT PERSONAL TÈCNIC	24.317,88	0,00	0,00	0,00
2019.3.4171.8	1A FASE CO	2.000,68	0,00	0,00	0,00
2019.3.4172.9	2A FASE CO TB	15,09	0,00	0,00	0,00
2019.3.4180.18	FOAP AUX. ENREGISTRAMENT DADES	23.758,27	0,00	0,00	0,00
2019.3.4181.20	FOAP NETEJA ESPAIS OBERTS	6.061,09	0,00	0,00	0,00
2019.3.4182.19	FOAP TREBALLS FUSTERIA I MOBLES	3.192,43	0,00	0,00	0,00
2019.3.4187.10	DISPOSITIU MARIOLA TB	20,16	0,00	0,00	0,00
2019.3.4189.11	DISPOSITIU C.HISTÒRIC TB	30,92	0,00	0,00	0,00
2019.3.4193.13	DISPOSITIU DONES TB	5.914,31	0,00	0,00	0,00
2019.3.4194.14	DISPOSITIU JOVES TB	1.505,86	0,00	0,00	0,00
2019.3.4197.15	PROGRAMA B JARDINERIA TB	1.069,14	0,00	0,00	0,00
2019.3.4198.16	EXPERIENCIACIÓ LABORAL PO JARDINERS TB	1.568,85	0,00	0,00	0,00
2019.3.4199.17	EXPERIENCIACIÓ LABORAL TÈCNICS TB	203,40	0,00	0,00	0,00
2019.3.4205.3	TREBALL I FORMACIÓ DONA	10.856,23	0,00	0,00	0,00
2019.3.4206.1	TREBALL I FORMACIÓ PANP	25.936,47	0,00	0,00	0,00
2019.3.4207.2	TREBALL I FORMACIÓ PRGC	16.004,57	0,00	0,00	0,00

PRESSUPOST DE DESPESES. EXERCICI CORRENT

EXERCICI 2021

ANUALITATS PENDENTS

CODI DE PROJECTE	DENOMINACIÓ	DESPESA PENDENT DE REALITZAR			
		2021	2022	2023	ANYS SUCCESSIUS
2019.3.4208.5	TREBALL I FORMACIÓ FORMACIÓ	26.454,08	0,00	0,00	0,00
2019.3.4209.4	TREBALL I FORMACIÓ COORDINACIÓ	212,28	0,00	0,00	0,00
2019.3.4214.32	SINGULAR ORIENTACIÓ 2019	487,75	0,00	0,00	0,00
2019.3.4243.6	30 PLUS FORMACIÓ 2018-2020	42.407,52	0,00	0,00	0,00
2019.3.4279.26	UBICAT ORIENTACIÓ	38.689,51	0,00	0,00	0,00
2019.3.4280.25	UBICAT CONEIXEMENT	1.904,83	0,00	0,00	0,00
2019.3.4314.31	UBICAT AJUTS E INCENTIUS	17.105,60	0,00	0,00	0,00
2019.3.4346.33	FOAP XARXES SOCIALS	1.856,75	0,00	0,00	0,00
2019.3.4407.37	FOAP FUSTERIA I MOBLES	6.003,47	0,00	0,00	0,00
2019.3.4408.38	FOAP SERVEIS ADMINIS I GENERALS	26.005,32	0,00	0,00	0,00
2019.3.4422.34	30 PLUS 2019-2020 PROSPECCIÓ	16.924,66	0,00	0,00	0,00
2019.3.4423.35	30 PLUS 2019-2020 ORIENTACIÓ	9.251,83	0,00	0,00	0,00
2019.3.4424.36	30 PLUS 2019-2020 FORMACIÓ	59.160,29	0,00	0,00	0,00
2019.3.4493.39	FOAP XARXES SOCIALS	1.856,75	0,00	0,00	0,00
2020.3.0239.26	CONVENI UDL-IMO-AJUNTAMENT	19.950,41	0,00	0,00	0,00
2020.3.4415.23	APP PROGRAMA	39.625,49	0,00	0,00	0,00
2020.3.4469.15	TREBALL I FORMACIÓ ACCIONS FORMATIVES	21.938,58	0,00	0,00	0,00
2020.3.4470.11	TREBALL I FORMACIÓ PANP	90.091,04	0,00	0,00	0,00

PRESSUPOST DE DESPESES. EXERCICI CORRENT

EXERCICI 2021

ANUALITATS PENDENTS

CODI DE PROJECTE	DENOMINACIÓ	DESPESA PENDENT DE REALITZAR			
		2021	2022	2023	ANYS SUCCESSIUS
2020.3.4471.12	TREBALL I FORMACIO PRGC	69.005,41	0,00	0,00	0,00
2020.3.4472.13	TREBALL I FORMACIO DONA	35.927,45	0,00	0,00	0,00
2020.3.4512.18	INNOVADORS EXPERIMENTALS XERSP	1.049,48	0,00	0,00	0,00
2020.3.4523.3	TB MARIOLA	9.149,75	0,00	0,00	0,00
2020.3.4526.5	TB HISTORIC	9.754,74	0,00	0,00	0,00
2020.3.4527.4	TB NOGUEROLA	195,06	0,00	0,00	0,00
2020.3.4529.6	TB DONES	9.097,21	0,00	0,00	0,00
2020.3.4533.7	TB JOVES	19.020,43	0,00	0,00	0,00
2020.3.4534.8	TB JARDINERIA	6.237,12	0,00	0,00	0,00
2020.3.4535.9	TB EXP.LAB. JARDINERS	7.735,13	0,00	0,00	0,00
2020.3.4537.1	1A FASE CO	1.854,32	0,00	0,00	0,00
2020.3.4538.2	2A FASE CO	41.064,88	0,00	0,00	0,00
2020.3.4569.16	AODL MONTSERRAT CUCO	7.169,11	0,00	0,00	0,00
2020.3.4574.19	UBICAT ORIENTACIÓ	29.192,17	0,00	0,00	0,00
2020.3.4575.20	UBICAT CONEIXEMENT	6.135,56	0,00	0,00	0,00
2020.3.4586.26	PROJECTE SINGULARS 2020-2021	78.428,59	0,00	0,00	0,00
2020.3.4588.21	UBICAT RECURSOS CAPACITAT TÈCNICS	1.831,70	0,00	0,00	0,00
2020.3.4589.22	UBICAT INCENTIVS/AJUT TRANSPORTS	20.043,60	0,00	0,00	0,00

PRESSUPOST DE DESPESES. EXERCICI CORRENT

EXERCICI 2021

ANUALITATS PENDENTS

CODI DE PROJECTE	DENOMINACIÓ	DESPESA PENDENT DE REALITZAR			
		2021	2022	2023	ANYS SUCCESSIUS
2020.3.4631.24	CAMPANYA AGRÀRIA 2020	5.539,36	0,00	0,00	0,00
2020.3.4636.29	30 PLUS 2020-2022	63.027,47	0,00	0,00	0,00
2020.3.4645.31	TREBALL I FORMACIÓ COVID 19	31.399,03	0,00	0,00	0,00
2021.3.2021.15	CONVENI UDL-IMO 2021-2022	12.792,04	0,00	0,00	0,00
2021.3.4000.17	TRANSFERÈNCIES EMPRESES PRIVADES CAIXABANK	34,40	0,00	0,00	0,00
2021.3.4574.2	TREBALL I FORMACIÓ DONA	15.114,97	0,00	0,00	0,00
2021.3.4702.1	UBICAT 2021	45.151,50	0,00	0,00	0,00
2021.3.4704.11	FOAP AUX.ESTÈTICA	17.086,07	0,00	0,00	0,00
2021.3.4708.12	FOAP JARDINERIA	17.666,23	0,00	0,00	0,00
2021.3.4719.9	CASA D'OFICIS	43.906,34	0,00	0,00	0,00
2021.3.4720.10	TB JARDINERS	4.053,17	0,00	0,00	0,00
2021.3.4726.5	TB MARIOLA	108,66	0,00	0,00	0,00
2021.3.4728.6	TB CENTRE HISTORIC	236,51	0,00	0,00	0,00
2021.3.4730.4	TB NOGUEROLA	183,72	0,00	0,00	0,00
2021.3.4732.8	TB DONES	1.786,06	0,00	0,00	0,00
2021.3.4734.7	TB JOVES	74,47	0,00	0,00	0,00
2021.3.4757.3	SEFED 2021	5.688,20	0,00	0,00	0,00
2021.3.4814.14	MUTP 2021	151.840,85	0,00	0,00	0,00

PRESSUPOST DE DESPESES. EXERCICI CORRENT

EXERCICI 2021

ANUALITATS PENDENTS

CODI DE PROJECTE	DENOMINACIÓ	DESPESA PENDENT DE REALITZAR			
		2021	2022	2023	ANYS SUCCESSIUS
2021.3.4832.13	CAMPANYA AGRÀRIA 2021	7.190,31	0,00	0,00	0,00
2021.3.4842.19	1A FASE CO 2021-2022	148.152,50	0,00	0,00	0,00
2021.3.4843.25	2A FASE CO 2021-2022	399.701,20	0,00	0,00	0,00
2021.3.4878.16	PROGRAMAS MIXTOS- CONFORCAT	161.534,01	0,00	0,00	0,00
2021.3.4892.26	PLANS OCUPACIO JARDINERS TB	69.693,75	0,00	0,00	0,00
2021.3.4893.20	TB MARIOLA 21-22	69.728,36	0,00	0,00	0,00
2021.3.4894.21	TB CENTRE HISTORIC 21-22	108.505,17	0,00	0,00	0,00
2021.3.4895.22	TB NOGUEROLA 21-22	106.054,59	0,00	0,00	0,00
2021.3.4896.23	TB DONES 21-22	73.474,31	0,00	0,00	0,00
2021.3.4897.24	TB JOVES 21-22	85.667,12	0,00	0,00	0,00
2021.3.4936.18	30 PLUS 2021-2022	269.920,53	0,00	0,00	0,00
2021.3.4943.27	TREBALL I FORMACIO JOVES TUTELATS	224.534,56	0,00	0,00	0,00
2021.3.RECOP.1	RECOPILOTORI DESPESES DE DIFERENTS PROJECTES	252.322,80	0,00	0,00	0,00
TOTAL		4.272.453,23	0,00	0,00	0,00



DESPESES AMB FINANÇAMENT AFECTADA

DESVIACIONS DE FINANÇAMENT

EXERCICI 2021

CODI DE DESPESA	DESCRIPCIÓ	AGENT FINANÇADOR		COEFICIENT DE FINANÇAMENT	DESVIACIONS DE L'EXERCICI		DESVIACIONS ACUMULADES	
		TERCER	APLICACIÓ PRESSUPOSTÀRIA		POSITIVES	NEGATIVES	POSITIVES	NEGATIVES
2007.3.IPI07.13	IPI 07/08	000000058 GENERALITAT DE CATALUNYA	74-45050-TRANSFERÈNCIA GENERALITAT IPI	0,0000				595,53
2007.3.PAR 7.11	PARMI 07/08	000000058 GENERALITAT DE CATALUNYA	74-45050-TRANSFERÈNCIES GENERALITAT PIRMI	0,0000				22.300,24
2008.3.SPE08.5	SECTORS PRIORITARIS I EMERGENTS 08	000000058 GENERALITAT DE CATALUNYA	74-45050-Transferències Gencat sectors prioritaris i emergents	0,0000				2.951,70
2010.3.1207.18	ACCIONS PER L'OCUPACIÓ AMB ENTITATS LOCALS-POLPI	000000058 GENERALITAT DE CATALUNYA	74-45051-TRANSFERÈNCIA GENERALITAT. PLA D'OCUPACIÓ EXTRAORDINARI	1,1010				
2010.3.683.1.4	ACC.FORM.PRIOR. ABRIL/MAIG	000000058 GENERALITAT DE CATALUNYA	74-45059-TRANSFERÈNCIES GENERALITAT ACCIONS FORMATIVES	1,0000				
2010.3.683.3.12	ACC.FORM.PRIOR. SETEMBRE	000000058 GENERALITAT DE CATALUNYA	74-45059-TRANSFERÈNCIES GENERALITAT ACCIONS FORMATIVES	1,0000				
2010.3.683.4.14	ACC.FORM.PRIOR. OCTUBRE	000000058 GENERALITAT DE CATALUNYA	74-45059-TRANSFERÈNCIES GENERALITAT ACCIONS FORMATIVES	1,0000				



DESPESES AMB FINANÇAMENT AFECTADA

DESVIACIONS DE FINANÇAMENT

EXERCICI 2021

CODI DE DESPESA	DESCRIPCIÓ	AGENT FINANÇADOR		COEFICIENT DE FINANÇAMENT	DESVIACIONS DE L'EXERCICI		DESVIACIONS ACUMULADES	
		TERCER	APLICACIÓ PRESSUPOSTÀRIA		POSITIVES	NEGATIVES	POSITIVES	NEGATIVES
2010.3.683.5.16	ACC.FORM.PRIOR. NOV/DES	000000058 GENERALITAT DE CATALUNYA	74-45059-TRANSFER ÈNCIES GENERALITAT ACCIONS FORMATIVES	0,9649				
2011.3.1151.10	2A FASE CASA D'OFICIS	000000058 GENERALITAT DE CATALUNYA	74-45055-TRANSFER ÈNCIES GENERALITAT FSE (2A. FASE CASA D'OFICIS)	1,0093				
2011.3.1283.19	PQPI 2012	000000058 GENERALITAT DE CATALUNYA	74-45050-TRANSFER ÈNCIES GENERALITAT. PQPI	1,0510				
2011.3.1333.18	PIMEC 2011	G61512257 FUNDACIO PIMEC	74-48001-TRANSFER ÈNCIES CORRENTS FUNDACIÓ PIMEC	0,0000			3.680,00	
2011.3.1345.24	PROMO2	000000058 GENERALITAT DE CATALUNYA	74-45084-TRANSFER ENCIA GENERALITAT PROMO	1,0000				
2011.3.1346.16	REINICIA'T 2012	000000058 GENERALITAT DE CATALUNYA	74-45082-TRANSFER ENCIA GENERALITAT REINICIA'T	0,9099		9.718,22		
2011.3.1347.25	IPI 2012	000000058 GENERALITAT DE CATALUNYA	74-45081-TRANSFER ENCIA GENERALITAT IPI (2ANYS)	1,0582				



DESPESES AMB FINANÇAMENT AFECTADA

DESVIACIONS DE FINANÇAMENT

EXERCICI 2021

CODI DE DESPESA	DESCRIPCIÓ	AGENT FINANÇADOR		COEFICIENT DE FINANÇAMENT	DESVIACIONS DE L'EXERCICI		DESVIACIONS ACUMULADES	
		TERCER	APLICACIÓ PRESSUPOSTÀRIA		POSITIVES	NEGATIVES	POSITIVES	NEGATIVES
2011.3.1490.11	IMONORD 1	000000058 GENERALITAT DE CATALUNYA	74-45085-TRANSFER ENCIA GENERALITAT NORD	0,7795				
2011.3.1654.23	IMONORD2	000000058 GENERALITAT DE CATALUNYA	74-45085-TRANSFER ENCIA GENERALITAT NORD	1,0000				
2011.3.1655.20	SECTORS PRIORITARIS 2011-2012	000000058 GENERALITAT DE CATALUNYA	74-45059-TRANSFER ENCIES GENERALITAT ACCIONS FORMATIVES	1,1375				
2011.3.7290.2	IPI 2011	000000058 GENERALITAT DE CATALUNYA	74-45081-TRANSFER ENCIA GENERALITAT IPI (2ANYS)	1,0016				
2013.3.2217.35	JOVES FORMACIÓ PROFESSIONALITZADA	000000058 GENERALITAT DE CATALUNYA	74-45051-TRANSFER ÈNCIA GENERALITAT. JOVES PER L'OCCUPACIÓ	1,1431				
2013.3.2278.9	FOAP OP.BAS.FABRICACIÓ MECÀNICA	S0811001G GENERALITAT DE CATALUNYA-CENTRE PENITENCIARI OBERT	74-45059-TRANSFER ENCIES GENERALITAT CATALUNYA. FOAP	1,5133				
2013.3.2284.15	FOAP PRÀCTIQUES TREBALL DOMÈSTIC	S0811001G GENERALITAT DE CATALUNYA-CENTRE PENITENCIARI OBERT	74-45059-TRANSFER ENCIES GENERALITAT CATALUNYA. FOAP	1,2820				



DESPESES AMB FINANÇAMENT AFECTADA

DESVIACIONS DE FINANÇAMENT

EXERCICI 2021

CODI DE DESPESA	DESCRIPCIÓ	AGENT FINANÇADOR		COEFICIENT DE FINANÇAMENT	DESVIACIONS DE L'EXERCICI		DESVIACIONS ACUMULADES	
		TERCER	APLICACIÓ PRESSUPOSTÀRIA		POSITIVES	NEGATIVES	POSITIVES	NEGATIVES
2014.3.2465.18	FEM OCUPACIÓ JOVES FORMACIÓ	000000058 GENERALITAT DE CATALUNYA	74-45082-TRANSFER ÈNCIA GENERALITAT. FEM OCUPACIÓ PER JOVES	0,9769			23.294,73	
2014.3.2721.21	JOVES PER L'OCUPACIÓ. TUTORITZACIÓ	000000058 GENERALITAT DE CATALUNYA	74-45051-TRANSFER ÈNCIES CORRENTS. JOVES PER L'OCUPACIÓ	1,0000				
2014.3.2722.22	JOVES PER L'OCUPACIÓ. FORMACIÓ	000000058 GENERALITAT DE CATALUNYA	74-45051-TRANSFER ÈNCIES CORRENTS. JOVES PER L'OCUPACIÓ	1,0563				
2014.3.2728.16	FEM OCUPACIÓ JOVES PROSPECCIÓ	000000058 GENERALITAT DE CATALUNYA	74-45082-TRANSFER ÈNCIA GENERALITAT. FEM OCUPACIÓ PER JOVES	1,0000			1.190,65	
2014.3.2730.17	FEM OCUPACIÓ JOVES TUTORITZACIÓ	000000058 GENERALITAT DE CATALUNYA	74-45082-TRANSFER ÈNCIA GENERALITAT. FEM OCUPACIÓ PER JOVES	1,0000			10.100,71	
2014.3.2825.24	JOVES PER L'OCUPACIÓ. PROM.PART.EMPRESES	000000058 GENERALITAT DE CATALUNYA	74-45051-TRANSFER ÈNCIES CORRENTS. JOVES PER L'OCUPACIÓ	1,0000				
2014.3.2826.25	JOVES PER L'OCUPACIÓ. INCENTIVUS	000000058 GENERALITAT DE CATALUNYA	74-45051-TRANSFER ÈNCIES CORRENTS. JOVES PER L'OCUPACIÓ	1,0485				



DESPESES AMB FINANÇAMENT AFECTADA

DESVIACIONS DE FINANÇAMENT

EXERCICI 2021

CODI DE DESPESA	DESCRIPCIÓ	AGENT FINANÇADOR		COEFICIENT DE FINANÇAMENT	DESVIACIONS DE L'EXERCICI		DESVIACIONS ACUMULADES	
		TERCER	APLICACIÓ PRESSUPOSTÀRIA		POSITIVES	NEGATIVES	POSITIVES	NEGATIVES
2014.3.2921.33	TREBALL I FORMACIÓ PANPS NOV2014	000000058 GENERALITAT DE CATALUNYA	74-45058-TRANSFERENCIA GENERALITAT. TREBALL MIXT I FORMACIÓ	1,0000				
2014.3.3262.36	JOVES PER L'OCUPACIÓ TUTORITZACIÓ 2014-2015	000000058 GENERALITAT DE CATALUNYA	74-45051-TRANSFERÈNCIES CORRENTS. JOVES PER L'OCUPACIÓ	1,0000				
2015.3.2923.13	TREBALL I FORMACIÓ. PANPS	000000058 GENERALITAT DE CATALUNYA	74-45080-SUBVENCIÓNS CORRENTS DE L'ADMÓ GENERAL DE LA C.A	1,0000			5.392,83	
2015.3.3014.15	JOVES PER L'OCUPACIÓ. FORMACIÓ	000000058 GENERALITAT DE CATALUNYA	74-45080-SUBVENCIÓNS CORRENTS DE L'ADMÓ GENERAL DE LA C.A	1,3186				
2015.3.3049.6	DISPOSITIU NOGUEROLA TB	000000058 GENERALITAT DE CATALUNYA	74-45080-SUBVENCIÓNS CORRENTS DE L'ADMÓ GENERAL DE LA C.A	1,0419				
2015.3.3050.7	DISPOSITIU GÈNERE TB	000000058 GENERALITAT DE CATALUNYA	74-45080-SUBVENCIÓNS CORRENTS DE L'ADMÓ GENERAL DE LA C.A	1,0009				
2015.3.3051.16	DISPOSITIU JOVES TB	000000058 GENERALITAT DE CATALUNYA	74-45080-SUBVENCIÓNS CORRENTS DE L'ADMÓ GENERAL DE LA C.A	0,9981				



DESPESES AMB FINANÇAMENT AFECTADA

DESVIACIONS DE FINANÇAMENT

EXERCICI 2021

CODI DE DESPESA	DESCRIPCIÓ	AGENT FINANÇADOR		COEFICIENT DE FINANÇAMENT	DESVIACIONS DE L'EXERCICI		DESVIACIONS ACUMULADES	
		TERCER	APLICACIÓ PRESSUPOSTÀRIA		POSITIVES	NEGATIVES	POSITIVES	NEGATIVES
2015.3.3052.8	AGENT D'ACOLLIDA TB	000000058 GENERALITAT DE CATALUNYA	74-45080-SUBVENCIONS CORRENTS DE L'ADMÓ GENERAL DE LA C.A	0,9837				
2015.3.3192.18	ACCIONS TIC JOVES-GARANTIA JUVENIL 2015-2016	000000058 GENERALITAT DE CATALUNYA	74-45080-SUBVENCIONS CORRENTS DE L'ADMÓ GENERAL DE LA C.A	0,6542				
2015.3.3222.21	MARMI 2015-2016	000000058 GENERALITAT DE CATALUNYA	74-45080-SUBVENCIONS CORRENTS DE L'ADMÓ GENERAL DE LA C.A	0,9948				
2015.3.3237.22	AODL PROSPECCIÓ 2015-2016	S0811001G GENERALITAT DE CATALUNYA-CENTRE PENITENCIARI OBERT	74-45080-SUBVENCIONS CORRENTS DE L'ADMÓ GENERAL DE LA C.A	0,7045				
2015.3.3263.10	JOVES PER L'OCUPACIÓ FORM.ESO	000000058 GENERALITAT DE CATALUNYA	74-45080-SUBVENCIONS CORRENTS DE L'ADMÓ GENERAL DE LA C.A	9,9999				
2015.3.3264.12	JOVES PROM.PART.EMPRESES	000000058 GENERALITAT DE CATALUNYA	74-45080-SUBVENCIONS CORRENTS DE L'ADMÓ GENERAL DE LA C.A	1,0000				
2015.3.3271.19	PANPS 2015-2016	000000058 GENERALITAT DE CATALUNYA	74-45080-SUBVENCIONS CORRENTS DE L'ADMÓ GENERAL DE LA C.A	0,9754			8.862,38	



DESPESES AMB FINANÇAMENT AFECTADA

DESVIACIONS DE FINANÇAMENT

EXERCICI 2021

CODI DE DESPESA	DESCRIPCIÓ	AGENT FINANÇADOR		COEFICIENT DE FINANÇAMENT	DESVIACIONS DE L'EXERCICI		DESVIACIONS ACUMULADES	
		TERCER	APLICACIÓ PRESSUPOSTÀRIA		POSITIVES	NEGATIVES	POSITIVES	NEGATIVES
2016.3.3289.5	TREBALL I FORMACIÓ RMI 2015-2016	000000058 GENERALITAT DE CATALUNYA	74-45080-SUBVENCIONS CORRENTS DE L'ADMÓ GENERAL DE LA C.A	1,0000				
2016.3.3400.21	JOVES PER L'OCUPACIÓ INCENTIVUS	000000058 GENERALITAT DE CATALUNYA	74-45080-SUBVENCIONS CORRENTS DE L'ADMÓ GENERAL DE LA C.A	1,0256		1.200,00	338,46	
2016.3.3428.22	JOVES PER L'OCUPACIÓ ESO	000000058 GENERALITAT DE CATALUNYA	74-45080-SUBVENCIONS CORRENTS DE L'ADMÓ GENERAL DE LA C.A	9,9999				
2016.3.3450.16	FEM OCUP.JOVES ORIENTACIÓ	000000058 GENERALITAT DE CATALUNYA	74-45080-SUBVENCIONS CORRENTS DE L'ADMÓ GENERAL DE LA C.A	1,0000			22.116,33	
2016.3.3459.25	AGÈNCIA COL-LOCACIÓ	000000058 GENERALITAT DE CATALUNYA	74-45080-SUBVENCIONS CORRENTS DE L'ADMÓ GENERAL DE LA C.A	1,0000				
2016.3.3467.17	FEM OCUP.JOVES FORMACIÓ	000000058 GENERALITAT DE CATALUNYA	74-45080-SUBVENCIONS CORRENTS DE L'ADMÓ GENERAL DE LA C.A	1,3244				
2016.3.3485.26	JOVES PER L'OCUPACIÓ FORMACIÓ	000000058 GENERALITAT DE CATALUNYA	74-45080-SUBVENCIONS CORRENTS DE L'ADMÓ GENERAL DE LA C.A	1,2429				



DESPESES AMB FINANÇAMENT AFECTADA

DESVIACIONS DE FINANÇAMENT

EXERCICI 2021

CODI DE DESPESA	DESCRIPCIÓ	AGENT FINANÇADOR		COEFICIENT DE FINANÇAMENT	DESVIACIONS DE L'EXERCICI		DESVIACIONS ACUMULADES	
		TERCER	APLICACIÓ PRESSUPOSTÀRIA		POSITIVES	NEGATIVES	POSITIVES	NEGATIVES
2016.3.3646.33	FEM OCUP.JOVES ORIENTACIÓ 2016-2017	000000058 GENERALITAT DE CATALUNYA	74-45080-SUBVENCIONS CORRENTS DE L'ADMÓ GENERAL DE LA C.A	1,0000			29.300,88	
2016.3.3648.34	FEM OCUP. JOVES PROSPECCIÓ 2016-2017	000000058 GENERALITAT DE CATALUNYA	74-45080-SUBVENCIONS CORRENTS DE L'ADMÓ GENERAL DE LA C.A	1,0000			98,22	
2016.3.3658.35	FEM OCUP.JOVES FORMACIÓ 2016-2017	000000058 GENERALITAT DE CATALUNYA	74-45080-SUBVENCIONS CORRENTS DE L'ADMÓ GENERAL DE LA C.A	1,0000			42.873,00	
2017.3.3548.4	DIPOSITIU TB NOGUEROLA 2016-2017	000000058 GENERALITAT DE CATALUNYA	74-45080-SUBVENCIONS CORRENTS DE L'ADMÓ GENERAL DE LA C.A	0,9779				
2017.3.3569.19	JOVES OCUPACIÓ INCENTIVUS 2016-2018	000000058 GENERALITAT DE CATALUNYA	74-45080-SUBVENCIONS CORRENTS DE L'ADMÓ GENERAL DE LA C.A	1,0000			3.900,00	
2017.3.3570.18	JOVES OCUPACIÓ TUTORITZACIÓ 2016-2018	000000058 GENERALITAT DE CATALUNYA	74-45080-SUBVENCIONS CORRENTS DE L'ADMÓ GENERAL DE LA C.A	1,0000			11.908,09	
2017.3.3573.2	AODL MARTA PUJOL	000000058 GENERALITAT DE CATALUNYA	74-45080-SUBVENCIONS CORRENTS DE L'ADMÓ GENERAL DE LA C.A	1,0000				



DESPESES AMB FINANÇAMENT AFECTADA

DESVIACIONS DE FINANÇAMENT

EXERCICI 2021

CODI DE DESPESA	DESCRIPCIÓ	AGENT FINANÇADOR		COEFICIENT DE FINANÇAMENT	DESVIACIONS DE L'EXERCICI		DESVIACIONS ACUMULADES	
		TERCER	APLICACIÓ PRESSUPOSTÀRIA		POSITIVES	NEGATIVES	POSITIVES	NEGATIVES
2017.3.3595.3	AODL ANNA M. CAPDEVILA	000000058 GENERALITAT DE CATALUNYA	74-45080-SUBVENCIONS CORRENTS DE L'ADMÓ GENERAL DE LA C.A	1,0000				
2017.3.3702.22	AGÈNCIA COL-LOCACIÓ	000000058 GENERALITAT DE CATALUNYA	74-45080-SUBVENCIONS CORRENTS DE L'ADMÓ GENERAL DE LA C.A	1,0000				
2017.3.3704.24	INTEGRAL OBRINT PORTES	000000058 GENERALITAT DE CATALUNYA	74-45080-SUBVENCIONS CORRENTS DE L'ADMÓ GENERAL DE LA C.A	1,0810			112.215,88	
2017.3.3722.14	PROGRAMA 30 PLUS FORMACIÓ	000000058 GENERALITAT DE CATALUNYA	74-45080-SUBVENCIONS CORRENTS DE L'ADMÓ GENERAL DE LA C.A	0,9979			65.193,88	
2017.3.3725.13	PROGRAMA 30 PLUS ORIENTACIÓ	000000058 GENERALITAT DE CATALUNYA	74-45080-SUBVENCIONS CORRENTS DE L'ADMÓ GENERAL DE LA C.A	1,0000			14.551,16	
2017.3.3741.20	JOVES OCUPACIÓ ESO 2016-2018	000000058 GENERALITAT DE CATALUNYA	74-45080-SUBVENCIONS CORRENTS DE L'ADMÓ GENERAL DE LA C.A	1,0000			7.030,00	
2017.3.3743.23	JOVES OCUPACIÓ FORMACIÓ	000000058 GENERALITAT DE CATALUNYA	74-45080-SUBVENCIONS CORRENTS DE L'ADMÓ GENERAL DE LA C.A	1,0000			50.085,85	



DESPESES AMB FINANÇAMENT AFECTADA

DESVIACIONS DE FINANÇAMENT

EXERCICI 2021

CODI DE DESPESA	DESCRIPCIÓ	AGENT FINANÇADOR		COEFICIENT DE FINANÇAMENT	DESVIACIONS DE L'EXERCICI		DESVIACIONS ACUMULADES	
		TERCER	APLICACIÓ PRESSUPOSTÀRIA		POSITIVES	NEGATIVES	POSITIVES	NEGATIVES
2017.3.3764.26	SEFED 2016-2017	G61468583 FUNDACIO PRIVADA INFORM	74-48000-TRANSFER ENCIES INFORM. PROGRAMA SEFED	1,0000				
2017.3.3796.27	INTEGRAL + 30 ANYS	000000058 GENERALITAT DE CATALUNYA	74-45080-SUBVENCIO NS CORRENTS DE L'ADMÓ GENERAL DE LA C.A	1,0000			87.265,77	
2017.3.3840.28	FOAP AUX.OFICINA 2017-2018	000000058 GENERALITAT DE CATALUNYA	74-45080-SUBVENCIO NS CORRENTS DE L'ADMÓ GENERAL DE LA C.A	1,7862				
2017.3.3920.30	PROSPECCIÓ 30 PLUS 2017-2019	000000058 GENERALITAT DE CATALUNYA	74-45080-SUBVENCIO NS CORRENTS DE L'ADMÓ GENERAL DE LA C.A	1,0000			23.674,30	
2018.3.1149.1	SEFED 2017-2018	G61468583 FUNDACIO PRIVADA INFORM	74-48000-TRANSFER ENCIES INFORM. PROGRAMA SEFED	0,7122				
2018.3.3863.36	INTEGRADOR SOCIAL TB	000000058 GENERALITAT DE CATALUNYA	74-45080-SUBVENCIO NS CORRENTS DE L'ADM GRAL DE LA CA	0,9119			1.989,57	
2018.3.3865.23	PROG QUALIF FORM PROF TB	000000058 GENERALITAT DE CATALUNYA	74-45080-SUBVENCIO NS CORRENTS DE L'ADM GRAL DE LA CA	1,0000			103,35	



DESPESES AMB FINANÇAMENT AFECTADA

DESVIACIONS DE FINANÇAMENT

EXERCICI 2021

CODI DE DESPESA	DESCRIPCIÓ	AGENT FINANÇADOR		COEFICIENT DE FINANÇAMENT	DESVIACIONS DE L'EXERCICI		DESVIACIONS ACUMULADES	
		TERCER	APLICACIÓ PRESSUPOSTÀRIA		POSITIVES	NEGATIVES	POSITIVES	NEGATIVES
2018.3.3867.10	AODL MIREIA ALDABO	000000058 GENERALITAT DE CATALUNYA	74-45080-SUBVENCIONS CORRENTS DE L'ADM GRAL DE LA CA	0,7214				
2018.3.3868.11	AODL ESTEFANIA CLOSA	000000058 GENERALITAT DE CATALUNYA	74-45080-SUBVENCIONS CORRENTS DE L'ADM GRAL DE LA CA	0,7815				
2018.3.3869.9	1A FASE CO 2017-2018	000000058 GENERALITAT DE CATALUNYA	74-45080-SUBVENCIONS CORRENTS DE L'ADM GRAL DE LA CA	1,0000				
2018.3.3869.35	2A FASE CO	000000058 GENERALITAT DE CATALUNYA	74-45080-SUBVENCIONS CORRENTS DE L'ADM GRAL DE LA CA	1,0000				
2018.3.3887.17	TREBALL I FORMACIÓ COORDINACIÓ	000000058 GENERALITAT DE CATALUNYA	74-45080-SUBVENCIONS CORRENTS DE L'ADM GRAL DE LA CA	1,0000				
2018.3.3888.18	TREBALL I FORMACIÓ DONA	000000058 GENERALITAT DE CATALUNYA	74-45080-SUBVENCIONS CORRENTS DE L'ADM GRAL DE LA CA	1,0000				18.373,64
2018.3.3889.19	TREBALL I FORMACIÓ PANPS	000000058 GENERALITAT DE CATALUNYA	74-45080-SUBVENCIONS CORRENTS DE L'ADM GRAL DE LA CA	1,0000				52.683,91



DESPESES AMB FINANÇAMENT AFECTADA

DESVIACIONS DE FINANÇAMENT

EXERCICI 2021

CODI DE DESPESA	DESCRIPCIÓ	AGENT FINANÇADOR		COEFICIENT DE FINANÇAMENT	DESVIACIONS DE L'EXERCICI		DESVIACIONS ACUMULADES	
		TERCER	APLICACIÓ PRESSUPOSTÀRIA		POSITIVES	NEGATIVES	POSITIVES	NEGATIVES
2018.3.3890.20	TREBALL I FORMACIÓ PRMI	000000058 GENERALITAT DE CATALUNYA	74-45080-SUBVENCIONS CORRENTS DE L'ADM GRAL DE LA CA	1,0000			77.199,37	
2018.3.3891.27	TREBALL I FORMACIÓ ACCIONS FORMATIVES	000000058 GENERALITAT DE CATALUNYA	74-45080-SUBVENCIONS CORRENTS DE L'ADM GRAL DE LA CA	0,9842			12.522,07	
2018.3.3919.30	PROGRAMA 30 PLUS ORIENTACIÓ	000000058 GENERALITAT DE CATALUNYA	74-45080-SUBVENCIONS CORRENTS DE L'ADM GRAL DE LA CA	1,0000			22.697,42	
2018.3.3921.31	PROGRAMA 30 PLUS FORMACIÓ	000000058 GENERALITAT DE CATALUNYA	74-45080-SUBVENCIONS CORRENTS DE L'ADM GRAL DE LA CA	0,9938			51.733,51	
2018.3.3928.28	FOAP XARXES SOCIALS	000000058 GENERALITAT DE CATALUNYA	74-45080-SUBVENCIONS CORRENTS DE L'ADM GRAL DE LA CA	1,2769				
2018.3.3975.21	PROGRAMA UBICAT	000000058 GENERALITAT DE CATALUNYA	74-45080-SUBVENCIONS CORRENTS DE L'ADM GRAL DE LA CA	0,9419			23.924,74	
2018.3.3999.26	AODL SUPORT EMPRESA MANEL SOLE	000000058 GENERALITAT DE CATALUNYA	74-45080-SUBVENCIONS CORRENTS DE L'ADM GRAL DE LA CA	0,6927				



DESPESES AMB FINANÇAMENT AFECTADA

DESVIACIONS DE FINANÇAMENT

EXERCICI 2021

CODI DE DESPESA	DESCRIPCIÓ	AGENT FINANÇADOR		COEFICIENT DE FINANÇAMENT	DESVIACIONS DE L'EXERCICI		DESVIACIONS ACUMULADES	
		TERCER	APLICACIÓ PRESSUPOSTÀRIA		POSITIVES	NEGATIVES	POSITIVES	NEGATIVES
2018.3.4000.22	INNOVADORS	000000058 GENERALITAT DE CATALUNYA	74-45080-SUBVENCIONS CORRENTS DE L'ADM GRAL DE LA CA	0,9956				
2018.3.4037.29	PROGRAMA ENFEINAT	000000058 GENERALITAT DE CATALUNYA	74-45080-SUBVENCIONS CORRENTS DE L'ADM GRAL DE LA CA	1,0000			27.090,61	
2018.3.4054.32	PROGRAMA FEM OCUPACIÓ ORIENTACIÓ	000000058 GENERALITAT DE CATALUNYA	74-45080-SUBVENCIONS CORRENTS DE L'ADM GRAL DE LA CA	1,0000			32.454,44	
2018.3.4055.33	PROGRAMA FEM OCUPACIÓ PROSPECCIÓ	000000058 GENERALITAT DE CATALUNYA	74-45080-SUBVENCIONS CORRENTS DE L'ADM GRAL DE LA CA	1,0000			1.590,22	
2018.3.4059.34	PROGRAMA FEM OCUPACIÓ FORMACIÓ	000000058 GENERALITAT DE CATALUNYA	74-45080-SUBVENCIONS CORRENTS DE L'ADM GRAL DE LA CA	1,0000			43.796,14	
2018.3.4118.38	TB JARDINERS	000000058 GENERALITAT DE CATALUNYA	74-45080-SUBVENCIONS CORRENTS DE L'ADM GRAL DE LA CA	1,0000			13.213,99	
2018.3.4185.39	30 PLUS PROSPECCIÓ 2018-2020	000000058 GENERALITAT DE CATALUNYA	74-45080-SUBVENCIONS CORRENTS DE L'ADM GRAL DE LA CA	1,0000				



DESPESES AMB FINANÇAMENT AFECTADA

DESVIACIONS DE FINANÇAMENT

EXERCICI 2021

CODI DE DESPESA	DESCRIPCIÓ	AGENT FINANÇADOR		COEFICIENT DE FINANÇAMENT	DESVIACIONS DE L'EXERCICI		DESVIACIONS ACUMULADES	
		TERCER	APLICACIÓ PRESSUPOSTÀRIA		POSITIVES	NEGATIVES	POSITIVES	NEGATIVES
2018.3.4201.43	AODL ESTEFANIA CLOSA	000000058 GENERALITAT DE CATALUNYA	74-45080-SUBVENCIONS CORRENTS DE L'ADM GRAL DE LA CA	0,8273			756,44	
2018.3.4210.40	30 PLUS ORIENTACIÓ 2018-2020	000000058 GENERALITAT DE CATALUNYA	74-45080-SUBVENCIONS CORRENTS DE L'ADM GRAL DE LA CA	1,0000			8.508,35	
2018.3.4212.41	SINGULAR ORIENTACIÓ	000000058 GENERALITAT DE CATALUNYA	74-45080-SUBVENCIONS CORRENTS DE L'ADM GRAL DE LA CA	0,9420			42.109,16	
2018.3.4213.42	SINGULAR PROSPECCIÓ 2018-20109	000000058 GENERALITAT DE CATALUNYA	74-45080-SUBVENCIONS CORRENTS DE L'ADM GRAL DE LA CA	0,8249				
2019.3.4126.22	PLANIFICACIÓ ESTRATÈGICA	000000058 GENERALITAT DE CATALUNYA	74-45080-SUBVENCIONS CORRENTS DE L'ADM GRAL DE LA CA	0,8000				
2019.3.4140.23	INNOVADORS EXPERIMENTALS	000000058 GENERALITAT DE CATALUNYA	74-45080-SUBVENCIONS CORRENTS DE L'ADM GRAL DE LA CA	0,8637			386,67	
2019.3.4144.7	SINGULAR FORMACIÓ PROFESSIONALITZADA	000000058 GENERALITAT DE CATALUNYA	74-45080-SUBVENCIONS CORRENTS DE L'ADM GRAL DE LA CA	1,0000			35.821,30	



DESPESES AMB FINANÇAMENT AFECTADA

DESVIACIONS DE FINANÇAMENT

EXERCICI 2021

CODI DE DESPESA	DESCRIPCIÓ	AGENT FINANÇADOR		COEFICIENT DE FINANÇAMENT	DESVIACIONS DE L'EXERCICI		DESVIACIONS ACUMULADES	
		TERCER	APLICACIÓ PRESSUPOSTÀRIA		POSITIVES	NEGATIVES	POSITIVES	NEGATIVES
2019.3.4170.27	ENFEINAT PERSONAL TÈCNIC	000000058 GENERALITAT DE CATALUNYA	74-45080-SUBVENCIONS CORRENTS DE L'ADM GRAL DE LA CA	1,0000			24.317,88	
2019.3.4171.8	1A FASE CO	000000058 GENERALITAT DE CATALUNYA	74-45080-SUBVENCIONS CORRENTS DE L'ADM GRAL DE LA CA	1,0089			2.018,40	
2019.3.4171.28	ENFEINAT PERSONAL ADM. ESP. NO QUALIFICAT	000000058 GENERALITAT DE CATALUNYA	74-45080-SUBVENCIONS CORRENTS DE L'ADM GRAL DE LA CA	1,0000				
2019.3.4172.9	2A FASE CO TB	000000058 GENERALITAT DE CATALUNYA	74-45080-SUBVENCIONS CORRENTS DE L'ADM GRAL DE LA CA	0,9096			13,73	
2019.3.4172.29	ENFEINAT COORDINACIÓ	000000058 GENERALITAT DE CATALUNYA	74-45080-SUBVENCIONS CORRENTS DE L'ADM GRAL DE LA CA	0,9547				
2019.3.4180.18	FOAP AUX. ENREGISTRAMENT DADES	000000058 GENERALITAT DE CATALUNYA	74-45080-SUBVENCIONS CORRENTS DE L'ADM GRAL DE LA CA	1,0000			23.758,27	
2019.3.4181.20	FOAP NETEJA ESPAIS OBERTS	000000058 GENERALITAT DE CATALUNYA	74-45080-SUBVENCIONS CORRENTS DE L'ADM GRAL DE LA CA	1,0000			6.061,09	



DESPESES AMB FINANÇAMENT AFECTADA

DESVIACIONS DE FINANÇAMENT

EXERCICI 2021

CODI DE DESPESA	DESCRIPCIÓ	AGENT FINANÇADOR		COEFICIENT DE FINANÇAMENT	DESVIACIONS DE L'EXERCICI		DESVIACIONS ACUMULADES	
		TERCER	APLICACIÓ PRESSUPOSTÀRIA		POSITIVES	NEGATIVES	POSITIVES	NEGATIVES
2019.3.4182.19	FOAP TREBALLS FUSTERIA I MOBLES	000000058 GENERALITAT DE CATALUNYA	74-45080-SUBVENCIONS CORRENTS DE L'ADM GRAL DE LA CA	1,0000			3.192,43	
2019.3.4187.10	DISPOSITIU MARIOLA TB	000000058 GENERALITAT DE CATALUNYA	74-45080-SUBVENCIONS CORRENTS DE L'ADM GRAL DE LA CA	1,0005			20,17	
2019.3.4189.11	DISPOSITIU C.HISTÒRIC TB	000000058 GENERALITAT DE CATALUNYA	74-45080-SUBVENCIONS CORRENTS DE L'ADM GRAL DE LA CA	1,0054			31,09	
2019.3.4191.12	DISPOSITIU NOGUEROLA TB	000000058 GENERALITAT DE CATALUNYA	74-45080-SUBVENCIONS CORRENTS DE L'ADM GRAL DE LA CA	1,0000				
2019.3.4193.13	DISPOSITIU DONES TB	000000058 GENERALITAT DE CATALUNYA	74-45080-SUBVENCIONS CORRENTS DE L'ADM GRAL DE LA CA	1,0003			5.916,15	
2019.3.4194.14	DISPOSITIU JOVES TB	000000058 GENERALITAT DE CATALUNYA	74-45080-SUBVENCIONS CORRENTS DE L'ADM GRAL DE LA CA	1,0000			1.505,86	
2019.3.4197.15	PROGRAMA B JARDINERIA TB	000000058 GENERALITAT DE CATALUNYA	74-45080-SUBVENCIONS CORRENTS DE L'ADM GRAL DE LA CA	1,0000			1.069,14	



DESPESES AMB FINANÇAMENT AFECTADA

DESVIACIONS DE FINANÇAMENT

EXERCICI 2021

CODI DE DESPESA	DESCRIPCIÓ	AGENT FINANÇADOR		COEFICIENT DE FINANÇAMENT	DESVIACIONS DE L'EXERCICI		DESVIACIONS ACUMULADES	
		TERCER	APLICACIÓ PRESSUPOSTÀRIA		POSITIVES	NEGATIVES	POSITIVES	NEGATIVES
2019.3.4198.16	EXPERIENCIACIÓ LABORAL PO JARDINERS TB	000000058 GENERALITAT DE CATALUNYA	74-45080-SUBVENCIONS CORRENTS DE L'ADM GRAL DE LA CA	1,0000			1.568,85	
2019.3.4199.17	EXPERIENCIACIÓ LABORAL TÈCNICS TB	000000058 GENERALITAT DE CATALUNYA	74-45080-SUBVENCIONS CORRENTS DE L'ADM GRAL DE LA CA	0,9553			194,32	
2019.3.4205.3	TREBALL I FORMACIÓ DONA	000000058 GENERALITAT DE CATALUNYA	74-45080-SUBVENCIONS CORRENTS DE L'ADM GRAL DE LA CA	1,0000			10.856,23	
2019.3.4206.1	TREBALL I FORMACIÓ PANP	000000058 GENERALITAT DE CATALUNYA	74-45080-SUBVENCIONS CORRENTS DE L'ADM GRAL DE LA CA	1,0000			25.936,47	
2019.3.4207.2	TREBALL I FORMACIÓ PRGC	000000058 GENERALITAT DE CATALUNYA	74-45080-SUBVENCIONS CORRENTS DE L'ADM GRAL DE LA CA	1,0000			16.004,57	
2019.3.4208.5	TREBALL I FORMACIÓ FORMACIÓ	000000058 GENERALITAT DE CATALUNYA	74-45080-SUBVENCIONS CORRENTS DE L'ADM GRAL DE LA CA	1,0000			26.454,08	
2019.3.4209.4	TREBALL I FORMACIÓ COORDINACIÓ	000000058 GENERALITAT DE CATALUNYA	74-45080-SUBVENCIONS CORRENTS DE L'ADM GRAL DE LA CA	0,8066			171,23	



DESPESES AMB FINANÇAMENT AFECTADA

DESVIACIONS DE FINANÇAMENT

EXERCICI 2021

CODI DE DESPESA	DESCRIPCIÓ	AGENT FINANÇADOR		COEFICIENT DE FINANÇAMENT	DESVIACIONS DE L'EXERCICI		DESVIACIONS ACUMULADES	
		TERCER	APLICACIÓ PRESSUPOSTÀRIA		POSITIVES	NEGATIVES	POSITIVES	NEGATIVES
2019.3.4214.32	SINGULAR ORIENTACIÓ 2019	000000058 GENERALITAT DE CATALUNYA	74-45080-SUBVENCIONS CORRENTS DE L'ADM GRAL DE LA CA	1,0000			487,75	
2019.3.4243.6	30 PLUS FORMACIÓ 2018-2020	000000058 GENERALITAT DE CATALUNYA	74-45080-SUBVENCIONS CORRENTS DE L'ADM GRAL DE LA CA	0,9770			41.433,51	
2019.3.4279.26	UBICAT ORIENTACIÓ	000000058 GENERALITAT DE CATALUNYA	74-45080-SUBVENCIONS CORRENTS DE L'ADM GRAL DE LA CA	1,0000			38.689,51	
2019.3.4280.25	UBICAT CONEIXEMENT	000000058 GENERALITAT DE CATALUNYA	74-45080-SUBVENCIONS CORRENTS DE L'ADM GRAL DE LA CA	0,7918			1.508,32	
2019.3.4281.24	SEFED 2019	G61468583 FUNDACIO PRIVADA INFORM	74-48000-TRANSFERENCIES INFORM. PROGRAMA SEFED	0,6339				
2019.3.4313.30	UBICAT RECURSOS CAPS TÈCNICS	000000058 GENERALITAT DE CATALUNYA	74-45080-SUBVENCIONS CORRENTS DE L'ADM GRAL DE LA CA	1,0000				
2019.3.4314.31	UBICAT AJUTS E INCENTIUS	000000058 GENERALITAT DE CATALUNYA	74-45080-SUBVENCIONS CORRENTS DE L'ADM GRAL DE LA CA	1,0000			17.105,60	



DESPESES AMB FINANÇAMENT AFECTADA

DESVIACIONS DE FINANÇAMENT

EXERCICI 2021

CODI DE DESPESA	DESCRIPCIÓ	AGENT FINANÇADOR		COEFICIENT DE FINANÇAMENT	DESVIACIONS DE L'EXERCICI		DESVIACIONS ACUMULADES	
		TERCER	APLICACIÓ PRESSUPOSTÀRIA		POSITIVES	NEGATIVES	POSITIVES	NEGATIVES
2019.3.4346.33	FOAP XARXES SOCIALS	000000058 GENERALITAT DE CATALUNYA	74-45080-SUBVENCIONS CORRENTS DE L'ADM GRAL DE LA CA	1,0000			1.856,75	
2019.3.4407.37	FOAP FUSTERIA I MOBLES	000000058 GENERALITAT DE CATALUNYA	74-45080-SUBVENCIONS CORRENTS DE L'ADM GRAL DE LA CA	1,0000			6.003,47	
2019.3.4408.38	FOAP SERVEIS ADMINISTRATIUS I GENERALS	000000058 GENERALITAT DE CATALUNYA	74-45080-SUBVENCIONS CORRENTS DE L'ADM GRAL DE LA CA	1,0078			26.207,58	
2019.3.4422.34	30 PLUS 2019-2020 PROSPECCIÓ	000000058 GENERALITAT DE CATALUNYA	74-45080-SUBVENCIONS CORRENTS DE L'ADM GRAL DE LA CA	1,1356			19.219,47	
2019.3.4423.35	30 PLUS 2019-2020 ORIENTACIÓ	000000058 GENERALITAT DE CATALUNYA	74-45080-SUBVENCIONS CORRENTS DE L'ADM GRAL DE LA CA	1,0000			9.251,83	
2019.3.4424.36	30 PLUS 2019-2020 FORMACIÓ	000000058 GENERALITAT DE CATALUNYA	74-45080-SUBVENCIONS CORRENTS DE L'ADM GRAL DE LA CA	1,0479		377,23	61.992,19	
2019.3.4429.40	ENFEINAT 2019-2020	000000058 GENERALITAT DE CATALUNYA	74-45080-SUBVENCIONS CORRENTS DE L'ADM GRAL DE LA CA	1,0002				



DESPESES AMB FINANÇAMENT AFECTADA

DESVIACIONS DE FINANÇAMENT

EXERCICI 2021

CODI DE DESPESA	DESCRIPCIÓ	AGENT FINANÇADOR		COEFICIENT DE FINANÇAMENT	DESVIACIONS DE L'EXERCICI		DESVIACIONS ACUMULADES	
		TERCER	APLICACIÓ PRESSUPOSTÀRIA		POSITIVES	NEGATIVES	POSITIVES	NEGATIVES
2019.3.4493.39	FOAP XARXES SOCIALS	000000058 GENERALITAT DE CATALUNYA	74-45080-SUBVENCIONS CORRENTS DE L'ADM GRAL DE LA CA	1,0000			1.856,75	
2020.3.0239.26	CONVENI UDL-IMO-AJUNTAMENT	Q7550001G UNIVERSITAT DE LLEIDA	74-48001-TRANSFERÈNCIES ENTITATS SENSE ÀNIM LUCRE. UDL	1,0000		11.549,59	19.950,41	
2020.3.4415.23	APP PROGRAMA	000000058 GENERALITAT DE CATALUNYA	74-45080-SUBVENCIONS CORRENTS DE L'ADM GRAL DE LA CA	1,0000		15.659,34	39.625,49	
2020.3.4459.17	PLANIFICACIÓ ESTRATÈGICA 2019-2020	000000058 GENERALITAT DE CATALUNYA	74-45080-SUBVENCIONS CORRENTS DE L'ADM GRAL DE LA CA	0,8000				
2020.3.4469.15	TREBALL I FORMACIÓ ACCIONS FORMATIVES	000000058 GENERALITAT DE CATALUNYA	74-45080-SUBVENCIONS CORRENTS DE L'ADM GRAL DE LA CA	1,0028			22.001,04	
2020.3.4470.11	TREBALL I FORMACIÓ PANP	000000058 GENERALITAT DE CATALUNYA	74-45080-SUBVENCIONS CORRENTS DE L'ADM GRAL DE LA CA	1,0000			90.091,04	
2020.3.4471.12	TREBALL I FORMACIÓ PRGC	000000058 GENERALITAT DE CATALUNYA	74-45080-SUBVENCIONS CORRENTS DE L'ADM GRAL DE LA CA	1,0000			69.005,41	



DESPESES AMB FINANÇAMENT AFECTADA

DESVIACIONS DE FINANÇAMENT

EXERCICI 2021

CODI DE DESPESA	DESCRIPCIÓ	AGENT FINANÇADOR		COEFICIENT DE FINANÇAMENT	DESVIACIONS DE L'EXERCICI		DESVIACIONS ACUMULADES	
		TERCER	APLICACIÓ PRESSUPOSTÀRIA		POSITIVES	NEGATIVES	POSITIVES	NEGATIVES
2020.3.4472.13	TREBALL I FORMACIÓ DONA	000000058 GENERALITAT DE CATALUNYA	74-45080-SUBVENCIONS CORRENTS DE L'ADM GRAL DE LA CA	1,0000			35.927,45	
2020.3.4512.18	INNOVADORS EXPERIMENTALS XERSP	000000058 GENERALITAT DE CATALUNYA	74-45080-SUBVENCIONS CORRENTS DE L'ADM GRAL DE LA CA	1,0585		13.747,00	1.110,92	
2020.3.4523.3	TB MARIOLA	000000058 GENERALITAT DE CATALUNYA	74-45080-SUBVENCIONS CORRENTS DE L'ADM GRAL DE LA CA	1,0061			9.205,77	
2020.3.4526.5	TB HISTORIC	000000058 GENERALITAT DE CATALUNYA	74-45080-SUBVENCIONS CORRENTS DE L'ADM GRAL DE LA CA	1,0055			9.808,86	
2020.3.4527.4	TB NOGUEROLA	000000058 GENERALITAT DE CATALUNYA	74-45080-SUBVENCIONS CORRENTS DE L'ADM GRAL DE LA CA	1,0025			195,54	
2020.3.4529.6	TB DONES	000000058 GENERALITAT DE CATALUNYA	74-45080-SUBVENCIONS CORRENTS DE L'ADM GRAL DE LA CA	1,0036			9.130,19	
2020.3.4533.7	TB JOVES	000000058 GENERALITAT DE CATALUNYA	74-45080-SUBVENCIONS CORRENTS DE L'ADM GRAL DE LA CA	1,0037			19.091,50	



DESPESES AMB FINANÇAMENT AFECTADA

DESVIACIONS DE FINANÇAMENT

EXERCICI 2021

CODI DE DESPESA	DESCRIPCIÓ	AGENT FINANÇADOR		COEFICIENT DE FINANÇAMENT	DESVIACIONS DE L'EXERCICI		DESVIACIONS ACUMULADES	
		TERCER	APLICACIÓ PRESSUPOSTÀRIA		POSITIVES	NEGATIVES	POSITIVES	NEGATIVES
2020.3.4534.8	TB JARDINERIA	000000058 GENERALITAT DE CATALUNYA	74-45080-SUBVENCIONS CORRENTS DE L'ADM GRAL DE LA CA	1,0000			6.237,12	
2020.3.4535.9	TB EXP.LAB. JARDINERS	000000058 GENERALITAT DE CATALUNYA	74-45080-SUBVENCIONS CORRENTS DE L'ADM GRAL DE LA CA	1,3373			10.344,02	
2020.3.4536.10	AODL ESTEFANIA CLOSA	000000058 GENERALITAT DE CATALUNYA	74-45080-SUBVENCIONS CORRENTS DE L'ADM GRAL DE LA CA	1,0000				
2020.3.4537.1	1A FASE CO	000000058 GENERALITAT DE CATALUNYA	74-45080-SUBVENCIONS CORRENTS DE L'ADM GRAL DE LA CA	1,0382			1.925,23	
2020.3.4538.2	2A FASE CO	000000058 GENERALITAT DE CATALUNYA	74-45080-SUBVENCIONS CORRENTS DE L'ADM GRAL DE LA CA	1,0242			42.057,78	
2020.3.4569.16	AODL MONTSERRAT CUCO	000000058 GENERALITAT DE CATALUNYA	74-45080-SUBVENCIONS CORRENTS DE L'ADM GRAL DE LA CA	1,0000			7.169,11	
2020.3.4574.19	UBICAT ORIENTACIÓ	000000058 GENERALITAT DE CATALUNYA	74-45080-SUBVENCIONS CORRENTS DE L'ADM GRAL DE LA CA	1,0013			29.229,17	



DESPESES AMB FINANÇAMENT AFECTADA

DESVIACIONS DE FINANÇAMENT

EXERCICI 2021

CODI DE DESPESA	DESCRIPCIÓ	AGENT FINANÇADOR		COEFICIENT DE FINANÇAMENT	DESVIACIONS DE L'EXERCICI		DESVIACIONS ACUMULADES	
		TERCER	APLICACIÓ PRESSUPOSTÀRIA		POSITIVES	NEGATIVES	POSITIVES	NEGATIVES
2020.3.4575.20	UBICAT CONEIXEMENT	000000058 GENERALITAT DE CATALUNYA	74-45080-SUBVENCIONS CORRENTS DE L'ADM GRAL DE LA CA	1,0000			6.135,56	
2020.3.4581.14	TREBALL I FORMACIO COORDINACIO	000000058 GENERALITAT DE CATALUNYA	74-45080-SUBVENCIONS CORRENTS DE L'ADM GRAL DE LA CA	1,0000				
2020.3.4582.25	SEFED 2020	G61468583 FUNDACIO PRIVADA INFORM	74-48000-TRANSFERENCIES INFORM. PROGRAMA SEFED	0,9023				
2020.3.4586.26	PROJECTE SINGULARS 2020-2021	000000058 GENERALITAT DE CATALUNYA	74-45080-SUBVENCIONS CORRENTS DE L'ADM GRAL DE LA CA	1,0916		193.831,01	85.614,47	
2020.3.4586.26	PROJECTE SINGULARS 2020-2021	R2500310D FUNDACIO VERGE BLANCA	74-45080-SUBVENCIONS CORRENTS DE L'ADM GRAL DE LA CA	0,0000		16.360,80		16.360,80
2020.3.4586.26	PROJECTE SINGULARS 2020-2021	B25383084 CENTRE DE FORMACIÓ VERSAILLES SLU	74-45080-SUBVENCIONS CORRENTS DE L'ADM GRAL DE LA CA	0,0000		11.830,80		11.830,80
2020.3.4588.21	UBICAT RECURSOS CAPACITAT TÈCNICS	000000058 GENERALITAT DE CATALUNYA	74-45080-SUBVENCIONS CORRENTS DE L'ADM GRAL DE LA CA	1,0000			1.831,70	



DESPESES AMB FINANÇAMENT AFECTADA

DESVIACIONS DE FINANÇAMENT

EXERCICI 2021

CODI DE DESPESA	DESCRIPCIÓ	AGENT FINANÇADOR		COEFICIENT DE FINANÇAMENT	DESVIACIONS DE L'EXERCICI		DESVIACIONS ACUMULADES	
		TERCER	APLICACIÓ PRESSUPOSTÀRIA		POSITIVES	NEGATIVES	POSITIVES	NEGATIVES
2020.3.4589.22	UBICAT INCENTIU/AJUT TRANSPORTS	000000058 GENERALITAT DE CATALUNYA	74-45080-SUBVENCIONS CORRENTS DE L'ADM GRAL DE LA CA	1,0020		1.300,61	20.083,96	
2020.3.4626.27	REACT.SOCIOECONÒMICA COVID-19	P2515100B AJUNTAMENT DE LLEIDA	74-40001-TRANSF. AJUNTAMENT LLEIDA. PLA REACTIV. ECONÒMICA	1,0000		75.755,16		
2020.3.4631.24	CAMPANYA AGRÀRIA 2020	000000058 GENERALITAT DE CATALUNYA	74-45080-SUBVENCIONS CORRENTS DE L'ADM GRAL DE LA CA	0,9835			5.447,77	
2020.3.4636.29	30 PLUS 2020-2022	000000058 GENERALITAT DE CATALUNYA	74-45080-SUBVENCIONS CORRENTS DE L'ADM GRAL DE LA CA	1,0000		298.379,87	63.027,47	
2020.3.4645.31	TREBALL I FORMACIÓ COVID 19	000000058 GENERALITAT DE CATALUNYA	74-45080-SUBVENCIONS CORRENTS DE L'ADM GRAL DE LA CA	1,0000		268.591,28	31.399,03	
2020.3.4671.28	TREBALL I FORMACIÓ JOVES 2020	000000058 GENERALITAT DE CATALUNYA	74-45080-SUBVENCIONS CORRENTS DE L'ADM GRAL DE LA CA	1,0000		45.414,34		
2021.3.2021.15	CONVENI UDL-IMO 2021-2022	Q7550001G UNIVERSITAT DE LLEIDA	74-48001-TRANSFERÈNCIES ENTITATS SENSE ÀNIM LUCRE. UDL	1,0000		3.607,96		3.607,96



DESPESES AMB FINANÇAMENT AFECTADA

DESVIACIONS DE FINANÇAMENT

EXERCICI 2021

CODI DE DESPESA	DESCRIPCIÓ	AGENT FINANÇADOR		COEFICIENT DE FINANÇAMENT	DESVIACIONS DE L'EXERCICI		DESVIACIONS ACUMULADES	
		TERCER	APLICACIÓ PRESSUPOSTÀRIA		POSITIVES	NEGATIVES	POSITIVES	NEGATIVES
2021.3.4000.17	TRANSFERÈNCIES EMPRESES PRIVADES CAIXABANK	A08663619 CAIXABANK	74-47000-TRANSFERÈNCIES EMPRESES PRIVADES. CAIXABANK.	1,0000	34,40		34,40	
2021.3.4574.2	TREBALL I FORMACIÓ DONA	000000058 GENERALITAT DE CATALUNYA	74-45080-SUBVENCIONS CORRENTS DE L'ADM GRAL DE LA CA	1,0000		37.262,49		37.262,49
2021.3.4702.1	UBICAT 2021	000000058 GENERALITAT DE CATALUNYA	74-45080-SUBVENCIONS CORRENTS DE L'ADM GRAL DE LA CA	1,0000		10.215,73		10.215,73
2021.3.4704.11	FOAP AUX.ESTÈTICA	000000058 GENERALITAT DE CATALUNYA	74-45080-SUBVENCIONS CORRENTS DE L'ADM GRAL DE LA CA	1,0000	4.559,27		4.559,27	
2021.3.4708.12	FOAP JARDINERIA	000000058 GENERALITAT DE CATALUNYA	74-45080-SUBVENCIONS CORRENTS DE L'ADM GRAL DE LA CA	1,0000	4.768,63		4.768,63	
2021.3.4719.9	CASA D'OFICIS	000000058 GENERALITAT DE CATALUNYA	74-45080-SUBVENCIONS CORRENTS DE L'ADM GRAL DE LA CA	1,0000		63.537,90		63.537,90
2021.3.4720.10	TB JARDINERS	000000058 GENERALITAT DE CATALUNYA	74-45080-SUBVENCIONS CORRENTS DE L'ADM GRAL DE LA CA	1,0000		10.814,83		10.814,83



DESPESES AMB FINANÇAMENT AFECTADA

DESVIACIONS DE FINANÇAMENT

EXERCICI 2021

CODI DE DESPESA	DESCRIPCIÓ	AGENT FINANÇADOR		COEFICIENT DE FINANÇAMENT	DESVIACIONS DE L'EXERCICI		DESVIACIONS ACUMULADES	
		TERCER	APLICACIÓ PRESSUPOSTÀRIA		POSITIVES	NEGATIVES	POSITIVES	NEGATIVES
2021.3.4726.5	TB MARIOLA	000000058 GENERALITAT DE CATALUNYA	74-45080-SUBVENCIONS CORRENTS DE L'ADM GRAL DE LA CA	1,0000		14.261,76		14.261,76
2021.3.4728.6	TB CENTRE HISTORIC	000000058 GENERALITAT DE CATALUNYA	74-45080-SUBVENCIONS CORRENTS DE L'ADM GRAL DE LA CA	1,0000		22.890,05		22.890,05
2021.3.4730.4	TB NOGUEROLA	000000058 GENERALITAT DE CATALUNYA	74-45080-SUBVENCIONS CORRENTS DE L'ADM GRAL DE LA CA	1,0000		21.259,75		21.259,75
2021.3.4732.8	TB DONES	000000058 GENERALITAT DE CATALUNYA	74-45080-SUBVENCIONS CORRENTS DE L'ADM GRAL DE LA CA	1,0000		15.579,12		15.579,12
2021.3.4734.7	TB JOVES	000000058 GENERALITAT DE CATALUNYA	74-45080-SUBVENCIONS CORRENTS DE L'ADM GRAL DE LA CA	1,0000		16.530,35		16.530,35
2021.3.4757.3	SEFED 2021	G61468583 FUNDACIO PRIVADA INFORM	74-48000-TRANSFERENCIES INFORM. PROGRAMA SEFED	0,6663	3.789,79		3.789,79	
2021.3.4814.14	MUTP 2021	P2515100B AJUNTAMENT DE LLEIDA	74-40001-TRANSFERENCIES CORRENTS AJUNTAMENT DE LLEIDA. MUTP	1,0000	151.840,85		151.840,85	



DESPESES AMB FINANÇAMENT AFECTADA

DESVIACIONS DE FINANÇAMENT

EXERCICI 2021

CODI DE DESPESA	DESCRIPCIÓ	AGENT FINANÇADOR		COEFICIENT DE FINANÇAMENT	DESVIACIONS DE L'EXERCICI		DESVIACIONS ACUMULADES	
		TERCER	APLICACIÓ PRESSUPOSTÀRIA		POSITIVES	NEGATIVES	POSITIVES	NEGATIVES
2021.3.4832.13	CAMPANYA AGRÀRIA 2021	000000058 GENERALITAT DE CATALUNYA	74-45080-SUBVENCIONS CORRENTS DE L'ADM GRAL DE LA CA	1,0000		20.565,95		20.565,95
2021.3.4842.19	1A FASE CO 2021-2022	000000058 GENERALITAT DE CATALUNYA	74-45080-SUBVENCIONS CORRENTS DE L'ADM GRAL DE LA CA	1,0000	106.894,35		106.894,35	
2021.3.4843.25	2A FASE CO 2021-2022	000000058 GENERALITAT DE CATALUNYA	74-45080-SUBVENCIONS CORRENTS DE L'ADM GRAL DE LA CA	1,0000	319.760,96		319.760,96	
2021.3.4878.16	PROGRAMAS MIXTOS-CONFORCAT	000000058 GENERALITAT DE CATALUNYA	74-45080-SUBVENCIONS CORRENTS DE L'ADM GRAL DE LA CA	1,0000	161.534,01		161.534,01	
2021.3.4892.26	PLANS OCUPACIO JARDINERS TB	000000058 GENERALITAT DE CATALUNYA	74-45080-SUBVENCIONS CORRENTS DE L'ADM GRAL DE LA CA	1,0000	55.755,00		55.755,00	
2021.3.4893.20	TB MARIOLA 21-22	000000058 GENERALITAT DE CATALUNYA	74-45080-SUBVENCIONS CORRENTS DE L'ADM GRAL DE LA CA	1,0000	53.166,09		53.166,09	
2021.3.4894.21	TB CENTRE HISTORIC 21-22	000000058 GENERALITAT DE CATALUNYA	74-45080-SUBVENCIONS CORRENTS DE L'ADM GRAL DE LA CA	1,0000	81.975,98		81.975,98	



DESPESES AMB FINANÇAMENT AFECTADA

DESVIACIONS DE FINANÇAMENT

EXERCICI 2021

CODI DE DESPESA	DESCRIPCIÓ	AGENT FINANÇADOR		COEFICIENT DE FINANÇAMENT	DESVIACIONS DE L'EXERCICI		DESVIACIONS ACUMULADES	
		TERCER	APLICACIÓ PRESSUPOSTÀRIA		POSITIVES	NEGATIVES	POSITIVES	NEGATIVES
2021.3.4895.22	TB NOGUEROLA 21-22	000000058 GENERALITAT DE CATALUNYA	74-45080-SUBVENCIONS CORRENTS DE L'ADM GRAL DE LA CA	1,0000	81.153,04		81.153,04	
2021.3.4896.23	TB DONES 21-22	000000058 GENERALITAT DE CATALUNYA	74-45080-SUBVENCIONS CORRENTS DE L'ADM GRAL DE LA CA	1,0000	53.562,54		53.562,54	
2021.3.4897.24	TB JOVES 21-22	000000058 GENERALITAT DE CATALUNYA	74-45080-SUBVENCIONS CORRENTS DE L'ADM GRAL DE LA CA	1,0000	65.660,56		65.660,56	
2021.3.4936.18	30 PLUS 2021-2022	000000058 GENERALITAT DE CATALUNYA	74-45080-SUBVENCIONS CORRENTS DE L'ADM GRAL DE LA CA	1,0000		24.057,24		24.057,24
2021.3.4943.27	TREBALL I FORMACIO JOVES TUTELATS	000000058 GENERALITAT DE CATALUNYA	74-45080-SUBVENCIONS CORRENTS DE L'ADM GRAL DE LA CA	1,0000	177.467,68		177.467,68	
TOTAL					1.321.923,15	1.224.298,38	3.322.299,87	314.622,20



ESTAT DEL romanent DE TRESORERIA

EXERCICI 2021

COMPTE	COMPONENTS	IMPORTS			
		ANY	ANY ANTERIOR		
57,556	1. Fons líquids		1.282.874,64		803.762,04
	2. Drets pendents de cobrament		4.680.544,05		4.779.875,55
430	+ del Pressupost corrent	1.423.157,64		2.353.878,31	
431	+ de Pressupostos tancats	3.257.667,16		2.425.760,62	
257,258,270,275,440,442, 449,456,470,471,472,537, 538,550,565,566	+ d'Operacions no pressupostàries	-280,75		236,62	
	3. Obligacions pendents de pagament		603.726,01		736.576,95
400	+ del Pressupost corrent	109.815,51		239.032,07	
401	+ de Pressupostos tancats	537,91		188,48	
165,166,180,185,410,414, 419,453,456,475,476,477, 502,515,516,521,550,560, 561	+ d'Operacions no pressupostàries	493.372,59		497.356,40	
	4. Partides pendents d'aplicació		-1.125.127,97		-894.031,31
554,559	- cobraments realitzats pendents d'aplicació definitiva	1.128.211,40		897.186,27	
555,5581,5585	+ pagaments realitzats pendents d'aplicació definitiva	3.083,43		3.154,96	
	I. Romanent de tresoreria total (1 + 2 - 3 + 4)		4.234.564,71		3.953.029,33
2961,2962,2981,2982,49 00,4901,4902,4903,5961 ,5962,5981,5982	II. Saldos de dubtós cobrament		505.135,77		158.213,39
	III. Excés de finançament afectat		3.322.299,87		3.245.875,74
	IV. romanent de tresoreria per a despeses generals (I - II - III)		407.129,07		548.940,20

Creditors per operacions reportades.

EXERCICI 2021

COMPTE	IMPORT	OBSERVACIONS
6220	2.935,31	Serveis exteriors.Reparacions i conservació.
6280	19.411,65	Serveis exteriors.Subministraments.
6290	12.486,22	Serveis exteriors.Comunicacions i altres serveis.
TOTAL	34.833,18	

INDICADORS FINANCERS, PATRIMONIALS I PRESSUPOSTARIS.**1. INDICADORS FINANCERS I PATRIMONIALS**

A) LIQUIDITAT IMMEDIATA

EXERCICI 2021

FONS LÍQUIDS (1)	PASSIU CORRENT (2)	LIQUIDITAT IMMEDIATA (1/2)
1.282.874,64	1.766.770,59	0,73

B) LIQUIDITAT A CURT TERMINI

DRETS PENDENTS DE COBRAMENT (2)	FONS LÍQUIDS (1)	PASSIU CORRENT (3)	LIQUIDITAT A CURT TERMINI ((1+2)
4.680.544,05	1.282.874,64	1.766.770,59	3,38

C) LIQUIDITAT GENERAL

ACTIU CORRENT (1)	PASSIU CORRENT (2)	LIQUIDITAT GENERAL (1/2)
5.460.866,35	1.766.770,59	3,09

D) ENDEUTAMENT PER HABITANT

PASSIU CORRENT (1)	PASSIU NO CORRENT (2)	NOMBRE D'HABITANTS (3)	ENDEUTAMENT PER HABITANT ((1+2)/3)
1.766.770,59	0,00	140080	12,61

E) ENDEUTAMENT

PASSIU CORRENT (1)	PASSIU NO CORRENT (2)	PATRIMONI NET (3)	ENDEUTAMENT ((1+2)/(1+2+3))
1.766.770,59	0,00	4.374.315,01	0,29

F) RELACIÓ D'ENDEUTAMENT

PASSIU CORRENT (1)	PASSIU NO CORRENT (2)	RELACIÓ D'ENDEUTAMENT (1/2)
1.766.770,59	0,00	0,00

G) CASH-FLOW

PASSIU NO CORRENT (1)	FLUXOS NETS DE GESTIÓ (2)	PASSIU CORRENT (3)	CASH-FLOW ((1/2) + (3/2))
0,00	386.984,99	1.766.770,59	4,57

H) PERÍODE MITJÀ DE PAGAMENT A CREDITORS COMERCIALS

SUMATORI DE NOMBRE DE DIES PERÍODE DE PAGAMENT X IMPORT DE PAGAMENT (1)	SUMATORI de IMPORT DE PAGAMENT	PERÍODE MITJÀ DE PAGAMENT A CREDITORS COMERCIALS (1/2)
22.970.353,50	1.166.488,63	19,69

I) PERÍODE MITJÀ DE COBRAMENT

SUMATORI DE NOMBRE DE DIES PERÍODE DE COBRAMENT X IMPORT DE COBRAMENT (1)	SUMATORI IMPORT DE COBRAMENT (2)	PERÍODE MITJÀ DE COBRAMENT (1/2)
2.041.241,76	33.993,34	60,05

J) RÀTIOS DEL COMPTE DEL RESULTAT ECONÒMIC PATRIMONIAL
1) ESTRUCTURA DELS INGRESSOS

INGRESSOS DE GESTIÓ ORDINÀRIA (1)	INGRESSOS TRIBUTARIS I URBANÍSTICS / (1)	TRANSFERÈNCIES I SUBVENCIONS REBUDES / (1)	VENDES I PRESTACIÓ DE SERVEIS / (1)	RESTA D'INGRESSOS DE GESTIÓ ORDINÀRIA / (1)
7.921.931,04	0,00	0,99	0,00	0,01

2) ESTRUCTURA DE LES DESPESES

DESPESES DE GESTIÓ ORDINÀRIA (1)	DESPESES DE PERSONAL / (1)	TRANSFERÈNCIES I SUBVENCIONS CONCEDIDES / (1)	APROVISIONAMENTS / (1)	RESTA DESPESES DE GESTIÓ ORDINÀRIA / (1)
7.655.943,26	0,81	0,05	0,00	0,14

3) COBERTURA DE LES DESPESES CORRENTS

DESPESES DE GESTIÓ ORDINÀRIA (1)	INGRESSOS DE GESTIÓ ORDINÀRIA (2)	COBERTURA DE LES DESPESES CORRENTS (1/2)
7.655.943,26	7.921.931,04	0,97

INDICADORS PRESSUPOSTARIS
DEL PRESSUPOST CORRENT

EXERCICI 2021

EXECUCIÓ DEL PRESSUPOST DE DESPESES = OBLIGACIONS RECONEGUDES NETES / CRÈDITS DEFINITIVUS		
EXECUCIÓ DEL PRESSUPOST DE DESPESES	OBLIGACIONS RECONEGUDES NETES	CRÈDITS DEFINITIVUS
0,63	7.650.450,66	12.240.068,49

REALITZACIÓ DE PAGAMENTS = PAGAMENTS LÍQUIDS / OBLIGACIONS RECONEGUDES NETES		
REALITZACIÓ DE PAGAMENTS	PAGAMENTS LÍQUIDS	OBLIGACIONS RECONEGUDES NETES
0,99	7.540.635,15	7.650.450,66

DESPESA PER HABITANT = OBLIGACIONS RECONEGUDES NETES / N. D ₂ HABITANTS		
DESPESA PER HABITANT	OBLIGACIONS RECONEGUDES NETES	N. D ₂ HABITANTS
54,61	7.650.450,66	140.080

INVERSIÓ PER HABITANT = OBLIGACIONS RECONEGUDES NETES (Cap. VI i VII) / N. D ₂ HABITANTS		
INVERSIÓ PER HABITANT	OBLIGACIONS RECONEGUDES NETES (Cap. VI i VII)	N. D ₂ HABITANTS
1,03	144.395,55	140.080

ESFORÇ INVERSOR = OBLIGACIONS RECONEGUDES NETES (Cap. VI i VII) / OBLIGACIONS RECONEGUDES NETES		
ESFORÇ INVERSOR	OBLIGACIONS RECONEGUDES NETES (Cap. VI i VII)	OBLIGACIONS RECONEGUDES NETES
0,02	144.395,55	7.650.450,66

EXECUCIÓ DEL PRESSUPOST D' INGRESSOS = DRETS RECONEGUTS NETS / PREVISIONS DEFINITIVES		
EXECUCIÓ DEL PRESSUPOST D' INGRESSOS	DRETS RECONEGUTS NETS	PREVISIONS DEFINITIVES
0,65	7.931.986,04	12.240.068,49

REALITZACIÓ DE COBRAMENTS = RECAPTACIÓ NETA / DRETS RECONEGUTS NETS		
REALITZACIÓ DE COBRAMENTS	RECAPTACIÓ NETA	DRETS RECONEGUTS NETS
0,82	6.508.828,40	7.931.986,04

AUTONOMIA = DRETS RECONEGUTS NETS (dels cap I, II, III, V, VI, VIII i transferències rebudes) / DRETS RECONEGUTS NETS TOTALS		
AUTONOMIA	DRETS RECONEGUTS NETS (dels cap I, II, III, V, VI, VIII i transferències rebudes)	DRETS RECONEGUTS NETS TOTALS
0,01	64.259,34	7.931.986,04

AUTONOMIA FISCAL = DRETS RECONEGUTS NETS D ₂ INGRESSOS TRIBUTARIS / DRETS RECONEGUTS NETS TOTALS		
AUTONOMIA FISCAL	DRETS RECONEGUTS NETS D ₂ INGRESSOS TRIBUTARIS	DRETS RECONEGUTS NETS TOTALS
0,00	0,00	7.931.986,04



INDICADORS PRESSUPOSTARIS

SUPERÀVIT (o DÉFICIT) PER HABITANT = RESULTAT PRESSUPOSTARI AJUSTAT / N. D _i HABITANTS		
SUPERÀVIT (o DÉFICIT) PER HABITANT	RESULTAT PRESSUPOSTARI AJUSTAT	N. D _i HABITANTS
5,13	718.599,89	140.080

DE PRESSUPOSTOS TANCATS

REALITZACIÓ DE PAGAMENTS = PAGAMENT / SALDO INICIAL D _i OBLIGACIONS (+/- Modificacions i Anul·lacions)		
REALITZACIÓ DE PAGAMENTS	PAGAMENTS	SALDO INICIAL D _i OBLIGACIONS (+/- Modificacions i Anul·lacions)
1,00	238.682,64	239.220,55

REALITZACIÓ DE COBRAMENTS = COBR. / SALDO INICIAL DE DRETS (+/- Modificacions i Anul·lacions)		
REALITZACIÓ DE COBRAMENTS	COBR.	SALDO INICIAL DE DRETS (+/- Modificacions i Anul·lacions)
0,32	1.521.971,77	4.779.638,93

INSITUT MUNICIPAL D'OCUPACIÓ "SALVADOR SEGUÍ"

Data: 02/05/2022

26.1 RESUM GENERAL DE COSTOS DE L'ENTITAT

ELEMENTS	IMPORT	%
COSTOS DE PERSONAL	6.221.428,16	64,38
Sous i salaris	4.919.125,21	64,34
Indemnitzacions		
Cotitzacions socials a càrrec de l'empleador	1.298.942,91	
Altres costos socials	3.360,04	0,04
Indemnitzacions per raó del servei		
Transport de personal		
ADQUISICIÓ DE BENS I SERVEIS	158.550,34	2,07
Costos de materials de reprografia i impremta		
Costos d'altres materials	34.308,08	0,45
Adquisició de bens d'inversió		
Treballs realitzats per altres entitats	124.242,26	1,62
SERVEIS EXTERNES	676.727,41	8,85
Costos d'investigació i desenvolupament de l'exercici		
Arrendaments i cànon		0,00
Reparaments i conservació	76.215,15	1,00
Serveis de professionals independents		0,00
Transports		
Serveis bancaris i similars		
Publicitat, propaganda i relacions públiques		
Subministraments	264.776,10	3,46
Comunicacions	320.014,92	4,19
Costos diversos	15.721,24	0,21
TRIBUTS		
COSTOS CALCULATS	235.854,45	3,08
Amortitzacions	235.854,45	3,08
COSTOS FINANCERS	5.694,86	0,07
COSTOS DE TRANSFERÈNCIES	347.723,56	4,55
ALTRES COSTOS	0,00	0,00
TOTAL	7.645.978,78	100,00

26.2 RESUM DEL COST PER ELEMENTS DE LES ACTIVITATS**ACTIVITAT: EDUCACIÓ**

ELEMENTS	Cost directe	Cost indirecte	TOTAL	%
COSTOS DE PERSONAL	482.871,89	0,00	482.871,89	74,54
ADQUISICIÓ DE BENS I SERVEIS	7.274,14	0,00	7.274,14	3,16
SERVEIS EXTERNS	84.877,59	0,00	84.877,59	16,13
TRIBUTS		0,00	0,00	0,00
COSTOS CALCULATS	14.387,12	0,00	14.387,12	5,07
COSTOS FINANCERS		0,00	0,00	0,00
COSTOS DE TRANSFERÈNCIES	28.456,85	0,00	28.456,85	0,90
ALTRES COSTOS		0,00	0,00	0,00
TOTAL	617.867,59	0,00	617.867,59	99,80

26.2 RESUM DEL COST PER ELEMENTS DE LES ACTIVITATS**ACTIVITAT: FOMENT DE L'OCUPACIÓ**

ELEMENTS	Cost directe	Cost indirecte	TOTAL	%
COSTOS DE PERSONAL	5.738.556,27	0,00	5.738.556,27	76,59
ADQUISICIÓ DE BENS I SERVEIS	151.276,20	0,00	151.276,20	6,07
SERVEIS EXTERNS	591.849,82	0,00	591.849,82	10,25
TRIBUTS		0,00	0,00	0,00
COSTOS CALCULATS	221.467,33	0,00	221.467,33	5,05
COSTOS FINANCERS	5.694,86	0,00	5.694,86	0,01
COSTOS DE TRANSFERÈNCIES	319.266,71	0,00	319.266,71	1,83
ALTRES COSTOS		0,00	0,00	0,20
TOTAL	7.028.111,19	0,00	7.028.111,19	100,00

INSTITUT MUNICIPAL D'OCUPACIÓ "SALVADOR SEGUÍ"

Data: 02/05/2022

26.3 RESUM DE COSTOS PER ACTIVITATS

ACTIVITATS	IMPORT	%
ACTIVITAT Educació	617.867,59	8,08
ACTIVITAT Foment de l'ocupació	7.028.111,19	91,92
ACTIVITAT.....		
ACTIVITAT.....		
.....		
TOTAL	7.645.978,78	100,00

26.4 RESUM RELACIONANT COSTOS I INGRESSOS DE LES ACTIVITATS

ACTIVITATS	Cost Total Activitat	Ingressos	Marge	% Cobertura
ACTIVITAT Educació	617.867,59	350.745,28	-267.122,31	56,77%
ACTIVITAT Foment de l'ocupació	7.028.111,19	3.958.164,85	-3.069.946,34	56,32%
ACTIVITAT.....				
ACTIVITAT.....				
.....				
TOTAL	7.645.978,78	4.308.910,13	-3.337.068,65	56,36%

27 INDICADORS DE GESTIÓ

Indicadors d'eficiència:

a)	<u>Cost de l'activitat</u> Nombre d'usuaris	Educació: $\frac{617.867,59}{32} = 19.308,36$	Foment de l'ocupació: $\frac{7.028.111,19}{3.572,00} = 1.967,56$
b)	<u>Cost real de l'activitat</u> Cost previst de l'activitat	Educació: $\frac{617.867,59}{655.970,35} = 0,94$	Foment de l'ocupació: $\frac{7.028.111,19}{11.819.952,59} = 0,59$
		655.970,35	11.819.952,59

Indicador de mitjans de producció:

<u>Cost de personal</u> Nombre de persones equivalents	$\frac{6.221.428,16}{306,00} = 20.331,46$
---	---



Memòria de l'exercici 2021

28. Esdeveniments posteriors al tancament

No ha esdevingut cap fet amb posterioritat al tancament que sigui d'utilitat per a la lectura dels comptes anuals de l'entitat.



ESTAT DE CONCILIACIÓ BANCÀRIA

EXERCICI: 2021

ENTITAT BANCÀRIA (IBAN/BIC)	SALDO SEGONS ENTITAT BANCÀRIA (1)	COBRAMENTS COMPTABILITZAT S PER L'ENTITAT I NO PEL BANC (2)	PAGAMENTS COMPTABILITZAT S PER L'ENTITAT I NO PEL BANC (3)	COBRAMENTS COMPTABILITZAT S PEL BANC I NO PER L'ENTITAT (4)	PAGAMENTS COMPTABILITZAT S PEL BANC I NO PER L'ENTITAT (5)	SALDO CONCILIAT (6)=(1+2+5)-(3+4)	SALDO SEGUN L'ENTITAT (7)	DIFERENCIA SALDOS (8)=(6-7)
ES-19-21000203730200879619	501,21	15.949,27	1.971,86			14.478,62	14.478,62	
ES-31-21000203750200876686	655.744,79	10.456.751,52	10.063.703,14			1.048.793,17	1.048.793,17	
ES-41-01825938950201504256	1.790,89	7.244,27	21,00			9.014,16	9.014,16	
ES-72-01825938960201504522	142.880,11	3.640.735,05	3.575.943,04			207.672,12	207.672,12	
TOTAL	800.917,00	14.120.680,11	13.641.639,04			1.279.958,07	1.279.958,07	

BALANÇ DE COMPROVACIÓ
(MEMÒRIA)

COMPTE	DESCRIPCIÓ	SALDO INICIAL		MOVIMIENTOS		SALDO FINAL	
		DEUTOR	CREDITOR	DEURE	HAYER	DEUTOR	CREDITOR
0000	Comptes de control pressupostari. Pressupost exercici corrent.			12.240.068,49	12.240.068,49		
0010	Pressupost de despeses: crèdits inicials.			3.883.178,11	3.883.178,11		
0021	Pressupost de despeses: modificacions de crèdit. Suplements de crèdit.			437.802,11	437.802,11		
0024	Pressupost de despeses: modificacions de crèdit. Incorporacions de romanents de crèdit.			3.278.865,83	3.278.865,83		
0025	Pressupost de despeses: modificacions de crèdit. Crèdits generats per ingressos.			4.640.222,44	4.640.222,44		
0030	Pressupost de despeses: crèdits definitius. Crèdits disponibles.			7.717.615,50	12.240.068,49		4.522.452,99
0031	Pressupost de despeses: crèdits definitius. Crèdits retinguts per gastar.			87.614,17	94.686,43		7.072,26
0040	Pressupost de despeses: despeses autoritzades.			7.689.649,96	7.710.543,24		20.893,28
0050	Pressupost de despeses: despeses compromeses.				7.689.649,96		7.689.649,96
0060	Pressupost d'ingressos: previsions inicials.			3.883.178,11	3.883.178,11		
0070	Pressupost d'ingressos: modificació de previsions.			8.356.890,38	8.356.890,38		
0080	Pressupost d'ingressos: previsions definitives.			12.240.068,49		12.240.068,49	
1000	Patrimoni.		1.601.799,86				1.601.799,86
1200	Resultats d'exercicis anteriors.		2.277.573,59	-7.264,81	574.251,21		2.859.089,61
1290	Resultat de l'exercici.		574.251,21	574.251,21			
2110	Immobilitzacions materials.Construccions.	1.608.972,48				1.608.972,48	
2140	Immobilitzacions materials.Maquinària i utillatge.	1.657.424,24		63.246,00		1.720.670,24	
2160	Immobilitzacions materials.Mobiliari.	211.876,60				211.876,60	

BALANÇ DE COMPROVACIÓ
(MEMÒRIA)

COMPTE	DESCRIPCIÓ	SALDO INICIAL		MOVIMIENTOS		SALDO FINAL	
		DEUTOR	CREDITOR	DEURE	HAYER	DEUTOR	CREDITOR
2170	Immobilitzacions materials.Equips per a processos d'informació.	468.481,23		35.680,30		504.161,53	
2180	Immobilitzacions materials.Elements de transport.	372.983,39				372.983,39	
2190	Immobilitzacions materials.Un altre immobilitzat material.	94.172,18				94.172,18	
2640	Altres inversions financeres a llarg termini. Crèdits a llarg termini al personal.	500,00		10.000,00	10.000,00	500,00	
2811	Amortització acumulada de construccions.		1.133.832,02		32.179,45		1.166.011,47
2814	Amortització acumulada de maquinària i utilatge.		1.544.534,82		137.653,62		1.682.188,44
2816	Amortització acumulada de mobiliari.		73.652,38		16.950,13		90.602,51
2817	Amortització acumulada d'equips per a processos d'informació.		447.908,84		11.250,54		459.159,38
2818	Amortització acumulada d'elements de transport.		303.684,85		37.298,34		340.983,19
2819	Amortització acumulada d'un altre immobilitzat material.		93.649,81		522,37		94.172,18
4000	Creditors pressupostaris.Operacions de gestió.			7.400.310,97	7.490.360,25		90.049,28
4001	Creditors pressupostaris.Altres comptes a pagar.			10.000,00	10.000,00		
4003	Creditors pressupostaris.Altres deutes.			130.324,18	150.090,41		19.766,23
4010	Creditors pressupostaris.Operacions de gestió.		227.367,97	226.830,06			537,91
4013	Creditors pressupostaris.Altres deutes.		11.852,58	11.852,58			
41310	Acreeedores por operaciones Pendientes de Aplicar a Presupuesto. Operación de Gestión		112.369,43	146.132,93	27.917,25	5.846,25	
41313	Acreeedores por operaciones Pendientes de Aplicar a Presupuesto. Otras Deudas		45.469,25	4.789,82			40.679,43

BALANÇ DE COMPROVACIÓ
(MEMÒRIA)

COMPTE	DESCRIPCIÓ	SALDO INICIAL		MOVIMIENTOS		SALDO FINAL	
		DEUTOR	CREDITOR	DEURE	HAYER	DEUTOR	CREDITOR
4180	Creditors no pressupostaris. Operacions de gestió.			39.109,82	39.109,82		
4190	Creditors no pressupostaris. Altres creditors no pressupostaris.		301.711,66	1.291,00	1.291,00		301.711,66
43000	Operaciones de gestión. Ingreso Directo			2.830.190,62	1.417.509,93	1.412.680,69	
43001	Operaciones de gestión. Autoliquidaciones			48,00	48,00		
43002	Operaciones de gestión. Ingreso sin contraído previo			5.117.227,84	5.117.227,84		
43003	Operaciones de gestión. Ingreso por Recibo			13.574,40	12.653,00	921,40	
43030	Otras inversiones financieras. Ingreso Directo			10.000,00	444,45	9.555,55	
43032	Otras inversiones financieras. Ingreso sin contraído previo			55,00	55,00		
43100	Operaciones de gestión. Ingreso Directo	4.761.869,86			1.514.348,23	3.247.521,63	
43103	Operaciones de gestión. Ingreso por Recibo	821,78			442,80	378,98	
43130	Otras inversiones financieras. Ingreso Directo	16.947,29			7.180,74	9.766,55	
4339	Drets anul·lats de pressupost corrent. Per devolució d'ingressos.				39.109,82		39.109,82
4370	Deutors pressupostaris. Devolució d'ingressos.			39.109,82		39.109,82	
4400	Deutors no pressupostaris. Deutors per IVA repercutit.	1.261,85		3.186,81	3.403,64	1.045,02	
4490	Altres deutors no pressupostaris.	3,13			300,54		297,41
4491	DEUTORS PER AVANÇAMENTS NOMINA		1.266,13				1.266,13
4720	IVA suportat.	237,77				237,77	
4750	Hisenda Pública, creditor per IVA.		555,66	3.516,00	2.960,34		

BALANÇ DE COMPROVACIÓ
(MEMÒRIA)

COMPTE	DESCRIPCIÓ	SALDO INICIAL		MOVIMIENTOS		SALDO FINAL	
		DEUTOR	CREDITOR	DEURE	HAYER	DEUTOR	CREDITOR
4751	Hisenda Pública, creditor per retencions practacades.		156.663,52	533.027,58	528.354,41		151.990,35
4760	Seguretat Social.		34.508,20	305.458,24	306.344,39		35.394,35
4770	IVA repercutit.		429,15	2.960,34	3.186,81		655,62
4900	Deterioració de valor de crèdits. Operacions de gestió.		158.213,39	158.213,39	505.135,77		505.135,77
5440	Crèdits a curt termini al personal.		500,00				500,00
5540	Cobraments pendents d'aplicació.		897.186,27	722.243,03	953.268,16		1.128.211,40
5560	Moviments interns de tresoreria.			4.920.556,58	4.920.556,58		
5581	Provisions de fons per a bestretes de caixa fixa pendents de justificació.			4.311,54	4.311,54		
5585	Deslliuraments per a la reposició de bestretes de caixa fixa pendents de pagament.	3.154,96		4.311,54	4.383,07	3.083,43	
5600	Fiances i dipòsits rebuts i constituïts a curt termini. Fiances rebudes a curt termini.		2.087,46		132,40		2.219,86
5616	RETENCIONS JUDICIALS D'HAVERS		1.400,75	9.345,63	9.345,63		1.400,75
5710	Efectiu i actius líquids equivalents. Bancs i institucions de crèdit. Comptes operatius.	800.917,00		14.120.680,11	13.641.639,04	1.279.958,07	
5741	Efectiu i actius líquids equivalents. Caixa restringida. Bestretes de caixa fixa.	2.845,04		4.383,07	4.311,54	2.916,57	
6220	Serveis exteriors. Reparacions i conservació.			76.215,15		76.215,15	
6250	Serveis exteriors. Cosines d'assegurances.			3.235,02		3.235,02	
6280	Serveis exteriors. Subministraments.			264.776,10		264.776,10	
6290	Serveis exteriors. Comunicacions i altres serveis.			491.051,48		491.051,48	
6400	Despeses de personal i prestacions socials. Sous i salaris.			4.919.125,21		4.919.125,21	

BALANÇ DE COMPROVACIÓ
(MEMÒRIA)

COMPTE	DESCRIPCIÓ	SALDO INICIAL		MOVIMIENTOS		SALDO FINAL	
		DEUTOR	CREDITOR	DEURE	HAYER	DEUTOR	CREDITOR
6420	Despeses de personal i prestacions socials.Cotitzacions socials a càrrec de l'ocupador.			1.298.942,91		1.298.942,91	
6440	Despeses de personal i prestacions socials.Altres despeses socials.			3.360,04		3.360,04	
6500	Transferències. A l'entitat o entitats propietàries.			28.456,85		28.456,85	
6501	Transferències. A la resta d'entitats.			319.266,71		319.266,71	
6511	Subvencions. A la resta d'entitats.			15.659,34		15.659,34	
6690	Altres despeses financeres.			5.694,86		5.694,86	
6811	Amortització de construccions.			32.179,45		32.179,45	
6814	Amortització de maquinària i utilitatge.			137.653,62		137.653,62	
6816	Amortització de mobiliari.			16.950,13		16.950,13	
6817	Amortització d'equips per a processos d'informació.			11.250,54		11.250,54	
6818	Amortització d'elements de transport.			37.298,34		37.298,34	
6819	Amortització d'un altre immobilitzat material.			522,37		522,37	
6983	Pèrdues per deterioració de crèdits a altres entitats.			505.135,77		505.135,77	
7410	Preus públics per prestació de serveis o realització d'activitats.				8.115,90		8.115,90
7501	Transferències.De la resta d'entitats.			9.718,22	6.194.031,93		6.184.313,71
7511	Subvencions per a despeses no financeres de l'exercici.De la resta d'entitats.			29.391,60	1.712.804,59		1.683.412,99
7690	Altres ingressos financers.				55,00		55,00

**BALANÇ DE COMPROVACIÓ
(MEMÒRIA)**

COMPTE	DESCRIPCIÓ	SALDO INICIAL		MOVIMIENTOS		SALDO FINAL	
		DEUTOR	CREDITOR	DEURE	HAVER	DEUTOR	CREDITOR
7770	D'actius no corrents, de gestió ordinària i excepcionals. Altres ingressos.				46.088,44		46.088,44
7983	Reversió de la deterioració de crèdits a altres entitats.				158.213,39		158.213,39