



6.1 ORGANITZACIÓ I ACTIVITAT

1. Població oficial i altres dades de caràcter socioeconòmic

Lleida, la ciutat on es troba situada la seu de l'Institut Municipal d'Ocupació, de 140.797 habitants és la capital de la comarca del Segrià i de la demarcació que porta el mateix nom. En l'actualitat és el centre demogràfic i econòmic més important de la Catalunya interior. Basa la seva economia en el sector agroalimentari i en serveis de tota mena.

L'Institut Municipal d'Ocupació Salvador Seguí (IMO) és un organisme autònom de l'Ajuntament de Lleida, que està integrat dintre de la Regidoria d'Ocupació i Responsabilitat Social que té per missió la millora de l'ocupabilitat de les persones i de les empreses.

2. Norma de creació de l'entitat

L'Institut Municipal d'Ocupació es va constituir l'any 1996 com a Institut Municipal de Treball Salvador Seguí a l'empara de l'article 85 de la Llei 7/1985, de 2 d'abril, reguladora de les Bases de Règim Local de Catalunya.

El Consell Rector amb data 19/6/2008 aprovà el canvi de nom i va passar a dir-se Institut Municipal d'Ocupació Salvador Seguí, i va ser aprovat per l'Ajuntament Ple en data 25/07/2008.

3. Activitat principal de l'entitat

L'Institut col·labora amb els Departaments de Treball, Afers Socials i Famílies, d'Ensenyament Justícia de la Generalitat de Catalunya, amb el Servei d'Ocupació de Catalunya (SOC) i el Fons Social Europeu. És membre de la fundació INFORM (Institut per a la Formació de Joves) i de la Coordinadora de Tallers per a Minusvàlids de Catalunya.

L'IMO té una llarga experiència orientant, formant i insertant treballadors/es. Disposa d'un equip tècnic i docent qualificat i amb àmplia experiència. Igualment disposa d'unes instal·lacions i equips de gran qualitat.

4. Principals fons d'ingressos

El finançament de les operacions de l'institut presenta els següents percentatges sobre el total d'ingressos.

Concepte	%
Taxes i altres ingressos	0,44
Transferències corrents	99,33
Actius financers	0,23



5. Consideració fiscal de l'entitat a efectes de l'impost de societats i operacions subjectes a IVA

L'article 9.1.a) de la Llei 27/2014, de 27 de novembre, de l'Impost sobre Societats, disposa que les entitats locals estan totalment exemptes de l'impost, motiu pel qual no es procedeix a presentar-lo.

Per una altra part, en quant a l'IVA, aquest Institut efectua de forma trimestral declaració on consta el càlcul del pagat i el rebut en referència a aquest impost i s'estableix el saldo positiu o negatiu, efectuant-se en conseqüència el pagament o la devolució o compensació en cada cas.

6. Estructura organitzativa bàsica

Consell Rector

President: **Sr. David Melé Garcés**

Vicepresidenta: **Sra. Marta Gispert**

Secretari Consell Rector IMO: **Gustau Dos Santos**

Vocals:

S.Sa. Carme Castelló

S.Sa. Sandra Castro

Sra. Margarida Servetó

Sra. Helena Motos

Sra. Carme Valls

Sr. Marco Yagüe

Sra. Begoña Iglesias

S.Sa. M. José Valenzuela

Sr. Xavier Palau

Sra. M. Rosa Armengol

Sra. Esther Pagano

Sr. Ramon Moreno Gimenez

Sra. Cristina Rodríguez

Representants dels treballadors i treballadores:

Sr. Joan Ramon Barri

Sra. Alexandra Morell

Tècnics/ques:

Sra. Assumpció Massana Estiarte. Inteventora delegada.

Sr. Santiago Pizarro Bonsón. Àrea Econòmica, Financera i RRHH IMO

Sra. Marina Guivernau Susagna. Àrea Formació IMO

Sr. Xavier Amat García. CET.

Sra. Genoveva Suay Victoria. Servei d'Intermediació Laboral

Sr. Oriol Arnau García. Escola Jardineria.



ORGANIGRAMA

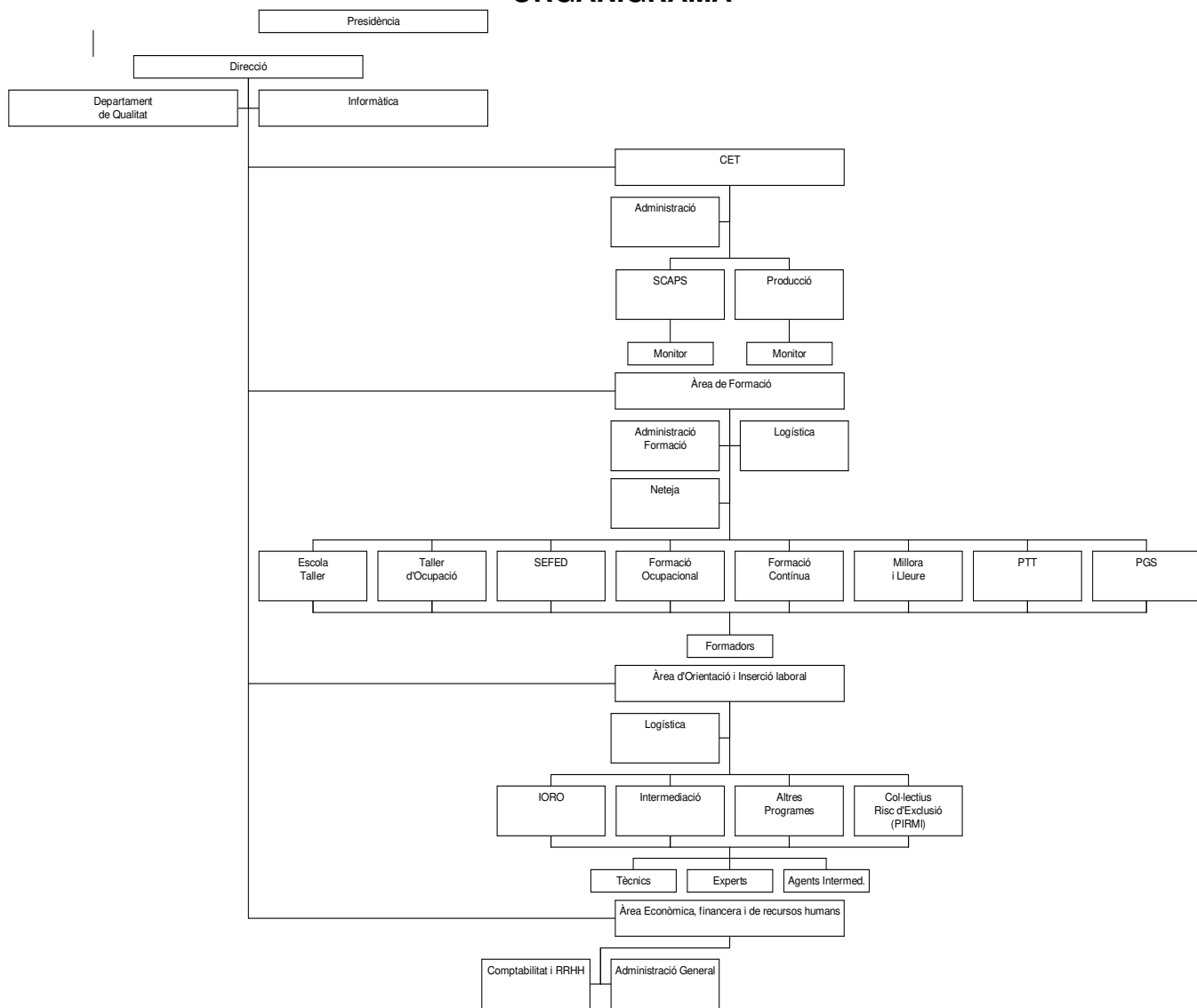



7. Nombre d'empleats

La plantilla de l'IMO durant l'any 2022 ha estat de 390 persones composta de:

	Home	Dona	TOTAL
Treballadors amb contracte de durada determinada	126	141	267
Treballadors laborals fixos	15	20	35
Treballadors laborals indefinits	7	27	34
Treballadors amb diversitat funcional de caràcter indefinit CET	36	18	54
TOTAL	184	206	390



6.3 BASES DE PRESENTACIÓ DELS COMPTES

Els estats i comptes anuals s'han obtingut dels registres comptables de l'entitat, corresponents a l'exercici 2022 i s'han preparat d'acord amb els principis de comptabilitat per a les administracions públiques, recollits en la legislació vigent i especialment en:

a) Decret legislatiu 2/2003, de 28 d'abril, pel qual s'aprova el Text refós de la llei reguladora de les hisendes locals i de règim local de Catalunya.

b) Reial decret legislatiu 2/2004, de 5 de març, pel qual s'aprova el Text refós de la llei reguladora de les hisendes locals.

c) Reial decret 500/1990, que desenvolupa la Llei 39/1988.

d) Ordre HAP/1781/2013 de 20 de setembre, pel que s'aprova la Instrucció del model normal de Comptabilitat Local.

Els documents que componen aquests estats i comptes anuals de l'exercici 2022 són els següents:

- Balanç
- Compte de resultat econòmic patrimonial
- Estat de canvis en el patrimoni net
- Estat de fluxos d'efectiu
- Estat de liquidació del pressupost
- Memòria

El balanç de situació i el compte de resultats es presenta, bàsicament, d'acord amb els models establerts per la instrucció de Comptabilitat per a l'Administració local, de manera que mostren la imatge fidel del patrimoni i de la situació financera de l'Institut Municipal d'Ocupació i dels resultats de les seves operacions durant l'exercici, de conformitat amb els principis i normes comptables aplicats en l'àmbit de la comptabilitat de les administracions públiques.

La determinació de l'import corresponent a la provisió de dubtós cobrament és superior als criteris generals establerts en l'article 87 de les bases d'execució del pressupost 2022, en aplicació del criteri de prudència que recull l'esmentat article.

La liquidació del pressupost s'ha aprovat per decret de l'alcalde a proposta del president, en data 28 de febrer de 2023.



6.4 NORMES DE RECONeixEMENT I VALORACIÓ

Els criteris comptables més significatius aplicats en la formulació dels comptes anuals són els següents :

Immobilitzat material

Inclou els elements patrimonials destinats directament a la prestació de serveis públics, que constitueixen les inversions permanents de l'entitat.

Els criteris de valoració de l'immobilitzat són els següents:

- a) Les construccions. Estan valorades seguint el principi general comptable del preu d'adquisició o cost de construcció.
- b) Maquinària, utilitatge, mobiliari, equips informàtics i vehicles. Es valoren segons el preu d'adquisició o cost de construcció.

Les reparacions que no impliquin una ampliació de la vida útil i les despeses de manteniment es carreguen directament al compte de resultats.

Segons la tipologia de béns amortitzables, el càlcul de les amortitzacions es farà segons els següents coeficients:

Elements:	Coeficients:
Immobles	2%
Vehicles	10%
Mobles	8%
Informàtica	20%

Creditors per drets reconeguts

Es registren pel seu valor nominal.

S'ha constituït una provisió compensatòria per la quantitat estimada dels saldos a cobrar que es considerin de difícil realització.

Ingressos i despeses

- a) Comptabilitat financera

Els ingressos i les despeses s'imputen en el compte de resultats, bàsicament en l'exercici en el qual es devenguen en funció de la corrent real de béns i serveis que representen i amb independència del moment en el qual es produeix la corrent monetària o financera que se'n deriva.

- b) Liquidació pressupostària

Els ingressos i les despeses s'incorporen a la liquidació pressupostària en el moment en què es produeix l'acte administratiu de reconeixement dels respectius drets i obligacions.



IMMOBILITZAT MATERIAL

MODELO DEL COSTE

EXERCICI: 2022

PARTIDA BALANÇ	SALDO INICIAL	ENTRADES	AUGMENTS PER TRASPASSOS D'ALTRES PARTIDES	SORTIDES	DISMINUCIONS PER TRASPASSOS A ALTRES PARTIDES	CORRECCIONS VALORATIVES NETES PER DETERIORAMENT DE L'EXERCICI	AMORTITZACIÓ DE L'EXERCICI	SALDO FINAL
2110	442.961,01	0,00	0,00	0,00	0,00	0,00	32.179,45	410.781,56
2140	38.481,80	20.134,96	0,00	0,00	0,00	0,00	58.616,76	0,00
2160	121.274,09	6.282,44	0,00	0,00	0,00	0,00	17.452,72	110.103,81
2170	45.002,15	40.707,55	0,00	0,00	0,00	0,00	17.141,94	68.567,76
2180	32.000,20	0,00	0,00	0,00	0,00	0,00	32.000,20	0,00
TOTAL	679.719,25	67.124,95	0,00	0,00	0,00	0,00	157.391,07	589.453,13



Arrendaments Financers i altres operacions de naturalesa similar

EXERCICI 2022

CLASSE ACTIU	IMPORT RECONeixEMENT INICIAL	VALORACIÓ	OPCIÓ DE COMPRA (SI / NO)	ACORDS SIGNIFICATIUS ARRENDAMENT FINANCER	NATURA DELS ACTIUS QUE SORGEIXEN D' AQUESTS CONTRACTES



Data obtenció 02/05/2023

Exercici: 2022

ACTIVOS FINANCIEROS
INFORMACIÓ RELACIONADA AMB EL BALANÇ

ESTAT RESUM DE LA CONCILIACIÓ

CATEGORIAS	ACTIUS FINANCERS A LLARG TERMINI						ACTIUS FINANCERS A CURT TERMINI						TOTAL	
	INVERSIONS EN PATRIMONI		VALORS REPRESENTATIUS DE DEUTE		ALTRES INVERSIONS		INVERSIONS EN PATRIMONI		VALORS REPRESENTATIUS DE DEUTE		ALTRES INVERSIONS			
	2022	2021	2022	2021	2022	2021	2022	2021	2022	2021	2022	2021	2022	2021
CRÈDITS I PARTIDES A COBRAR														
INVERSIONS MANTINGUDES FINS AL VENCIMENT			500,00	500,00					24.943,43	18.822,10			25.443,43	19.322,10
ACTIUS FINANCERS A VALOR RAONABLE AMB CANVI EN RESULTATS														
INVERSIONS EN ENTITATS DE GRUP, MULTIGRUP I ASSOCIADES														
ACTIUS FINANCERS DISPONIBLES PER A LA VENDA														
TOTAL			500,00	500,00					24.943,43	18.822,10			25.443,43	19.322,10

INFORMACIÓ RELACIONADA AMB EL BALANÇ

B) CORRECCIONES PER DETERIORACIÓ DEL VALOR

CLASSES D'ACTIUS FINANCERS	SALDO INICIAL	DISMINUCIONS DE VALOR PER DETERIORACIÓ CREDITICIA DE	REVERSIÓ DE LA DETERIORACIÓ CREDITICIA EN L'EXERCICI	SALDO FINAL
Actius financers a llarg termini				
Inversions en patrimoni				
Valors representatius de deute				
Altres inversions				
Actius financers a curt termini				
Inversions en patrimoni				
Valors representatius de deute				
Altres inversions				

**PASSIUS FINANCERS**

Línies de Crèdit

EXERCICI: 2022

IDENTIFICACIÓ	LÍMIT CONCEDIT	DISPOSAT	DISPONIBLE	COMISSIÓ S / NO DISPOSAT
TOTAL				



PASSIUS FINANCERS

Data obtenció 02/05/2023
Pàg. 1

Avals i altres garanties concedides

Avals executats

EXERCICI 2022

IDENTIFICACIÓ AVAL	ENTITAT AVALADA		DATA CONCESSIÓ AVAL	DATA VENCIMENT AVAL	FINALITAT AVAL	AVALS CANCEL·LATS EN L'EXERCICI PER EXECUCIÓ	APLICACIÓ PRESSUPOSTÀRIA		CONCEPTE NO PRESSUPOSTARI	
	NIF	DENOMINACIÓ					CODI	DESCRIPCIÓ	CODI	DESCRIPCIÓ
TOTAL										



PASSIUS FINANCERS

Data obtenció 02/05/2023
Pàg. 1

Avals i altres garanties concedides

Avals reintegrats

EXERCICI 2022

ANY D'EXECUCIÓ	AVALS CANCEL·LATS EN L'EXERCICI PER EXECUCIÓ	APLICACIÓ PRESSUPOSTÀRIA		CONCEPTE NO PRESSUPOSTARI	
		CODI	DESCRIPCIÓ	CODI	DESCRIPCIÓ
	TOTAL				



TRANSFERÈNCIES I SUBVENCIONS REBUDES

EXERCICI 2022

CARACTERÍSTIQUES	IMPORT REBUT		IMPORT REINTEGRABLE	IMPORT NO REINTEGRABLE	QUANTITAT IMPUTADA A RESULTATS	
	EXERCICI 2022	EXERCICIS ANTERIORS			EXERCICI 2022	EXERCICIS ANTERIORS
120220000035 - SMI nòmina mes de novembre 2021.	15.317,16	0,00	0,00	15.317,16	15.317,16	0,00
120220000036 - SMI Reg octubre 2021.	6.811,50	0,00	0,00	6.811,50	6.811,50	0,00
120220000049 - Ingres 80% Planif Estratègica PE-03/21.	9.567,71	0,00	0,00	9.567,71	9.567,71	0,00
120220000059 - Treball i Formació MG45 80% Contractació + 60%	205.679,76	0,00	0,00	205.679,76	205.679,76	0,00
120220000060 - FOAP 2021-2022 60% Formació.	39.065,40	0,00	0,00	39.065,40	39.065,40	0,00
120220000061 - FP OCUPACIONAL DUAL 1 80%	134.283,87	0,00	0,00	134.283,87	134.283,87	0,00
120220000062 - FP OCUPACIONAL DUAL 2 80%ORIENTACIÓ 60%	153.341,91	0,00	0,00	153.341,91	153.341,91	0,00
120220000063 - Treball i Formació DONA 80% Contract. 60% Formació	321.944,51	0,00	0,00	321.944,51	321.944,51	0,00
120220000064 - Programa AODL 2021-2022 80%.	57.600,00	0,00	0,00	57.600,00	57.600,00	0,00



TRANSFERÈNCIES I SUBVENCIONS REBUDES

EXERCICI 2022

CARACTERÍSTIQUES	IMPORT REBUT		IMPORT REINTEGRABLE	IMPORT NO REINTEGRABLE	QUANTITAT IMPUTADA A RESULTATS	
	EXERCICI 2022	EXERCICIS ANTERIORS			EXERCICI 2022	EXERCICIS ANTERIORS
120220000065 - TREBALL I FORMACIÓ JOVES TUTELATS I EXTUTELATS	6.682,50	0,00	0,00	6.682,50	6.682,50	0,00
120220000066 - Fundació Obra Social Caixabank.	20.000,00	0,00	0,00	20.000,00	20.000,00	0,00
120220000068 - Conveni IMO - Ajuntament Aitona 100%.	24.298,70	0,00	0,00	24.298,70	24.298,70	0,00
120220000092 - Beques Jardineria.	13.591,00	0,00	0,00	13.591,00	13.591,00	0,00
120220000101 - Ingrés 80% Singulars 2021 2022 IMO.	199.358,40	0,00	0,00	199.358,40	199.358,40	0,00
120220000103 - Ingrés Sefed 2022 1r pagament.	1.526,01	0,00	0,00	1.526,01	1.526,01	0,00
120220000141 - SMI Reg convocatòria 2021.	11.900,00	0,00	0,00	11.900,00	11.900,00	0,00
120220000142 - SMI Reg Novembre 2021.	6.358,67	0,00	0,00	6.358,67	6.358,67	0,00
120220000154 - Transferència educació Escola de Jardineria de	139.501,28	0,00	0,00	139.501,28	139.501,28	0,00
120220000174 - SMI Reg Desembre i Extra 2021.	78.446,15	0,00	0,00	78.446,15	78.446,15	0,00



TRANSFERÈNCIES I SUBVENCIONS REBUDES

EXERCICI 2022

CARACTERÍSTIQUES	IMPORT REBUT		IMPORT REINTEGRABLE	IMPORT NO REINTEGRABLE	QUANTITAT IMPUTADA A RESULTATS	
	EXERCICI 2022	EXERCICIS ANTERIORS			EXERCICI 2022	EXERCICIS ANTERIORS
120220000175 - 80% Entitats col·laboradore SINGULARS 2021:	51.375,20	0,00	0,00	51.375,20	51.375,20	0,00
120220000187 - Transferència Educació Escola de Jardineria Maig	34.875,32	0,00	0,00	34.875,32	34.875,32	0,00
120220000200 - Transferència educació escola de Jardineria juny	34.875,32	0,00	0,00	34.875,32	34.875,32	0,00
120220000201 - Ingrés 80% Campanya Agrària 2022.	184.352,17	0,00	0,00	184.352,17	184.352,17	0,00
120220000202 - Programa TiF 80% MG52 PANP ACOMP.	928.342,08	0,00	0,00	928.342,08	928.342,08	0,00
120220000203 - Ingrés TiF 80% línia PRGC.	295.396,80	0,00	0,00	295.396,80	295.396,80	0,00
120220000213 - Programa Més talent 2022 60%.	22.436,40	0,00	0,00	22.436,40	22.436,40	0,00
120220000226 - Ingrés SMI convocatòria 2022.	431.620,00	0,00	0,00	431.620,00	431.620,00	0,00
120220000229 - Transferència Educació Escola de Jardineria juliol	34.875,32	0,00	0,00	34.875,32	34.875,32	0,00



TRANSFERÈNCIES I SUBVENCIONS REBUDES

EXERCICI 2022

CARACTERÍSTIQUES	IMPORT REBUT		IMPORT REINTEGRABLE	IMPORT NO REINTEGRABLE	QUANTITAT IMPUTADA A RESULTATS	
	EXERCICI 2022	EXERCICIS ANTERIORS			EXERCICI 2022	EXERCICIS ANTERIORS
120220000256 - Transferència Educació Escola Jardineria mes	34.875,31	0,00	0,00	34.875,31	34.875,31	0,00
120220000258 - Ingressos sosteniment Escola Jardineria "Les Basses"	106.412,61	0,00	0,00	106.412,61	106.412,61	0,00
120220000273 - Altres transferències.	40.223,28	0,00	0,00	40.223,28	40.223,28	0,00
120220000274 - Altres transferències.	41.754,67	0,00	0,00	41.754,67	41.754,67	0,00
120220000275 - Altres transferències.	57.002,96	0,00	0,00	57.002,96	57.002,96	0,00
120220000276 - Altres transferències.	16.021,52	0,00	0,00	16.021,52	16.021,52	0,00
120220000277 - Altres transferències.	25.665,92	0,00	0,00	25.665,92	25.665,92	0,00
120220000278 - Altres transferències.	48.561,48	0,00	0,00	48.561,48	48.561,48	0,00
120220000279 - Altres transferències.	7.741,64	0,00	0,00	7.741,64	7.741,64	0,00
120220000280 - Altres transferències.	11.040,00	0,00	0,00	11.040,00	11.040,00	0,00



TRANSFERÈNCIES I SUBVENCIONS REBUDES

EXERCICI 2022

CARACTERÍSTIQUES	IMPORT REBUT		IMPORT REINTEGRABLE	IMPORT NO REINTEGRABLE	QUANTITAT IMPUTADA A RESULTATS	
	EXERCICI 2022	EXERCICIS ANTERIORS			EXERCICI 2022	EXERCICIS ANTERIORS
120220000281 - Altres transferències.	0,23	0,00	0,00	0,23	0,23	0,00
120220000282 - Altres transferències.	0,10	0,00	0,00	0,10	0,10	0,00
120220000285 - Transferència Educació Jardineria mes de setembre	34.875,31	0,00	0,00	34.875,31	34.875,31	0,00
120220000338 - 80% Treball i Formació ACOL 2022-2023.	94.133,76	0,00	0,00	94.133,76	94.133,76	0,00
120220000339 - 80% 30PLUS 2022 2023.	313.576,29	0,00	0,00	313.576,29	313.576,29	0,00
120220000340 - 80% i 60% Formació TiF Joves tutelats i extutelats 2022-23.	197.683,08	0,00	0,00	197.683,08	197.683,08	0,00
120220000341 - 80% Treball als Barris Centre Històric 2022-23.	109.421,66	0,00	0,00	109.421,66	109.421,66	0,00
120220000342 - 80% Treball als Barris MAriola 2022-2023.	68.555,76	0,00	0,00	68.555,76	68.555,76	0,00
120220000343 - 80% Treball als Barris Noguerola 2022-23.	102.747,99	0,00	0,00	102.747,99	102.747,99	0,00



TRANSFERÈNCIES I SUBVENCIONS REBUDES

EXERCICI 2022

CARACTERÍSTIQUES	IMPORT REBUT		IMPORT REINTEGRABLE	IMPORT NO REINTEGRABLE	QUANTITAT IMPUTADA A RESULTATS	
	EXERCICI 2022	EXERCICIS ANTERIORS			EXERCICI 2022	EXERCICIS ANTERIORS
120220000344 - 80% Treball als Barris Joves 2022-23.	80.582,56	0,00	0,00	80.582,56	80.582,56	0,00
120220000345 - 80% Treball Barris Dones 2022-2023.	81.763,48	0,00	0,00	81.763,48	81.763,48	0,00
120220000346 - 20% Contractació FP Dual 1 2021-2022.	20.522,84	0,00	0,00	20.522,84	20.522,84	0,00
120220000347 - 20% Contractació FP Dual 2 2021-2022.	27.363,79	0,00	0,00	27.363,79	27.363,79	0,00
120220000349 - 80% Treball als Barris 1a Fase Casa Oficis 2022-2023.	175.104,00	0,00	0,00	175.104,00	175.104,00	0,00
120220000398 - Transferència Consell Comarcal del Segrià.	7.447,43	0,00	0,00	7.447,43	7.447,43	0,00
120220000399 - 80% AODL 2022-2023 SOC027/22/000055.	57.600,00	0,00	0,00	57.600,00	57.600,00	0,00
120220000440 - Transferència Ajuntament de Lleida.	4.000,00	0,00	0,00	4.000,00	4.000,00	0,00
120220000441 - Transferència Ajuntament de Lleida.	600.000,00	0,00	0,00	600.000,00	600.000,00	0,00



TRANSFERÈNCIES I SUBVENCIONS REBUDES

EXERCICI 2022

CARACTERÍSTIQUES	IMPORT REBUT		IMPORT REINTEGRABLE	IMPORT NO REINTEGRABLE	QUANTITAT IMPUTADA A RESULTATS	
	EXERCICI 2022	EXERCICIS ANTERIORS			EXERCICI 2022	EXERCICIS ANTERIORS
120220000442 - Beques Jardineria.	13.014,00	0,00	0,00	13.014,00	13.014,00	0,00
120220000443 - Reconeixement DR.	2.239.211,27	0,00	0,00	2.239.211,27	2.239.211,27	0,00
120220000445 - Reconeixement DR.	135.338,37	0,00	0,00	135.338,37	135.338,37	0,00
120220000446 - Reconeixement DR	14.400,00	0,00	0,00	14.400,00	14.400,00	0,00
120220000447 - Reconeixement DR.	33.500,00	0,00	0,00	33.500,00	33.500,00	0,00
120220000448 - Reconeixement DR.	305.934,72	0,00	0,00	305.934,72	305.934,72	0,00
120220000449 - Reconeixement DR.	74.452,20	0,00	0,00	74.452,20	74.452,20	0,00
120220000450 - Reconeixement DR.	0,30	0,00	0,00	0,30	0,30	0,00
120220000451 - Reconeixement DR.	78.394,07	0,00	0,00	78.394,07	78.394,07	0,00
120220000452 - Reconeixement DR.	78.290,41	0,00	0,00	78.290,41	78.290,41	0,00



TRANSFERÈNCIES I SUBVENCIONS REBUDES

EXERCICI 2022

CARACTERÍSTIQUES	IMPORT REBUT		IMPORT REINTEGRABLE	IMPORT NO REINTEGRABLE	QUANTITAT IMPUTADA A RESULTATS	
	EXERCICI 2022	EXERCICIS ANTERIORS			EXERCICI 2022	EXERCICIS ANTERIORS
120220000453 - Reconeixement DR.	14.400,00	0,00	0,00	14.400,00	14.400,00	0,00
120220000454 - Reconeixement DR.	58.018,37	0,00	0,00	58.018,37	58.018,37	0,00
120220000455 - Reconeixement DR.	52.193,94	0,00	0,00	52.193,94	52.193,94	0,00
120220000456 - Reconeixement DR.	126.291,28	0,00	0,00	126.291,28	126.291,28	0,00
120220000458 - Transferències corrents Generalitat Catalunya.	37.727,29	0,00	0,00	37.727,29	37.727,29	0,00
120220000459 - Reconeixement DR.	46.088,04	0,00	0,00	46.088,04	46.088,04	0,00
120220000460 - Reconeixement DR.	43.776,00	0,00	0,00	43.776,00	43.776,00	0,00
120220000461 - Reconeixement DR.	17.138,94	0,00	0,00	17.138,94	17.138,94	0,00
120220000462 - Reconeixement DR.	27.355,42	0,00	0,00	27.355,42	27.355,42	0,00
120220000463 - Reconeixement DR.	25.686,91	0,00	0,00	25.686,91	25.686,91	0,00



TRANSFERÈNCIES I SUBVENCIONS REBUDES

EXERCICI 2022

CARACTERÍSTIQUES	IMPORT REBUT		IMPORT REINTEGRABLE	IMPORT NO REINTEGRABLE	QUANTITAT IMPUTADA A RESULTATS	
	EXERCICI 2022	EXERCICIS ANTERIORS			EXERCICI 2022	EXERCICIS ANTERIORS
120220000464 - Reconeixement DR.	20.448,87	0,00	0,00	20.448,87	20.448,87	0,00
120220000465 - Reconeixement DR.	20.145,64	0,00	0,00	20.145,64	20.145,64	0,00
120220000466 - Reconeixement DR.	52.532,52	0,00	0,00	52.532,52	52.532,52	0,00
120220000467 - Reconeixement DR.	23.533,44	0,00	0,00	23.533,44	23.533,44	0,00
120220000468 - Reconeixement DR EMS/USAPS Any 2022.	155.293,29	0,00	0,00	155.293,29	155.293,29	0,00
120220000469 - Reconeixement DR Educació Escola Jardineria	181.220,11	0,00	0,00	181.220,11	181.220,11	0,00
120220000488 - Reconeixement DR.	79.268,99	0,00	0,00	79.268,99	79.268,99	0,00
120220000489 - Reconeixement DR.	18.785,20	0,00	0,00	18.785,20	18.785,20	0,00
120220000490 - Reconeixement DR.	136.976,11	0,00	0,00	136.976,11	136.976,11	0,00
120220000491 - Reconeixement DR.	2.391,93	0,00	0,00	2.391,93	2.391,93	0,00



TRANSFERÈNCIES I SUBVENCIONS REBUDES

EXERCICI 2022

CARACTERÍSTIQUES	IMPORT REBUT		IMPORT REINTEGRABLE	IMPORT NO REINTEGRABLE	QUANTITAT IMPUTADA A RESULTATS	
	EXERCICI 2022	EXERCICIS ANTERIORS			EXERCICI 2022	EXERCICIS ANTERIORS
120220000492 - Reconeixement DR.	49.839,60	0,00	0,00	49.839,60	49.839,60	0,00
120220000493 - Reconeixement DR.	18.655,91	0,00	0,00	18.655,91	18.655,91	0,00
120220000494 - Reconeixement DR.	74.740,05	0,00	0,00	74.740,05	74.740,05	0,00
120220000211 - Revocació parcial subvenció i reintegrament Treball i	-3.095,90	0,00	0,00	-3.095,90	-3.095,90	0,00
120220000291 - Revocació subvenció i devolució Exp. SOC005/16/00031.	-27.407,70	0,00	0,00	-27.407,70	-27.407,70	0,00
120220000406 - Reintegrament subvenció no executada CONFORCAT	-13.586,60	0,00	0,00	-13.586,60	-13.586,60	0,00
TOTAL	10.039.053,80	0,00	0,00	10.039.053,80	10.039.053,80	0,00



TRANSFERÈNCIES I SUBVENCIONS CONCEDIDES

CARACTERÍSTIQUES	NIF DEL PERCEPTOR	DENOMINACIÓ DEL PERCEPTOR	IMPORT	FINALITAT	REINTEGRAMENTS
80 % Prog. Singular Obrint Portes.	***4762**	ASSOCIACIÓ REINTEGRA	13.122,40	Varios	0,00
80 % Programa Singular Obrint Portes.	***3830**	CENTRE DE FORMACIÓ VERSAILLES SLU	10.928,80	Varios	0,00
80 % Programa Singulars Obrint Portes.	***0276**	FEDERACIO PROVINCIAL DE HOSTALERIA	27.324,00	Varios	0,00
BECA MINISTERIO EDUCACION I CIENCIA CURS 2021-2022	***1647**	***	700,09	Varios	0,00
BECA MINISTERIO EDUCACION I CIENCIA CURS 2021-2022	***9244**	***	787,54	Varios	0,00
BECA MINISTERIO EDUCACION I CIENCIA CURS 2021-2022	***2491**	***	446,89	Varios	0,00
BECA MINISTERIO EDUCACION I CIENCIA CURS 2021-2022	***8847**	***	952,64	Varios	0,00
BECA MINISTERIO EDUCACION I CIENCIA CURS 2021-2022	***5694**	***	1.941,55	Varios	0,00
BECA MINISTERIO EDUCACION I CIENCIA CURS 2021-2022	***8665**	***	503,86	Varios	0,00
BECA MINISTERIO EDUCACION Y CIENCIA CURS 2021-2022	***4621**	***	719,08	Varios	0,00
BECA MINISTERIO EDUCACION Y CIENCIA CURS 2021-2022	***4164**	***	766,00	Varios	0,00

TRANSFERÈNCIES I SUBVENCIONS CONCEDIDES

CARACTERÍSTIQUES	NIF DEL PERCEPTOR	DENOMINACIÓ DEL PERCEPTOR	IMPORT	FINALITAT	REINTEGRAMENTS
BECA MINISTERIO EDUCACION Y CIENCIA CURS 2021-2022	***2930**	***	742,78	Varios	0,00
FRA. MES MARÇ SUBVENCIO FOMENT OCUPACIO FPO DUAL 1	***7085**	BTACTIC SCCL	707,58	Varios	0,00
FRA. MES MARÇ SUBVENCIO FOMENT OCUPACIO FPO DUAL 1	***7487**	CONSULTORIA DE NEGOCI DIGITAL SL	441,75	Varios	0,00
FRA. SUBVENCIO FOMENT OCUPACIO MES MARÇ FPO DUAL 1	***6178**	EBS LLEIDA SOFTWARE SL	845,62	Varios	0,00
FRA. SUBVENCIO FOMENT OCUPACIO MES MARÇ FPO DUAL 1	***5881**	ENEA DIGITAL SL	700,01	Varios	0,00
FRA. SUBVENCIO FOMENT OCUPACIO MES MARÇ FPO DUAL 1	***8658**	HIBERUS TECNOLOGIA SERVEIS I SOLUCIONS SL	1.050,00	Varios	0,00
FRA. SUBVENCIO FOMENT OCUPACIO MES MARÇ FPO DUAL 1	***8300**	ORIGEN STUDIO TECH SL	641,67	Varios	0,00
FRA. SUBVENCIO FOMENT OCUPACIO MES MARÇ FPO DUAL 1	***6401**	VUNKERS IT EXPERTS SLU	792,08	Varios	0,00
FRA. SUBVENCIO MES AGOST FOMENT OCUPACIO FPO DUAL 1	***7487**	CONSULTORIA DE NEGOCI DIGITAL SL	881,95	Varios	0,00
FRA. SUBVENCIO MES AGOST FOMENT OCUPACIO FPO DUAL 1	***6178**	EBS LLEIDA SOFTWARE SL	950,13	Varios	0,00
FRA. SUBVENCIO MES AGOST FOMENT OCUPACIO FPO DUAL 1	***5881**	ENEA DIGITAL SL	950,13	Varios	0,00

TRANSFERÈNCIES I SUBVENCIONS CONCEDIDES

CARACTERÍSTIQUES	NIF DEL PERCEPTOR	DENOMINACIÓ DEL PERCEPTOR	IMPORT	FINALITAT	REINTEGRAMENTS
FRA. SUBVENCIO MES AGOST FOMENT OCUPACIO FPO DUAL 1	***8300**	ORIGEN STUDIO TECH SL	950,13	Varios	0,00
FRA. SUBVENCIO MES AGOST FOMENT OCUPACIO FPO DUAL 1	***7085**	BTACTIC SCCL	950,13	Varios	0,00
FRA. SUBVENCIO MES JULIOL FOMENT OCUPACIO FPO DUAL 1	***7487**	CONSULTORIA DE NEGOCI DIGITAL SL	881,95	Varios	0,00
FRA. SUBVENCIO MES JULIOL FOMENT OCUPACIO FPO DUAL 1	***5881**	ENEA DIGITAL SL	950,13	Varios	0,00
FRA. SUBVENCIO MES JULIOL FOMENT OCUPACIO FPO DUAL 1	***6178**	EBS LLEIDA SOFTWARE SL	950,13	Varios	0,00
FRA. SUBVENCIO MES JULIOL FOMENT OCUPACIO FPO DUAL 1	***7085**	BTACTIC SCCL	950,13	Varios	0,00
SUBVENCIO FIRA LLEIDA 2022	***0245**	FIRA DE LLEIDA	16.284,80	Varios	0,00
SUBVENCIO FOMENT OCUPACIO MES SJULIOL FPO DUAL 1	***8300**	ORIGEN STUDIO TECH SL	950,13	Varios	0,00
SUBVENCIO FOMENT OCUPACIO MES AGOST FPO DUAL 1	***8658**	HIBERUS TECNOLOGIA SERVEIS I SOLUCIONS SL	1.900,26	Varios	0,00
SUBVENCIO FOMENT OCUPACIO MES D'AGOST FPO DUAL 1	***6401**	VUNKERS IT EXPERTS SLU	950,13	Varios	0,00
SUBVENCIO FOMENT OCUPACIO MES JULIOL FPO DUAL 1	***6401**	VUNKERS IT EXPERTS SLU	950,13	Varios	0,00



TRANSFERÈNCIES I SUBVENCIONS CONCEDIDES

CARACTERÍSTIQUES	NIF DEL PERCEPTOR	DENOMINACIÓ DEL PERCEPTOR	IMPORT	FINALITAT	REINTEGRAMENTS
SUBVENCIO FOMENT OCUPACIO MES JULIOL FPO DUAL 1	***8658**	HIBERUS TECNOLOGIA SERVEIS I SOLUCIONS SL	1.900,26	Varios	0,00
SUBVENCIO FOMENT OCUPACIO MES SETEMBRE FPO DUAL 1	***8658**	HIBERUS TECNOLOGIA SERVEIS I SOLUCIONS SL	1.900,26	Varios	0,00
SUBVENCIO FOMENT OCUPACIO MES SETEMBRE FPO DUAL 1	***6401**	VUNKERS IT EXPERTS SLU	950,13	Varios	0,00
SUBVENCIO FOMENT OCUPACIO MES SETEMBRE FPO DUAL 1	***8300**	ORIGEN STUDIO TECH SL	950,13	Varios	0,00
SUBVENCIO FPO DUAL 1 ABRIL-MAIG-JUNY	***7085**	BTACTIC SCCL	2.606,49	Varios	0,00
SUBVENCIO FPO DUAL 1 ABRIL-MAIG-JUNY	***7487**	CONSULTORIA DE NEGOCI DIGITAL SL	2.526,45	Varios	0,00
SUBVENCIO FPO DUAL 1 ABRIL-MAIG-JUNY	***6178**	EBS LLEIDA SOFTWARE SL	2.850,39	Varios	0,00
SUBVENCIO FPO DUAL 1 ABRIL-MAIG-JUNY	***5881**	ENEA DIGITAL SL	2.775,26	Varios	0,00
SUBVENCIO FPO DUAL ABRIL-MAIG-JUNY	***8658**	HIBERUS TECNOLOGIA SERVEIS I SOLUCIONS SL	5.235,42	Varios	0,00
SUBVENCIO FPO DUAL ABRIL-MAIG-JUNY	***8300**	ORIGEN STUDIO TECH SL	2.625,00	Varios	0,00
SUBVENCIO FPO DUAL ABRIL-MAIG-JUNY	***6401**	VUNKERS IT EXPERTS SLU	2.850,39	Varios	0,00



TRANSFERÈNCIES I SUBVENCIONS CONCEDIDES

CARACTERÍSTIQUES	NIF DEL PERCEPTOR	DENOMINACIÓ DEL PERCEPTOR	IMPORT	FINALITAT	REINTEGRAMENTS
SUBVENCIO MES SETEMBRE FOMENT PER L'OCUPACIO FP DUAL 1	***6178**	EBS LLEIDA SOFTWARE SL	950,13	Varios	0,00
SUBVENCIO MES SETEMBRE FOMENT PER L'OCUPACIO FP DUAL 1	***7487**	CONSULTORIA DE NEGOCI DIGITAL SL	878,41	Varios	0,00
SUBVENCIO MES SETEMBRE FOMENT PER L'OCUPACIO FP DUAL 1	***5881**	ENEA DIGITAL SL	950,13	Varios	0,00
SUBVENCIO MES SETEMBRE FOMENT PER L'OCUPACIO FP DUAL 1	***7085**	BTACTIC SCCL	950,13	Varios	0,00
TOTAL			124.463,58		



Provisions i contingències

EXERCICI 2022

EPÍGRAF BALANÇ	SALDO INICIAL PROVISIONS	AUGMENTS PROVISIONS	DISMINUCIONS PROVISIONS	SALDO FINAL PROVISIONS
Provisions a llarg termini	0,00	0,00	0,00	0,00
Provisions a curt termini	0,00	0,00	0,00	0,00

Informació sobre el medi ambient

EXERCICI 2022

Obligacions reconegudes en l'exercici amb càrrec a la Política de Despesa 17 'Medi Ambient'

GRUP DE PROGRAMES (MEDI AMBIENT)		
CODI	DESCRIPCIÓ	IMPORT
		TOTAL



Data obtenció 02/05/2023

Pàg. 1

EXERCICI 2022

Beneficis fiscals per raons mediambientals en tributs propis

CODI ECONÒMIC	TRIBUT	IMPORT
	TOTAL	



Data obtenció 02/05/2023

Pàg. 1

EXERCICI 2022

Actius en estat venda

DESCRIPCIÓ ACTIUS EN ESTAT VENDA	IMPORT
TOTAL	



Data obtenció 02/05/2023

Exercici: 2022

19. PRESENTACIÓ PER ACTIVITATS DEL COMPTE DEL RESULTAT ECONÒMIC PATRIMONIAL

DESPESES		EJERCICIO 2022			EJERCICIO 2021			INGRESSO	EJERCICIO 2022	EJERCICIO 2021
CODI GRUP DE PROGRAMES	DESCRIPCIÓ GRUP DE PROGRAMES	PRESSUPOSTARIS	NO PRESSUPOSTARIS	TOTAL	PRESSUPOSTARIS	NO PRESSUPOSTARIS	TOTAL			
000	AMORTITZACIÓ IMMOBILITZAT	0,00	157.391,07	157.391,07	0,00	235.854,45	235.854,45	Ingressos de gestió ordinària	10.083.624,57	7.921.931,04
002	PÈRDUES PER DETERIORAMENT	0,00	449.176,22	449.176,22	0,00	505.135,77	505.135,77	Ingressos financers		55,00
241	FOMENT DE L'OCUPACIÓ.	7.990.176,94	0,00	7.990.176,94	6.816.686,99	0,00	6.816.686,99	ALTRES INGRESSOS	505.135,77	158.213,39
324	FUNCIONAMENT DE CENTRES DOCENTS D'ENSENYAMENT SECUNDARI	605.257,10	0,00	605.257,10	609.096,68	0,00	609.096,68			
TOTAL		8.595.434,04	606.567,29	9.202.001,33	7.425.783,67	740.990,22	8.166.773,89	TOTAL	10.588.760,34	8.080.199,43



OPERACIONS PER ADMINISTRACIÓ DE RECURSOS PER COMPTE D'ALTRES ENS PÚBLICS

OBLIGACIONS DERIVADES DE LA GESTIÓ

EXERCICI 2022

ENS TITULAR		CONCEPTE		PENDENT DE PAGAMENT A 1 DE GENER	MODIFICACIONS SALDO INICIAL	RECAPTACIÓ LÍQUIDA	REINTEGRA	TOTAL A PAGAR	PAGAMENTS REALITZATS	PENDENTS DE PAGAMENT A 31 DE DESEMBRE
NIF	DENOMINACIÓ	CODI	DESCRIPCIÓ							
TOTAL										
TOTAL										



ESTAT D'EVOLUCIÓ I SITUACIÓ DELS RECURSOS ADMINISTRATS PER COMPTE D'ALTRES ENS PÚBLICS.

I. DESENVOLUPAMENT DEL PROCÉS DE GESTIÓ DELS RECURSOS

EXERCICI 2022

CONCEPTE		DRETS PENDENTS DE COBRAMENT A 1 DE GENER	MODIFICACIONS SALDO INICIAL	DRETS RECONEGUTS	DRETS ANUL·LATS	DRETS CANCEL·LATS	RECAPTACIÓ NETA	DRETS PENDENTS DE COBRAMENT A 31 DE
CODI	DESCRIPCIÓ							
TOTAL								



DRETS ANUL-LATS

CONCEPTE		ANUL·LACIÓ DE LIQUIDACIONS	DEVOLUCIÓ D'INGRESSOS	TOTAL DRETS ANUL-LATS
CODI	DESCRIPCIÓ			
TOTAL				



DRETS CANCEL·LATS

CONCEPTE		COBRAMENTS EN ESPÈCIE	INSOLVÈNCIES	PRESCRIPCIONS	ALTRES CAUSES	TOTAL DRETS CANCEL·LATS
CODI	DESCRIPCIÓ					
TOTAL						

Operacions per Administració de Recursos per Compte d'Altres Ens Públics
 Desenvolupament de la Gestió

DEVOLUCIONS D'INGRESSOS

EXERCICI 2022

CONCEPTE		PENDENTS DE PAGAMENT A 1 DE GENER	MODIFICACIONS SALDO INICIAL I ANUL·LACIONS	RECONEGUDES EN L'EXERCICI	TOTAL DEVOLUCIONS RECONEGUDES	PRESCRIPCIONS	PAGADES EN L'EXERCICI	PENDENTS DE PAGAMENT A 31 DE DESEMBRE
CODI	DESCRIPCIÓ							
TOTAL								



ESTAT DE DEUTORS NO PRESSUPOSTARIS

EXERCICI: 2022

DEUTORS

COMPTE	CONCEPTE		SALDO 1 DE GENER	MODIFICACIONS SALDO INICIAL	CÀRRECS REALITZATS EN EXERCICI	TOTAL DEUTORS	ABONAMENTS REALITZATS EN EXERCICI	DEUTORS PENDENTS DE COBRAMENT A 31 DE
	CODI	DESCRIPCIÓ						
4400	10042	DEUTORS PER IVA	1.045,02		3.477,12	4.522,14	2.652,63	1.869,51
TOTAL COMPT			1.045,02		3.477,12	4.522,14	2.652,63	1.869,51
4490	10020	DEUTORS NO PRESSUP. PER PAGAMENTS DUPLICATS O EXCESIUS	-300,54			-300,54	915,99	-1.216,53
4490	10022	Deutors per provisions de fons avançats	3,13			3,13		3,13
TOTAL COMPT			-297,41			-297,41	915,99	-1.213,40
4491	10004	DEUTORS NÒMINA, PAGAMENTS EXCESSIUS	-1.266,13		184,82	-1.081,31		-1.081,31
TOTAL COMPT			-1.266,13		184,82	-1.081,31		-1.081,31
4720	90001	HISENDA PUBLICA I.V.A. SOPORTAT	237,77			237,77	794,61	-556,84
TOTAL COMPT			237,77			237,77	794,61	-556,84
TOTAL			-280,75		3.661,94	3.381,19	4.363,23	-982,04

ESTAT DE CREDITORS NO PRESSUPOSTARIS

EXERCICI: 2022

CREDITORS

COMPTE	CONCEPTE		SALDO 1 DE GENER	MODIFICACIONS SALDO INICIAL	ABONAMENTS REALITZATS EN EXERCICI	TOTAL CREDITORS	CÀRRECS REALITZATS EN EXERCICI	CREDITORS PDTS. DE PAGAMENT A 31 DE DESEMBRE
	CODI	DESCRIPCIÓ						
4190	20500	ALTRES CREDITORS NO PRESSUPOSTARIS. MARATÓ TV3			795,50	795,50	795,50	
4190	20501	CREDITORS PER CONCEPTES RETRIBUTIUS	234,38			234,38	234,38	
4190	20995	CREDITOR PER PAGAMENT RD 4/2012	301.477,28			301.477,28	301.477,28	
TOTAL COMPT			301.711,66		795,50	302.507,16	302.507,16	
4750	20040	HISENDA PUBLICA, CREDITORA PER IVA			2.840,32	2.840,32	2.840,32	
TOTAL COMPT					2.840,32	2.840,32	2.840,32	
4751	20001	I.R.P.F. RENDIMENTS TREBALL (A)	148.227,84		569.611,90	717.839,74	537.421,11	180.418,63
4751	20002	I.R.P.F. PROFESSIONALS (G)	2.463,89		14.017,16	16.481,05	10.146,15	6.334,90
4751	20004	IRPF, LLOGUERS PERSONES FÍSQUES	754,50		2.438,75	3.193,25	3.193,25	
4751	20006	I.R.P.F.CURSOS I CONFERÈNCIES (F)	544,12		6.330,56	6.874,68	3.473,05	3.401,63
TOTAL COMPT			151.990,35		592.398,37	744.388,72	554.233,56	190.155,16
4760	20030	QUOTA SEGURETAT SOCIAL DEL PERSONAL	35.394,35		373.310,51	408.704,86	363.563,32	45.141,54
TOTAL COMPT			35.394,35		373.310,51	408.704,86	363.563,32	45.141,54
4770	91001	HISENDA PUBLICA I.V.A. REPERCUTIT	655,62		3.477,12	4.132,74	3.634,93	497,81
TOTAL COMPT			655,62		3.477,12	4.132,74	3.634,93	497,81

ESTAT DE CREDITORS NO PRESSUPOSTARIS

EXERCICI: 2022

CREDITORS

COMPTE	CONCEPTE		SALDO 1 DE GENER	MODIFICACIONS SALDO INICIAL	ABONAMENTS REALITZATS EN EXERCICI	TOTAL CREDITORS	CÀRRECS REALITZATS EN EXERCICI	CREDITORS PDTS. DE PAGAMENT A 31 DE DESEMBRE
	CODI	DESCRIPCIÓ						
5600	20150	FIANCES D'EMPRESES PRIVADES	2.219,86		2.306,26	4.526,12	108,70	4.417,42
TOTAL COMPT			2.219,86		2.306,26	4.526,12	108,70	4.417,42
5616	20060	RETENCIONS JUDICIALS D'HAVERS	1.400,75		8.526,31	9.927,06	8.526,31	1.400,75
TOTAL COMPT			1.400,75		8.526,31	9.927,06	8.526,31	1.400,75
TOTAL			493.372,59		983.654,39	1.477.026,98	1.235.414,30	241.612,68



OPERACIONS NO PRESSUPOSTÀRIES DE TRESORERIA

Data obtenció 02/05/2023

Pàg. 1

EXERCICI: 2022

COBRAMENTS PENDENTS D'APLICACIÓ

COMPTE	CONCEPTE		COBRAMENTS PDTs. D'APLICACIÓ A 1 DE GENER	MODIFICACIONS SALDO INICIAL	COBRAMENTS REALITZATS EN EXERCICI	TOTAL COBRAMENTS PDTs. APLICACIÓ	COBRAMENTS APLICATS EN EXERCICI	COBRAMENTS PDTs. D'APLICACIÓ A 31 DE DESEMBRE
	CODI	DESCRIPCIÓ						
5540	30002	REINTEGRAMENT BESTRETES PENDENTS D'APLICACIÓ	461,11		11.132,01	11.593,12	11.132,01	461,11
5540	30016	INGRESSOS EN COMPTES OPERATIVES PENDENTS D'APLICACIÓ	1.127.750,29		1.372.830,36	2.500.580,65	1.418.916,81	1.081.663,84
TOTAL COMPTE			1.128.211,40		1.383.962,37	2.512.173,77	1.430.048,82	1.082.124,95
TOTAL			1.128.211,40		1.383.962,37	2.512.173,77	1.430.048,82	1.082.124,95



OPERACIONS NO PRESSUPOSTÀRIES DE TRESORERIA

Data obtenció 02/05/2023

Pàg. 1

EXERCICI: 2022

PAGAMENTS PENDENTS D'APLICACIÓ

COMPTE	CONCEPTE		PAGAMENTS PDTs. APLICACIÓ A 1 DE GENER	MODIFICACIONS SALDO INICIAL	PAGAMENTS REALITZATS EN EXERCICI	TOTAL PAGAMENTS PDTs. APLICACIÓ	PAGAMENTS APLICATS EN EXERCICI	PAGAMENTS PDTs. D'APLICACIÓ A 31 DE DESEMBRE
	CODI	DESCRIPCIÓ						
5581	42000	PROVISIONS DE FONTS PER BCF DE CAIXA PDTs. DE J			5.202,64	5.202,64	5.202,64	
TOTAL COMPT					5.202,64	5.202,64	5.202,64	
5585	45000	LLIURAMENTS PER A PROVISIONS DE FONTS	3.083,43		5.202,64	8.286,07	4.668,15	3.617,92
TOTAL COMPT			3.083,43		5.202,64	8.286,07	4.668,15	3.617,92
TOTAL			3.083,43		10.405,28	13.488,71	9.870,79	3.617,92



Data obtenció 02/05/2023

Exercici: 2022

CONTRACTACIÓ ADMINISTRATIVA. PROCEDIMENTS D'ADJUDICACIÓ

TIPUS DE CONTRACTE	PROCEDIMENT OBERT			PROCEDIMENT RESTRINGIT			PROCEDIMENT NEGOCIAT			DIÀLEG COMPETITIU	ADJUDICACIÓ DIRECTA	TOTAL
	*MULTIPLIC. CRITERI	ÚNIC CRITERI	TOTAL	*MULTIPLIC. CRITERI	ÚNIC CRITERI	TOTAL	AMB PUBLICITAT	SENSE PUBLICITAT	TOTAL			
- De Obras												
- De suministro	12.300,00		12.300,00								471.802,86	484.102,86
- Patrimoniales												
- De gestión de servicios públicos												
- De servicios											652.086,10	652.086,10
- De concesion de obra publica												
- De colaboración entre el sector publico y el sector privado												
- De caracter administrativo especial											1.632,66	1.632,66
- Otros											4.971,25	4.971,25
TOTAL	12.300,00		12.300,00								1.130.492,87	1.142.792,87



ESTAT DE VALORS REBUTS EN DIPÒSIT

EXERCICI: 2022

CONCEPTE	DESCRIPCIÓ	SALDO 1 DE GNER	MODIFICACIONS SALDO INICIAL	DIPÒSITS REBUTS EN EXERCICI	TOTAL DIPÒSITS REBUTS	DIPÒSITS CANCEL·LATS	DIPÒSITS PENDENTS DE DEVOLUCIÓ A 31 DE DESEMBRE
70301	AVALS COMPROMISOS URBANÍSTICS						
70303	AVALS FIANCES RECAPTADORS						
70305	AVALS ALTRES FIANCES						
70307	AVALS D'ALTRES EMPRESES PRIVADES						
70308	AVALS DE PARTICULARS						
70309	AVALS ALTRES DIPOSITS REBUTS						
	TOTAL						

PRESSUPOST DE DESPESES. EXERCICI CORRENT
MODIFICACIONS DE CRÈDIT

EXERCICI 2022

APLIC. PRESSUPOSTÀRIA	DESCRIPCIÓ	CRÈDITS EXTRAORD.	SUPLEMENTS DE CRÈDIT	AMPLIACIONS DE CRÈDIT	TRANSFERÈNCIES CRÈDIT		INCORPORACIÓ ROMANENTS DE CRÈDIT	CRÈDITS GENERATS	BAIXES PER ANUL·L.	AJUSTAMENTS PER PRÒRROGA	TOTAL MODIFICACIÓ
					POSITIVES	NEGATIVES					
74.2410.13000	RETRIBUCIONS BÀSIQUES PERSONAL LABORAL FIXE					4.000,00	190.050,28	615.826,91			801.877,19
74.2410.13100	RETRIBUCIONS BÀSIQUES PERSONAL LABORAL TEMPORAL						938.752,02	1.343.845,41			2.282.597,43
74.2410.14300	REMUNERACIONS ALTRE PERSONAL. ALUMNES						635.042,79	1.727.448,26			2.362.491,05
74.2410.16000	SEGURETAT SOCIAL EMPRESA						492.951,55	1.199.521,70			1.692.473,25
74.2410.21200	DESPESES REPARACIO I MANTENIMENT ED. ADM.		46.873,89								46.873,89
74.2410.22000	MATERIAL D'OFICINA						2.246,10	1.500,00			3.746,10
74.2410.22002	MATERIAL INFORMÀTIC NO INVENTARIABLE					12.985,04					12.985,04
74.2410.22100	SUBMINISTRAMENT D'ENERGIA ELÈCTRICA		4.002,43				1.707,67				5.710,10
74.2410.22103	COMBUSTIBLE I CARBURANTS		749,27				1.900,00				2.649,27
74.2410.22104	VESTUARI		283,75				15.584,00	19.800,00			35.667,75
74.2410.22199	ALTRES SUBMINISTRAMENTS.		6.070,65			40.025,00	84.936,25	81.500,00			212.531,90
74.2410.22200	SERVEIS DE TELECOMUNICACIONS		2.254,52				619,38				2.873,90
74.2410.22201	COMUNICACIONS POSTALS		0,42								0,42
74.2410.22400	PRIMES D'ASSEGURANCES						1.729,63	1.975,00			3.704,63
74.2410.22602	PUBLICITAT I PROPAGANDA							4.500,00			4.500,00
74.2410.22699	ALTRES DESPESES DIVERSES		8.298,76				507.920,52	430.259,34			943.852,92
74.2410.22799	ALTRES TREBALLS REALITZATS PER ALTRES EMPRESES I PROFES.		2.057,18			2.625,70	163.759,06	151.189,04			319.630,98
74.2410.45000	TRANSFERÈNCIES CORRENTS A L'ADMINISTRACIÓ GRAL DE LES CCAA	121.765,90									121.765,90
74.2410.47000	TRANSFERÈNCIES CORRENTS A EMPRESES PRIVADES						39.625,49	102.614,22			142.239,71
74.2410.47001	TRANSFERÈNCIES A EMPRESES PRIV. FORMACIÓ PROFESSIONALITZ.							51.375,20			51.375,20
74.2410.48101	PREMIS I BEQUES						105.240,84				105.240,84
74.2410.61900	ALTRES INVERSIONS DE REPOSICIÓ EN INFRAESTRUCTURES I BÉNS					46.665,80					46.665,80
74.2410.62300	ADQUISICIÓ PARAMENTS, ÚTILS I EINES					23.801,68		8.000,00			31.801,68
74.2410.62400	ELEMENTS DE TRANSPORT					30.000,00					30.000,00
74.2410.62500	MOBILIARI					3.310,56					3.310,56
74.2410.62601	EQUIPS PROCÉS INFORMACIÓ					38.244,29		20.000,00			58.244,29



PRESSUPOST DE DESPESES. EXERCICI CORRENT

MODIFICACIONS DE CRÈDIT

EXERCICI 2022

APLIC. PRESSUPOSTÀRIA	DESCRIPCIÓ	CRÈDITS EXTRAORD.	SUPLEMENTS DE CRÈDIT	AMPLIACIONS DE CRÈDIT	TRANSFERÈNCIES CRÈDIT		INCORPORACIÓ ROMANENTS DE CRÈDIT	CRÈDITS GENERATS	BAIXES PER ANUL·L.	AJUSTAMENTS PER PRÒRROGA	TOTAL MODIFICACIÓ
					POSITIVES	NEGATIVES					
74.2411.13000	RETRIBUCIONS BÀSIQUES PERSONAL LABORAL FIXE						4.329,90				4.329,90
74.2411.14300	REMUNERACIONS ALTRE PERSONAL.					194.732,37		250.453,48			55.721,11
74.2411.21200	REPARACIÓ I MANTENIMENT D'EDIFICIS		180,41								180,41
74.2411.21300	REPARACIÓ I MANTENIMENT MAQUINARIA		1.188,72								1.188,72
74.2411.22000	MATERIAL D'OFICINA						228,91				228,91
74.2411.22100	ELECTRICITAT		113,05				307,95				421,00
74.2411.22101	SUBMINISTRAMENT AIGUA		99,39								99,39
74.2411.22103	SUMINISTRAMENT COMBUSTIBLE I CARBURANTS		4.317,51								4.317,51
74.2411.22104	VESTUARI		1.811,35								1.811,35
74.2411.22199	ALTRES SUBMINISTRAMENTS.		859,98								859,98
74.2411.22200	SERVEIS DE TELECOMUNICACIONS.		185,64				222,25				407,89
74.2411.22699	ALTRES DESPESES DIVERSES		452,29								452,29
74.2411.62300	ADQUISICIÓ PARAMENTS, ÚTILS I EINES					500,00					500,00
74.3240.13000	RETRIBUCIONS BÀSIQUES PERSONAL LABORAL FIXE						5.141,47				5.141,47
74.3240.21200	REPARACIÓ I CONSERVACIÓ D'EDIFICIS		1.752,64								1.752,64
74.3240.21300	REPARACIÓ I MANTENIMENT DE MAQUINÀRIA		283,02								283,02
74.3240.22000	MATERIAL D'OFICINA		1.102,13				284,14				1.386,27
74.3240.22100	ENERGIA ELÈCTRICA.		353,65				1.398,43				1.752,08
74.3240.22101	SUBMINISTRAMENT D'AIGUA		217,59								217,59
74.3240.22103	COMBUSTIBLES I CARBURANTS.		749,92				1.300,00				2.049,92
74.3240.22104	VESTUARI.		158,58								158,58
74.3240.22105	PRODUCTES ALIMENTARIS						1.531,92				1.531,92
74.3240.22199	ALTRES SUBMINISTRAMENTS.		610,07				706,95				1.317,02
74.3240.22699	ALTRES DESPESES DIVERSES		430,90				125,00				555,90
74.3240.62601	EQUIPS PROCÉS INFORMACIÓ					3.200,00					3.200,00
	TOTAL	121.765,90	85.457,71			201.358,07	201.358,07	3.197.642,50	6.009.808,56		9.414.674,67



PRESSUPOST DE DESPESES

ROMANENTS DE CRÈDIT

EXERCICI 2022

APLIC. PRESSUPOSTÀRIA	DESCRIPCIÓ	ROMANENTS COMPROMESOS			ROMNENTS NO COMPROMESOS		
		INCORPORABLES	NO INCORPORABL	TOTAL	INCORPORABLES	NO INCORPORABLE	TOTAL
2022 74 2410 13000	RETRIBUCIONS BÀSIQUES PERSONAL LABORAL FIXE				406.591,79	420.717,20	827.308,99
2022 74 2410 13100	RETRIBUCIONS BÀSIQUES PERSONAL LABORAL TEMPORAL				883.888,48	-390.901,47	492.987,01
2022 74 2410 13103	INDEMNITZACIONS PERSONAL LABORAL					1.235,09	1.235,09
2022 74 2410 14300	REMUNERACIONS ALTRE PERSONAL. ALUMNES				893.746,35	-24.680,70	869.065,65
2022 74 2410 15000	PRODUCTIVITAT					-21.288,40	-21.288,40
2022 74 2410 16000	SEGURETAT SOCIAL EMPRESA	148.183,16		148.183,16	645.774,86	-63.706,14	582.068,72
2022 74 2410 16008	ASSISTÈNCIA MÈDIC-FARMACÈUTICA.					127,76	127,76
2022 74 2410 16200	FORMACIÓ I PERFECCIONAMENT DEL PERSONAL.					3.000,00	3.000,00
2022 74 2410 16209	ALTRES DESPESES SOCIALS.					585,00	585,00
2022 74 2410 20202	LLOGUERS IMMOBLES	2,00		2,00		-2.906,00	-2.906,00
2022 74 2410 20300	LLOGUER MAQUINARIA					4.000,00	4.000,00
2022 74 2410 21200	DESPESES REPARACIO I MANTENIMENT ED. ADM.	422,89		422,89		37.333,06	37.333,06
2022 74 2410 21300	REPARACIO MANTENIMENT MAQUINARIA					-7.808,77	-7.808,77
2022 74 2410 22000	MATERIAL D'OFICINA	0,03		0,03	2.981,31	7.086,66	10.067,97
2022 74 2410 22002	MATERIAL INFORMÀTIC NO INVENTARIABLE				12.985,04	1.435,41	14.420,45
2022 74 2410 22100	SUBMINISTRAMENT D'ENERGIA ELÈCTRICA	7.580,36		7.580,36		29,23	29,23
2022 74 2410 22101	SUBMINISTRAMENT D'AIGUA	161,37		161,37		500,00	500,00
2022 74 2410 22103	COMBUSTIBLE I CARBURANTS	2.554,80	339,00	2.893,80		723,24	723,24
2022 74 2410 22104	VESTUARI	10.896,21		10.896,21	23.582,37	10.740,27	34.322,64
2022 74 2410 22199	ALTRES SUBMINISTRAMENTS.	2.138,83		2.138,83	117.831,54	-808,78	117.022,76
2022 74 2410 22200	SERVEIS DE TELECOMUNICACIONS	2.199,66	595,78	2.795,44		5.800,00	5.800,00
2022 74 2410 22201	COMUNICACIONS POSTALS	3,99		3,99		1.784,16	1.784,16
2022 74 2410 22400	PRIMES D'ASSEGURANCES	540,81		540,81	2.888,63	509,19	3.397,82



PRESSUPOST DE DESPESES

ROMANENTS DE CRÈDIT

EXERCICI 2022

APLIC. PRESSUPOSTÀRIA			DESCRIPCIÓ	ROMANENTS COMPROMESOS			ROMNENTS NO COMPROMESOS		
				INCORPORABLES	NO INCORPORABL	TOTAL	INCORPORABLES	NO INCORPORABLE	TOTAL
2022 74	2410	22602	PUBLICITAT I PROPAGANDA				4.500,00		4.500,00
2022 74	2410	22699	ALTRES DESPESES DIVERSES	10.368,44		10.368,44	698.834,96	44.279,24	743.114,20
2022 74	2410	22700	SERVEI NETEJA	62,00		62,00		-1.277,73	-1.277,73
2022 74	2410	22799	ALTRES TREBALLS REALITZATS PER ALTRES EMPRESES I PROFES.	6.772,05		6.772,05	256.633,92	-10.211,35	246.422,57
2022 74	2410	23020	DIETES DEL PERSONAL					4.294,83	4.294,83
2022 74	2410	23300	ALTRES INDEMNITZACIONS PER RAÓ DEL SERVEI					-1.725,12	-1.725,12
2022 74	2410	35200	INTERESSOS DE DEMORA.					4.205,23	4.205,23
2022 74	2410	35900	ALTRES DESPESES FINANCERES					-555,56	-555,56
2022 74	2410	45000	TRANSFERÈNCIES CORRENTS A L'ADMINISTRACIÓ GRAL DE LES CCAA					121.765,90	121.765,90
2022 74	2410	47000	TRANSFERÈNCIES CORRENTS A EMPRESES PRIVADES				92.996,56		92.996,56
2022 74	2410	47001	TRANSFERÈNCIES A EMPRESES PRIV. FORMACIÓ PROFESSIONALITZ.						
2022 74	2410	48003	TRANSFERENCIA CORRENT A FIRA DE LLEIDA	9.001,60		9.001,60		6.912,38	6.912,38
2022 74	2410	48005	TRANSFERÈNCIA CORRENT FUNDACIÓ UCEIF					5.000,00	5.000,00
2022 74	2410	48101	PREMIS I BEQUES				105.240,84		105.240,84
2022 74	2410	61900	ALTRES INVERSIONS DE REPOSICIÓ EN INFRAESTRUCTURES I BÉNS	45.857,39		45.857,39	808,41		808,41
2022 74	2410	62200	EDIFICI VIVER FP PCITAL				3.000,00		3.000,00
2022 74	2410	62300	ADQUISICIÓ PARAMENTS, ÚTILS I EINES	14.524,65		14.524,65	15.171,50		15.171,50
2022 74	2410	62400	ELEMENTS DE TRANSPORT	29.989,62		29.989,62	10,38		10,38
2022 74	2410	62500	MOBILIARI				-971,88		-971,88
2022 74	2410	62601	EQUIPS PROCÉS INFORMACIÓ	34.729,46		34.729,46	1.708,10		1.708,10
2022 74	2410	83100	BESTRETES AL PERSONAL				1.100,00		1.100,00



PRESSUPOST DE DESPESES

ROMANENTS DE CRÈDIT

EXERCICI 2022

APLIC. PRESSUPOSTÀRIA	DESCRIPCIÓ	ROMANENTS COMPROMESOS			ROMNENTS NO COMPROMESOS		
		INCORPORABLES	NO INCORPORABL	TOTAL	INCORPORABLES	NO INCORPORABLE	TOTAL
2022 74 2411 13000	RETRIBUCIONS BÀSIQUES PERSONAL LABORAL FIXE					19.296,55	19.296,55
2022 74 2411 14300	REMUNERACIONS ALTRE PERSONAL.					20.862,06	20.862,06
2022 74 2411 15000	PRODUCTIVITAT					762,60	762,60
2022 74 2411 16000	SEGURETAT SOCIAL EMPRESAL					38.184,21	38.184,21
2022 74 2411 21200	REPARACIÓ I MANTENIMENT D'EDIFICIS	365,80		365,80		7.171,37	7.171,37
2022 74 2411 21300	REPARACIO I MANTENIMENT MAQUINARIA	978,79		978,79		5.334,28	5.334,28
2022 74 2411 22000	MATERIAL D'OFICINA	121,61		121,61		1.203,97	1.203,97
2022 74 2411 22100	ELECTRICITAT	3.619,50		3.619,50		1.008,64	1.008,64
2022 74 2411 22101	SUBMINISTRAMENT AIGUA	34,43		34,43		600,00	600,00
2022 74 2411 22103	SUMINISTRAMENT COMBUSTIBLE I CARBURANTS	1.971,94		1.971,94		-4.264,00	-4.264,00
2022 74 2411 22104	VESTUARI					1.528,25	1.528,25
2022 74 2411 22199	ALTRES SUBMINISTRAMENTS.	1.034,69		1.034,69		115,64	115,64
2022 74 2411 22200	SERVEIS DE TELECOMUNICACIONS.	271,67		271,67		-232,93	-232,93
2022 74 2411 22699	ALTRES DESPESES DIVERSES	5.271,38		5.271,38		-4.509,74	-4.509,74
2022 74 2411 22700	SERVEI DE NETEJA	1.362,62		1.362,62		-99,02	-99,02
2022 74 2411 22799	ALTRES TREBALLS REALITZATS PER ALTRES EMPRESES I PROFES.	1.905,75		1.905,75		8.621,89	8.621,89
2022 74 2411 23020	DIETES DEL PERSONAL					927,56	927,56
2022 74 2411 62300	ADQUISICIÓ PARAMENTS, ÚTILS I EINES				529,84		529,84
2022 74 2411 62400	ELEMENTS DE TRANSPORT						
2022 74 3240 13000	RETRIBUCIONS BÀSIQUES PERSONAL LABORAL FIXE					5.640,46	5.640,46
2022 74 3240 15000	PRODUCTIVITAT					380,92	380,92
2022 74 3240 16000	SEGURETAT SOCIAL.	5.916,00		5.916,00		-879,70	-879,70
2022 74 3240 21200	REPARACIÓ I CONSERVACIÓ D'EDIFICIS					3.202,76	3.202,76



PRESSUPOST DE DESPESES

ROMANENTS DE CRÈDIT

EXERCICI 2022

APLIC. PRESSUPOSTÀRIA	DESCRIPCIÓ	ROMANENTS COMPROMESOS			ROMNENTS NO COMPROMESOS		
		INCORPORABLES	NO INCORPORABL	TOTAL	INCORPORABLES	NO INCORPORABLE	TOTAL
2022 74 3240 21300	REPARACIÓ I MANTENIMENT DE MAQUINÀRIA	276,37		276,37		1.975,91	1.975,91
2022 74 3240 22000	MATERIAL D'OFICINA	649,34		649,34		-179,54	-179,54
2022 74 3240 22100	ENERGIA ELÈCTRICA.	8.728,18	220,11	8.948,29			
2022 74 3240 22101	SUBMINISTRAMENT D'AIGUA	952,77		952,77			
2022 74 3240 22103	COMBUSTIBLES I CARBURANTS.	1.833,88	118,54	1.952,42		-954,25	-954,25
2022 74 3240 22104	VESTUARI.					-4.070,26	-4.070,26
2022 74 3240 22105	PRODUCTES ALIMENTARIS	1.102,33	157,42	1.259,75		7.087,10	7.087,10
2022 74 3240 22199	ALTRES SUBMINISTRAMENTS.	799,01		799,01		2.696,17	2.696,17
2022 74 3240 22699	ALTRES DESPESES DIVERSES	968,46	125,00	1.093,46		1.598,01	1.598,01
2022 74 3240 22700	NETEGES	0,01		0,01		2.917,63	2.917,63
2022 74 3240 22799	ALTRES TREBALLS REALITZATS PER ALTRES EMPRESES I PROFES.					-6.049,88	-6.049,88
2022 74 3240 23020	DIETES DEL PERSONAL					1.000,00	1.000,00
2022 74 3240 48100	PREMIS I BEQUES					7.439,57	7.439,57
2022 74 3240 62300	ADQUISICIÓ PARAMENTS, ÚTILS I EINES				210,24		210,24
2022 74 3240 62601	EQUIPS PROCÉS INFORMACIÓ				636,01		636,01
TOTAL		364.153,85	1.555,85	365.709,70	4.170.679,25	274.510,06	4.445.189,31

PRESSUPOST D'INGRESSOS. EXERCICI CORRENT
PROCÉS DE GESTIÓ

DRETS ANUL·LATS

EXERCICI 2022

APLICACIÓ PRESSUPOSTÀRIA	DESCRIPCIÓ	ANUL·LACIÓ DE LIQUIDACIONS	APLAÇAMENT I FRACCIONAMENT	DEVOLUCIÓ D'INGRESSOS	TOTAL DRETS ANUL·LATS
74.45080	SUBVENCIONS CORRENTS DE L'ADM GRAL DE LA CA			55.308,40	55.308,40
	TOTAL			55.308,40	55.308,40

PRESSUPOST D' INGRESSOS. EXERCICI CORRENT
PROCÉS DE GESTIÓ

DRETS CANCEL·LATS

EXERCICI 2022

APLICACIÓ PRESSUPOSTÀRIA	DESCRIPCIÓ	COBROS EN ESPÈCIE	INSOLVÈNCIES	ALTRES CAUSES	TOTAL DRETS CANCEL·LATS
	TOTAL				



**PRESSUPOST D' INGRESSOS. EXERCICI CORRENT
PROCÉS DE GESTIÓ**

RECAPTACIÓ NETA

EXERCICI 2022

APLICACIÓ PRESSUPOSTÀRIA	DESCRIPCIÓ	RECAPTACIÓ TOTAL	DEVOLUCIONS D'INGRÉS	RECAPTACIÓ NETA
00.87000	Per a despeses generals			
74.34900	ALTRES PREUS PÚBLICS	9.097,84		9.097,84
74.39900	ALTRES INGRESSOS	4.363,65		4.363,65
74.39903	INGRESSOS ALUMNES. CURSOS ÀREA DE FORMACIÓ	19.390,65		19.390,65
74.39904	VENDA SERVEIS CET	3.137,74		3.137,74
74.39905	INGRESSOS ALUMNES ESCOLA JARDINERIA			
74.40000	TRANSFERÈNCIA CORRENT AJUNTAMENT DE LLEIDA	901.477,28		901.477,28
74.40001	TRANSFERÈNCIES CORRENTS AJUNTAMENT LLEIDA. MUTP	4.000,00		4.000,00
74.40003	TRANSFERÈNCIES CORRENTS AJUNTAMENT AITONA	24.298,70		24.298,70
74.45050	TRANSFERÈNCIES CORRENTS CONVENIS SUBSCRITS CCAA MAT.OCUPACIÓ	1.151.964,06		1.151.964,06
74.45060	ALTRES TRANSFERÈNCIES CORRENTS GENERALITAT CATALUNYA	285.739,09		285.739,09
74.45080	SUBVENCIONS CORRENTS DE L'ADM GRAL DE LA CA	3.976.305,12	55.308,40	3.920.996,72
74.46600	TRANSFERÈNCIES CONSELL COMARCAL SEGRIÀ	7.447,43		7.447,43
74.47000	TRANSFERÈNCIES EMPRESES PRIVADES. CAIXABANK.	20.000,00		20.000,00
74.48000	TRANSFERÈNCIES INFORM. PROGRAMA SEFED	1.526,01		1.526,01
74.48100	TRANSFERÈNCIES CORRENTS UNIVERSITAT DE LLEIDA			
74.83100	REINTEGRAMENT DE PRÈSTECES AL PERSONAL	7.798,55		7.798,55

PRESSUPOST D' INGRESSOS. EXERCICI CORRENT
PROCÉS DE GESTIÓ

RECAPTACIÓ NETA

EXERCICI 2022

APLICACIÓ PRESSUPOSTÀRIA	DESCRIPCIÓ	RECAPTACIÓ TOTAL	DEVOLUCIONS D'INGRÉS	RECAPTACIÓ NETA
74.87000	Per a despeses generals			
74.87010	RLT PER A DESPESES AMB FINANÇAMENT AFECTAT			
TOTAL		6.416.546,12	55.308,40	6.361.237,72



**PRESSUPOST D' INGRESSOS. EXERCICI CORRENT
PROCÉS DE GESTIÓ**

DEVOLUCIONS D'INGRESSOS

EXERCICI 2022

APLIC. PRESSUPOST.	DESCRIPCIÓ	PENDENT DE PAGAMENT A 1 DE GENER	MODIFICACIONS AL SALDO INICIAL I ANUL·LACIONS	RECONEGUDES A L'EXERCICI	TOTAL DEVOLUCIONS RECONEGUDES	PRESCRIPCIONS	PAGADES A L'EXERCICI	PENDENT DE PAGAMENT A 31 DE DESEMBRE
74.45080	SUBVENCIONS CORRENTS DE L'ADM GRAL DE LA CA			55.308,40	55.308,40		55.308,40	
	TOTAL			55.308,40	55.308,40		55.308,40	



**PRESSUPOST D'INGRESSOS. EXERCICI CORRENT
PROCÉS DE GESTIÓ**

COMPROMISOS CONCERTATS**EXERCICI 2022**

APLICACIÓ PRESSUPOSTÀRIA	DESCRIPCIÓ	COMPROMISOS CONCERTATS			COMPROMISOS REALIZATS	COMPROMISOS PENDENTS DE REALITZAR A 31 DE DESEMBRE
		INCORPORATS DE PTS. TANCATS	A L'EXERCICI	TOTAL		
	TOTAL					

 EXERCICIS TANCATS
 OBLIGACIONS DE PRESSUPOSTOS TANCATS

EXERCICI 2022

Aplic. Pressupostària	Descripció	Obligacions pendents de pagament a 1 de Gener	Modificacions saldo inicial i anul·lacions	Total Obligacions	Prescripcions	Pagaments realitzats	Obligacions pendents de pagament a 31 de Desembre
2019.74.2410.22199	ALTRES SUBMINISTRAMENTS.	178,48		178,48			178,48
2019.74.2410.22699	ALTRES DESPESES DIVERSES	10,00		10,00			10,00
2020.74.2410.22699	ALTRES DESPESES DIVERSES	200,91		200,91			200,91
2020.74.3240.22199	ALTRES SUBMINISTRAMENTS.	148,52		148,52			148,52
2021.74.2410.13100	RETRIBUCIONS BÀSIQUES PERSONAL LABORAL	783,47		783,47		783,47	
2021.74.2410.14300	REMUNERACIONS ALTRE PERSONAL. ALUMNES	314,80		314,80		314,80	
2021.74.2410.16000	SEGURETAT SOCIAL EMPRESA	70.867,58		70.867,58		70.867,58	
2021.74.2410.22699	ALTRES DESPESES DIVERSES	1.479,56		1.479,56		1.479,56	
2021.74.2410.35200	INTERESSOS DE DEMORA.	40,81		40,81			40,81
2021.74.2410.62300	ADQUISICIÓ PARAMENTS, ÚTILS I EINES	19.725,42		19.725,42		19.725,42	
2021.74.2411.16000	SEGURETAT SOCIAL EMPRESAL	7.000,00		7.000,00		7.000,00	
2021.74.2411.22699	ALTRES DESPESES DIVERSES	1.603,87		1.603,87		1.603,87	
2021.74.3240.16000	SEGURETAT SOCIAL.	8.000,00		8.000,00		8.000,00	
		110.353,42		110.353,42		109.774,70	578,72

PRESSUPOST D'INGRESSOS
DRETS A COBRAR DE PRESSUPOSTOS TANCATS

Data obtenció 02/05/2023

Pàg. 1

DRETS PENDENTS DE COBRAMENT TOTALS

EXERCICI 2022

APLICACIÓ PRESSUPOSTÀRIA	DESCRIPCIÓ	DRETS PENDENTS DE COBRAMENT A 1 DE GENER	MODIFICACIONS SALDO INICIAL	DRETS ANUL·LATS	DRETS CANCEL·LATS	RECAPTACIÓ	DRETS PENDENT DE COBRAMENT A 31 DE DESEMBRE
2011.74.45082	TRANSFERENCIA GENERALITAT REINICIA'T	21.576,20					21.576,20
2011.74.45084	TRANSFERENCIA GENERALITAT PROMO	14.934,51					14.934,51
2011.74.45085	TRANSFERENCIA GENERALITAT NORD	22.177,86					22.177,86
2011.74.45088	TRANSFERENCIES GENERALITAT ACCIONS OCUPACIO ENTITATS LOCALS	13.899,74					13.899,74
2014.74.45051	TRANSFERÈNCIES CORRENTS. JOVES PER L'OCUPACIÓ	44.548,17	-44.548,17				
2014.74.45058	TRANSFERENCIA GENERALITAT. TREBALL MIXT I FORMACIÓ	31.273,06				31.273,06	
2014.74.45082	TRANSFERÈNCIA GENERALITAT. FEM OCUPACIÓ PER JOVES	44.010,90	-44.010,90				
2015.74.39900	ALTRES INGRESSOS	123,97					123,97
2015.74.45080	SUBVENCIONS CORRENTS DE L'ADMÓ GENERAL DE LA C.A	24.571,28	-2.776,65			21.471,80	322,83
2016.74.39900	ALTRES INGRESSOS	76,86					76,86
2016.74.39903	INGRESSOS ALUMNES. CURSOS ÀREA DE FORMACIÓ	48,00					48,00
2016.74.45080	SUBVENCIONS CORRENTS DE L'ADMÓ GENERAL DE LA C.A	41.926,53	-41.926,53				
2016.74.83100	REINTEGRAMENT DE PRÈSTECES AL PERSONAL	77,78					77,78

PRESSUPOST D'INGRESSOS
DRETS A COBRAR DE PRESSUPOSTOS TANCATS

Data obtenció 02/05/2023

Pàg. 2

DRETS PENDENTS DE COBRAMENT TOTALS

EXERCICI 2022

APLICACIÓ PRESSUPOSTÀRIA	DESCRIPCIÓ	DRETS PENDENTS DE COBRAMENT A 1 DE GENER	MODIFICACIONS SALDO INICIAL	DRETS ANUL·LATS	DRETS CANCEL·LATS	RECAPTACIÓ	DRETS PENDENT DE COBRAMENT A 31 DE DESEMBRE
2017.74.34900	ALTRES PREUS PÚBLICS	238,68					238,68
2017.74.39900	ALTRES INGRESSOS	107,44					107,44
2017.74.45080	SUBVENCIONS CORRENTS DE L'ADMÓ GENERAL DE LA C.A	208.934,10	-70.400,00	65.510,59		350,41	72.673,10
2017.74.48000	TRANSFERENCIES INFORM. PROGRAMA SEFED	51.135,44					51.135,44
2017.74.83100	REINTEGRAMENT DE PRÈSTECES AL PERSONAL	83,33					83,33
2018.74.34900	ALTRES PREUS PÚBLICS	68,19					68,19
2018.74.39900	ALTRES INGRESSOS	53,72					53,72
2018.74.39904	VENDA SERVEIS CET	402,75					402,75
2018.74.45080	SUBVENCIONS CORRENTS DE L'ADM GRAL DE LA CA	697.765,20	-63.571,71	80.216,12		284.771,71	269.205,66
2018.74.48000	TRANSFERENCIES INFORM. PROGRAMA SEFED	91.135,44					91.135,44
2018.74.83100	REINTEGRAMENT DE PRÈSTECES AL PERSONAL	300,00					300,00
2019.74.34900	ALTRES PREUS PÚBLICS	1.397,23					1.397,23
2019.74.39903	INGRESSOS ALUMNES. CURSOS ÀREA DE FORMACIÓ	7.782,00				1.440,00	6.342,00
2019.74.39904	VENDA SERVEIS CET	13,41					13,41
2019.74.45080	SUBVENCIONS CORRENTS DE L'ADM GRAL DE LA CA	883.684,16	-9.602,80	8.029,21		214.302,85	651.749,30
2019.74.48000	TRANSFERENCIES INFORM. PROGRAMA SEFED	117.218,88					117.218,88
2019.74.83100	REINTEGRAMENT DE PRÈSTECES AL PERSONAL	1.805,53				1.666,68	138,85



PRESSUPOST D'INGRESSOS
DRETS A COBRAR DE PRESSUPOSTOS TANCATS

Data obtenció 02/05/2023

Pàg. 3

DRETS PENDENTS DE COBRAMENT TOTALS

EXERCICI 2022

APLICACIÓ PRESSUPOSTÀRIA	DESCRIPCIÓ	DRETS PENDENTS DE COBRAMENT A 1 DE GENER	MODIFICACIONS SALDO INICIAL	DRETS ANUL·LATS	DRETS CANCEL·LATS	RECAPTACIÓ	DRETS PENDENT DE COBRAMENT A 31 DE DESEMBRE
2020.74.34900	ALTRES PREUS PÚBLICS	1.498,16					1.498,16
2020.74.39903	INGRESSOS ALUMNES. CURSOS ÀREA DE FORMACIÓ	223,80					223,80
2020.74.45080	SUBVENCIONS CORRENTS DE L'ADM GRAL DE LA CA	809.856,05					809.856,05
2020.74.48000	TRANSFERENCIES INFORM. PROGRAMA SEFED	117.218,88					117.218,88
2020.74.83100	REINTEGRAMENT DE PRÈSTECs AL PERSONAL	7.499,91				4.000,08	3.499,83
2021.74.39903	INGRESSOS ALUMNES. CURSOS ÀREA DE FORMACIÓ	1.119,00				1.119,00	
2021.74.39904	VENDA SERVEIS CET	250,00				250,00	
2021.74.40000	TRANSFERÈNCIA CORRENT AJUNTAMENT DE LLEIDA	1.366.211,27				1.366.211,27	
2021.74.48000	TRANSFERENCIES INFORM. PROGRAMA SEFED	46.021,82					46.021,82
2021.74.83100	REINTEGRAMENT DE PRÈSTECs AL PERSONAL	9.555,55				3.333,36	6.222,19
	TOTAL	4.680.824,80	-276.836,76	153.755,92		1.930.190,22	2.320.041,90



PRESSUPOST D'INGRESSOS

Data obtenció 02/05/2023

DRETS A COBRAR DE PRESSUPOSTOS TANCATS

Pàg. 1

DRETS ANUL-LATS

EXERCICI 2022

APLICACIÓ PRESSUPOSTÀRIA	DESCRIPCIÓ	ANUL-LACIÓ DE LIQUIDACIONS	APLAÇAMENT I FRACCIONAMENT	TOTAL DRETS ANUL-LATS
2017.74.45080	SUBVENCIONS CORRENTS DE L'ADMÓ GENERAL DE LA C.A	65.510,59		65.510,59
2018.74.45080	SUBVENCIONS CORRENTS DE L'ADM GRAL DE LA CA	80.216,12		80.216,12
2019.74.45080	SUBVENCIONS CORRENTS DE L'ADM GRAL DE LA CA	8.029,21		8.029,21
TOTAL		153.755,92		153.755,92

**PRESSUPOST D'INGRESSOS**
DRETS A COBRAR DE PRESSUPOSTOS TANCATS

DRETS CANCEL·LATS

EXERCICI 2022

APLICACIÓ PRESSUPOSTÀRIA	DESCRIPCIÓ	COBROS EN ESPÈCIE	INSOLVÈNCIES	PRESCRIPCIONS	ALTRES CAUSES	TOTAL DRETS CANCEL·LATS
TOTAL						



EXERCICIS TANCATS

Data obtenció 02/05/2023

Pàg. 1

VARIACIÓ DE RESULTATS PRESSUPOSTARIS D' EXERCICIS ANTERIORS

	TOTAL VARIACIÓ DRETS	TOTAL VARIACIÓ OBLIGACIONS	EXERCICI 2022 VARIACIÓ DE RESULTATS PRESSUPOSTARIS D'EXERCICIS ANTERIORS
- a) Operacions corrents	-430.592,68		-430.592,68
- b) Operacions de capital			
1. TOTAL VARIACIÓ OPERACIONS NO FINANCERES (a+b)	-430.592,68		-430.592,68
- c) Actius financers			
- d) Passius financers			
2. TOTAL VARIACIÓ OPERACIONS FINANCERES (c+d)			
TOTAL (1+2)	-430.592,68		-430.592,68



EXERCICIS FUTURS

COMPROMISOS DE DESPESA AMB CÀRREC A PRESSUPOSTOS D'EXERCICIS POSTERIORIS

EXERCICI 2022

APLIC. PRESSUPOSTÀRIA	DESCRIPCIÓ	COMPROMISOS DE DESPESES ADQUIRITS B CÀRREC AL PRESSUPOST DE L'EXERCICI				
		2.023	2.024	2.025	2.026	ANYS SUCCESSIUS
2022.74.2410.16000	SEGURETAT SOCIAL EMPRESA					
2022.74.2410.20202	LLOGUERS IMMOBLES					
2022.74.2410.20300	LLOGUER MAQUINARIA					
2022.74.2410.22100	SUBMINISTRAMENT D'ENERGIA ELÈCTRICA	37.500,00				
2022.74.2410.22101	SUBMINISTRAMENT D'AIGUA					
2022.74.2410.22103	COMBUSTIBLE I CARBURANTS					
2022.74.2410.22104	VESTUARI					
2022.74.2410.22199	ALTRES SUBMINISTRAMENTS.					
2022.74.2410.22200	SERVEIS DE TELECOMUNICACIONS					
2022.74.2410.22201	COMUNICACIONS POSTALS					
2022.74.2410.22400	PRIMES D'ASSEGURANCES					
2022.74.2410.22699	ALTRES DESPESES DIVERSES					
2022.74.2410.22700	SERVEI NETEJA	4.478,43				
2022.74.2410.22799	ALTRES TREBALLS REALITZATS PER ALTRES EMPRESSES I PROFES.					
2022.74.2410.45000	TRANSFERÈNCIES CORRENTS A L'ADMINISTRACIÓ GRAL DE LES CCAA					
2022.74.2410.48101	PREMIS I BEQUES					
2022.74.2411.22000	MATERIAL D'OFICINA					
2022.74.2411.22101	SUBMINISTRAMENT AIGUA					



EXERCICIS FUTURS

COMPROMISOS DE DESPESA AMB CÀRREC A PRESSUPOSTOS D'EXERCICIS POSTERIORIS

EXERCICI 2022

APLIC. PRESSUPOSTÀRIA	DESCRIPCIÓ	COMPROMISOS DE DESPESES ADQUIRITS B CÀRREC AL PRESSUPOST DE L'EXERCICI				
		2.023	2.024	2.025	2.026	ANYS SUCCESSIUS
2022.74.2411.22103	SUMINISTRAMENT COMBUSTIBLE I CARBURANTS					
2022.74.2411.22104	VESTUARI					
2022.74.2411.22199	ALTRES SUBMINISTRAMENTS.					
2022.74.2411.22200	SERVEIS DE TELECOMUNICACIONS.					
2022.74.2411.22699	ALTRES DESPESES DIVERSES					
2022.74.2411.22700	SERVEI DE NETEJA	339,77				
2022.74.2411.22799	ALTRES TREBALLS REALITZATS PER ALTRES EMPRESSES I PROFES.					
2022.74.3240.22100	ENERGIA ELÈCTRICA.	6.250,00				
2022.74.3240.22101	SUBMINISTRAMENT D'AIGUA					
2022.74.3240.22103	COMBUSTIBLES I CARBURANTS.					
2022.74.3240.22104	VESTUARI.					
2022.74.3240.22105	PRODUCTES ALIMENTARIS					
2022.74.3240.22199	ALTRES SUBMINISTRAMENTS.					
2022.74.3240.22699	ALTRES DESPESES DIVERSES					
2022.74.3240.22700	NETEGES	1.447,28				
2022.74.3240.22799	ALTRES TREBALLS REALITZATS PER ALTRES EMPRESSES I PROFES.					
	TOTAL	50.015,48				



EXERCICIS FUTURS

COMPROMISOS D'INGRÉS AMB CÀRREC A PRESSUPOSTOS D'EXERCICIS POSTERIORIS

EXERCICI 2022

APLICACIÓ PRESSUPOSTÀRIA	DESCRIPCIÓ	COMPROMISOS D'INGRESSOS CONCERTATS IMPUTABLES A L'EXERCICI				
		2023	2024	2025	2026	ANYS SUCCESSIUS
	TOTAL					



INFORMACIÓ PRESSUPOSTÀRIA
EXECUCIÓ DE PROJECTES DE DESPESES

Resum d'execució

Codi Projecte / Denominació	ANY D' INICI	DURADA (anys)	DESPESA PREVISTA	DESPESA COMPROMESA	OBLIGACIONS RECONEGUDES			DESPESA PENDENT DE REALITZAR	FINANÇAMENT AFECTAT
					1 DE GENER	A L'EXERCICI	TOTAL		
2008.3.SPE08.5.SECTORS PRIORITARIS I EMERGENTS 08	2.008,00	1							NO
2011.3.1333.18.PIMEC 2011	2.011,00	11							SÍ
2014.3.2465.18.FEM OCUPACIÓ JOVES FORMACIÓ	2.014,00	8	49.856,69	49.856,69	49.856,69		49.856,69		SÍ
2014.3.2728.16.FEM OCUPACIÓ JOVES PROSPECCIÓ	2.014,00	1	94.809,35	94.809,35	94.809,35		94.809,35		SÍ
2014.3.2730.17.FEM OCUPACIÓ JOVES TUTORITZACIÓ	2.014,00	1	85.899,29	85.899,29	85.899,29		85.899,29		SÍ
2015.3.2923.13.TREBALL I FORMACIÓ. PANPS	2.015,00	7	15.299,97	15.299,97	15.299,97		15.299,97		SÍ
2015.3.3271.19.PANPS 2015-2016	2.015,00	6	360.382,45	360.382,45	360.382,45		360.382,45		SÍ
2016.3.3400.21.JOVES PER L'OCUPACIÓ INCENTIVUS	2.016,00	6	45.300,00	45.300,00	45.300,00		45.300,00		SÍ
2016.3.3450.16.FEM OCUP.JOVES ORIENTACIÓ	2.016,00	6	64.283,67	64.283,67	64.283,67		64.283,67		SÍ



INFORMACIÓ PRESSUPOSTÀRIA
EXECUCIÓ DE PROJECTES DE DESPESES

Resum d'execució

Codi Projecte / Denominació	ANY D' INICI	DURADA (anys)	DESPESA PREVISTA	DESPESA COMPROMESA	OBLIGACIONS RECONEGUDES			DESPESA PENDENT DE REALITZAR	FINANÇAMENT AFECTAT
					1 DE GENER	A L'EXERCICI	TOTAL		
2016.3.3646.33.FEM OCUP.JOVES ORIENTACIÓ 2016-2017	2.016,00	5	75.099,12	75.099,12	75.099,12		75.099,12		SÍ
2016.3.3648.34.FEM OCUP. JOVES PROSPECCIÓ 2016-2017	2.016,00	5	81.101,78	81.101,78	81.101,78		81.101,78		SÍ
2016.3.3658.35.FEM OCUP.JOVES FORMACIÓ 2016-2017	2.016,00	5	26.727,00	26.727,00	26.727,00		26.727,00		SÍ
2017.3.3569.19.JOVES OCUPACIÓ INCENSIUS 2016-2018	2.017,00	5	44.100,00	44.100,00	44.100,00		44.100,00		SÍ
2017.3.3570.18.JOVES OCUPACIÓ TUTORITZACIÓ 2016-2018	2.017,00	5	168.091,91	168.091,91	168.091,91		168.091,91		SÍ
2017.3.3704.24.INTEGRAL OBRINT PORTES	2.017,00	4	260.293,04	156.486,93	156.486,93		156.486,93	103.806,11	SÍ
2017.3.3722.14.PROGRAMA 30 PLUS FORMACIÓ	2.017,00	5	30.871,94	30.871,94	30.871,94		30.871,94		SÍ
2017.3.3725.13.PROGRAMA 30 PLUS ORIENTACIÓ	2.017,00	2	129.448,84	129.448,84	129.448,84		129.448,84		SÍ
2017.3.3741.20.JOVES OCUPACIÓ ESO 2016-2018	2.017,00	5	170,00	170,00	170,00		170,00		SÍ



INFORMACIÓ PRESSUPOSTÀRIA
EXECUCIÓ DE PROJECTES DE DESPESES

Resum d'execució

Codi Projecte / Denominació	ANY D' INICI	DURADA (anys)	DESPESA PREVISTA	DESPESA COMPROMESA	OBLIGACIONS RECONEGUDES			DESPESA PENDENT DE REALITZAR	FINANÇAMENT AFECTAT
					1 DE GENER	A L'EXERCICI	TOTAL		
2017.3.3743.23.JOVES OCUPACIÓ FORMACIÓ	2.017,00	5	99.219,15	99.219,15	99.219,15		99.219,15		SÍ
2017.3.3796.27.INTEGRAL + 30 ANYS	2.017,00	1	159.116,63	71.850,86	71.850,86		71.850,86	87.265,77	SÍ
2017.3.3840.28.FOAP AUX.OFICINA 2017-2018	2.017,00	4	18.777,61	18.777,61	18.777,61		18.777,61		SÍ
2017.3.3920.30.PROSPECCIÓ 30 PLUS 2017-2019	2.017,00	1	112.000,00	88.325,70	88.325,70		88.325,70	23.674,30	SÍ
2018.3.3863.36.INTEGRADOR SOCIAL TB	2.018,00	4	7.957,83	7.957,83	7.957,83		7.957,83		SÍ
2018.3.3865.23.PROG QUALIF FORM PROF TB	2.018,00	4	14.621,65	14.621,65	14.621,65		14.621,65		SÍ
2018.3.3888.18.TREBALL I FORMACIÓ DONA	2.018,00	1	150.080,00	131.706,36	131.706,36		131.706,36	18.373,64	SÍ
2018.3.3889.19.TREBALL I FORMACIÓ PANPS	2.018,00	1	675.360,00	622.676,09	622.676,09		622.676,09	52.683,91	SÍ
2018.3.3890.20.TREBALL I FORMACIÓ PRMI	2.018,00	1	373.040,63	373.040,63	373.040,63		373.040,63		SÍ



INFORMACIÓ PRESSUPOSTÀRIA
EXECUCIÓ DE PROJECTES DE DESPESES

Resum d'execució

Codi Projecte / Denominació	ANY D' INICI	DURADA (anys)	DESPESA PREVISTA	DESPESA COMPROMESA	OBLIGACIONS RECONEGUDES			DESPESA PENDENT DE REALITZAR	FINANÇAMENT AFECTAT
					1 DE GENER	A L'EXERCICI	TOTAL		
2018.3.3891.27.TREBALL I FORMACIÓ ACCIONS FORMATIVES	2.018,00	1	33.632,23	21.163,83	21.163,83		21.163,83	12.468,40	SÍ
2018.3.3919.30.PROGRAMA 30 PLUS ORIENTACIÓ	2.018,00	1	144.000,00	121.302,58	121.302,58		121.302,58	22.697,42	SÍ
2018.3.3921.31.PROGRAMA 30 PLUS FORMACIÓ	2.018,00	4	95.553,72	44.540,76	44.540,76		44.540,76	51.012,96	SÍ
2018.3.3975.21.PROGRAMA UBICAT	2.018,00	1	138.233,25	114.357,25	114.357,25		114.357,25	23.876,00	SÍ
2018.3.4037.29.PROGRAMA ENFEINAT	2.018,00	1	230.626,50	203.535,89	203.535,89		203.535,89	27.090,61	SÍ
2018.3.4054.32.PROGRAMA FEM OCUPACIÓ ORIENTACIÓ	2.018,00	1	108.000,00	75.545,56	75.545,56		75.545,56	32.454,44	SÍ
2018.3.4055.33.PROGRAMA FEM OCUPACIÓ PROSPECCIÓ	2.018,00	1	82.409,78	82.409,78	82.409,78		82.409,78		SÍ
2018.3.4059.34.PROGRAMA FEM OCUPACIÓ FORMACIÓ	2.018,00	4	72.000,00	28.203,86	28.203,86		28.203,86	43.796,14	SÍ
2018.3.4118.38.TB JARDINERS	2.018,00	1	68.392,32	55.178,33	55.178,33		55.178,33	13.213,99	SÍ



INFORMACIÓ PRESSUPOSTÀRIA
EXECUCIÓ DE PROJECTES DE DESPESES

Resum d'execució

Codi Projecte / Denominació	ANY D' INICI	DURADA (anys)	DESPESA PREVISTA	DESPESA COMPROMESA	OBLIGACIONS RECONEGUDES			DESPESA PENDENT DE REALITZAR	FINANÇAMENT AFECTAT
					1 DE GENER	A L'EXERCICI	TOTAL		
2018.3.4201.43.AODL ESTEFANIA CLOSA	2.018,00	1	37.012,17	37.012,17	37.012,17		37.012,17		SÍ
2018.3.4210.40.30 PLUS ORIENTACIÓ 2018-2020	2.018,00	2	124.384,32	115.875,97	115.875,97		115.875,97	8.508,35	SÍ
2018.3.4212.41.SINGULAR ORIENTACIÓ	2.018,00	1	334.641,61	292.623,59	292.623,59		292.623,59	42.018,02	SÍ
2019.3.4140.23.INNOVADORS EXPERIMENTALS	2.019,00	1	77.063,31	77.063,31	77.063,31		77.063,31		SÍ
2019.3.4144.7.SINGULAR FORMACIÓ PROFESSIONALITZADA	2.019,00	1	72.795,50	36.974,20	36.974,20		36.974,20	35.821,30	SÍ
2019.3.4170.27.ENFEINAT PERSONAL TÈCNIC	2.019,00	1	298.525,50	274.207,62	274.207,62		274.207,62	24.317,88	SÍ
2019.3.4171.8.1A FASE CO	2.019,00	1	148.801,96	146.801,28	146.801,28		146.801,28	2.000,68	SÍ
2019.3.4172.9.2A FASE CO TB	2.019,00	1	272.786,49	272.786,49	272.786,49		272.786,49		SÍ
2019.3.4180.18.FOAP AUX. ENREGISTRAMENT DADES	2.019,00	1	16.393,73	16.393,73	16.393,73		16.393,73		SÍ



INFORMACIÓ PRESSUPOSTÀRIA
EXECUCIÓ DE PROJECTES DE DESPESES

Resum d'execució

Codi Projecte / Denominació	ANY D' INICI	DURADA (anys)	DESPESA PREVISTA	DESPESA COMPROMESA	OBLIGACIONS RECONEGUDES			DESPESA PENDENT DE REALITZAR	FINANÇAMENT AFECTAT
					1 DE GENER	A L'EXERCICI	TOTAL		
2019.3.4181.20.FOAP NETEJA ESPAIS OBERTS	2.019,00	1	11.553,41	11.553,41	11.553,41		11.553,41		SÍ
2019.3.4182.19.FOAP TREBALLS FUSTERIA I MOBLES	2.019,00	1	19.775,57	19.775,57	19.775,57		19.775,57		SÍ
2019.3.4187.10.DISPOSITIU MARIOLA TB	2.019,00	1	79.101,42	79.101,42	79.101,42		79.101,42		SÍ
2019.3.4189.11.DISPOSITIU C.HISTÒRIC TB	2.019,00	1	128.139,82	128.139,82	128.139,82		128.139,82		SÍ
2019.3.4193.13.DISPOSITIU DONES TB	2.019,00	1	94.552,36	88.638,05	88.638,05		88.638,05	5.914,31	SÍ
2019.3.4194.14.DISPOSITIU JOVES TB	2.019,00	1	55.533,57	55.533,57	55.533,57		55.533,57		SÍ
2019.3.4197.15.PROGRAMA B JARDINERIA TB	2.019,00	1	14.602,87	13.533,73	13.533,73		13.533,73	1.069,14	SÍ
2019.3.4198.16.EXPERIENCIACIÓ LABORAL PO JARDINERS TB	2.019,00	1	69.933,87	69.933,87	69.933,87		69.933,87		SÍ
2019.3.4199.17.EXPERIENCIACIÓ LABORAL TÈCNICS TB	2.019,00	1	23.959,34	23.959,34	23.959,34		23.959,34		SÍ

INFORMACIÓ PRESSUPOSTÀRIA
EXECUCIÓ DE PROJECTES DE DESPESES

Resum d'execució

Codi Projecte / Denominació	ANY D' INICI	DURADA (anys)	DESPESA PREVISTA	DESPESA COMPROMESA	OBLIGACIONS RECONEGUDES			DESPESA PENDENT DE REALITZAR	FINANÇAMENT AFECTAT
					1 DE GENER	A L'EXERCICI	TOTAL		
2019.3.4205.3.TREBALL I FORMACIÓ DONA	2.019,00	1	225.120,00	214.263,77	214.263,77		214.263,77	10.856,23	SÍ
2019.3.4206.1.TREBALL I FORMACIÓ PANP	2.019,00	1	590.940,00	565.003,53	565.003,53		565.003,53	25.936,47	SÍ
2019.3.4207.2.TREBALL I FORMACIÓ PRGC	2.019,00	1	375.200,00	359.195,43	359.195,43		359.195,43	16.004,57	SÍ
2019.3.4208.5.TREBALL I FORMACIÓ FORMACIÓ	2.019,00	1	53.075,60	26.621,52	26.621,52		26.621,52	26.454,08	SÍ
2019.3.4209.4.TREBALL I FORMACIÓ COORDINACIÓ	2.019,00	1	120.772,47	120.772,47	120.772,47		120.772,47		SÍ
2019.3.4214.32.SINGULAR ORIENTACIÓ 2019	2.019,00	1	24.379,61	24.379,61	24.379,61		24.379,61		SÍ
2019.3.4243.6.30 PLUS FORMACIÓ 2018-2020	2.019,00	1	72.420,33	31.285,04	31.285,04		31.285,04	41.135,29	SÍ
2019.3.4279.26.UBICAT ORIENTACIÓ	2.019,00	1	177.739,93	139.050,42	139.050,42		139.050,42	38.689,51	SÍ
2019.3.4280.25.UBICAT CONEIXEMENT	2.019,00	1	81.223,39	81.223,39	81.223,39		81.223,39		SÍ



INFORMACIÓ PRESSUPOSTÀRIA
EXECUCIÓ DE PROJECTES DE DESPESES

Resum d'execució

Codi Projecte / Denominació	ANY D' INICI	DURADA (anys)	DESPESA PREVISTA	DESPESA COMPROMESA	OBLIGACIONS RECONEGUDES			DESPESA PENDENT DE REALITZAR	FINANÇAMENT AFECTAT
					1 DE GENER	A L'EXERCICI	TOTAL		
2019.3.4314.31.UBICAT AJUTS E INCENTIVUS	2.019,00	1	24.883,60	7.778,00	7.778,00		7.778,00	17.105,60	SÍ
2019.3.4346.33.FOAP XARXES SOCIALS	2.019,00	1	1.120,00	1.120,00	1.120,00		1.120,00		SÍ
2019.3.4407.37.FOAP FUSTERIA I MOBLES	2.019,00	1	16.964,53	16.964,53	16.964,53		16.964,53		SÍ
2019.3.4408.38.FOAP SERVEIS ADMINIS I GENERALS	2.019,00	3	41.144,50	15.139,18	15.139,18		15.139,18	26.005,32	SÍ
2019.3.4422.34.30 PLUS 2019-2020 PROSPECCIÓ	2.019,00	2	164.349,72	147.425,06	147.425,06		147.425,06	16.924,66	SÍ
2019.3.4423.35.30 PLUS 2019-2020 ORIENTACIÓ	2.019,00	2	124.384,32	115.132,49	115.132,49		115.132,49	9.251,83	SÍ
2019.3.4424.36.30 PLUS 2019-2020 FORMACIÓ	2.019,00	2	68.710,93	9.550,64	9.550,64		9.550,64	59.160,29	SÍ
2019.3.4493.39.FOAP XARXES SOCIALS	2.019,00	3	2.976,75	1.120,00	1.120,00		1.120,00	1.856,75	SÍ
2020.3.0239.26.CONVENI UDL-IMO-AJUNTAMENT	2.020,00	1	31.500,00	11.549,59	11.549,59		11.549,59	19.950,41	SÍ

INFORMACIÓ PRESSUPOSTÀRIA
EXECUCIÓ DE PROJECTES DE DESPESES

Resum d'execució

Codi Projecte / Denominació	ANY D' INICI	DURADA (anys)	DESPESA PREVISTA	DESPESA COMPROMESA	OBLIGACIONS RECONEGUDES			DESPESA PENDENT DE REALITZAR	FINANÇAMENT AFECTAT
					1 DE GENER	A L'EXERCICI	TOTAL		
2020.3.4415.23.APP PROGRAMA	2.020,00	1	372.018,49	332.393,00	332.393,00		332.393,00	39.625,49	SÍ
2020.3.4469.15.TREBALL I FORMACIO ACCIONS FORMATIVES	2.020,00	1	39.803,48	17.864,90	17.864,90		17.864,90	21.938,58	SÍ
2020.3.4470.11.TREBALL I FORMACIO PANP	2.020,00	1	572.180,00	482.088,96	482.088,96		482.088,96	90.091,04	SÍ
2020.3.4471.12.TREBALL I FORMACIO PRGC	2.020,00	3	356.440,00	297.464,59	287.434,59	10.030,00	297.464,59	58.975,41	SÍ
2020.3.4472.13.TREBALL I FORMACIO DONA	2.020,00	1	225.120,00	224.234,40	189.192,55	35.041,85	224.234,40	885,60	SÍ
2020.3.4512.18.INNOVADORS EXPERIMENTALS XERSP	2.020,00	1	56.649,03	56.649,03	56.649,03		56.649,03		SÍ
2020.3.4523.3.TB MARIOLA	2.020,00	1	77.401,17	77.401,17	68.251,42	9.149,75	77.401,17		SÍ
2020.3.4526.5.TB HISTORIC	2.020,00	1	125.547,56	125.547,56	115.792,82	9.754,74	125.547,56		SÍ
2020.3.4527.4.TB NOGUEROLA	2.020,00	1	118.560,85	118.560,85	118.560,85		118.560,85		SÍ



INFORMACIÓ PRESSUPOSTÀRIA
EXECUCIÓ DE PROJECTES DE DESPESES

Resum d'execució

Codi Projecte / Denominació	ANY D' INICI	DURADA (anys)	DESPESA PREVISTA	DESPESA COMPROMESA	OBLIGACIONS RECONEGUDES			DESPESA PENDENT DE REALITZAR	FINANÇAMENT AFECTAT
					1 DE GENER	A L'EXERCICI	TOTAL		
2020.3.4529.6.TB DONES	2.020,00	1	93.243,17	92.610,01	84.145,96	8.464,05	92.610,01	633,16	SÍ
2020.3.4533.7.TB JOVES	2.020,00	1	94.202,58	94.199,99	75.182,15	19.017,84	94.199,99	2,59	SÍ
2020.3.4534.8.TB JARDINERIA	2.020,00	1	15.170,00	8.932,88	8.932,88		8.932,88	6.237,12	SÍ
2020.3.4535.9.TB EXP.LAB. JARDINERS	2.020,00	1	60.097,81	60.097,81	52.362,68	7.735,13	60.097,81		SÍ
2020.3.4537.1.1A FASE CO	2.020,00	1	192.787,68	190.933,36	190.933,36		190.933,36	1.854,32	SÍ
2020.3.4538.2.2A FASE CO	2.020,00	1	374.728,67	333.663,79	333.663,79		333.663,79	41.064,88	SÍ
2020.3.4569.16.AODL MONTSERRAT CUCO	2.020,00	1	36.000,00	28.830,89	28.830,89		28.830,89	7.169,11	SÍ
2020.3.4574.19.UBICAT ORIENTACIÓ	2.020,00	1	177.487,53	148.322,76	148.322,76		148.322,76	29.164,77	SÍ
2020.3.4575.20.UBICAT CONEIXEMENT	2.020,00	1	65.824,18	59.688,62	59.688,62		59.688,62	6.135,56	SÍ



INFORMACIÓ PRESSUPOSTÀRIA
EXECUCIÓ DE PROJECTES DE DESPESES

Resum d'execució

Codi Projecte / Denominació	ANY D' INICI	DURADA (anys)	DESPESA PREVISTA	DESPESA COMPROMESA	OBLIGACIONS RECONEGUDES			DESPESA PENDENT DE REALITZAR	FINANÇAMENT AFECTAT
					1 DE GENER	A L'EXERCICI	TOTAL		
2020.3.4586.26.PROJECTE SINGULARS 2020-2021	2.020,00	1	293.182,75	235.752,80	235.752,80		235.752,80	57.429,95	SÍ
2020.3.4588.21.UBICAT RECURSOS CAPACITAT TÈCNICS	2.020,00	1	3.000,00	1.168,30	1.168,30		1.168,30	1.831,70	SÍ
2020.3.4589.22.UBICAT INCENTIVUS/AJUT TRANSPORTS	2.020,00	1	24.833,60	4.790,00	4.790,00		4.790,00	20.043,60	SÍ
2020.3.4631.24.CAMPANYA AGRÀRIA 2020	2.020,00	0	58.650,91	53.203,14	53.203,14		53.203,14	5.447,77	SÍ
2020.3.4636.29.30 PLUS 2020-2022	2.020,00	1	382.329,79	319.990,70	319.990,70		319.990,70	62.339,09	SÍ
2020.3.4645.31.TREBALL I FORMACIÓ COVID 19	2.020,00	1	362.939,25	331.540,22	331.540,22		331.540,22	31.399,03	SÍ
2020.3.4671.28.TREBALL I FORMACIÓ JOVES 2020	2.020,00	1	57.622,68	57.622,68	57.622,68		57.622,68		SÍ
2021.3.2021.15.CONVENI UDL-IMO 2021-2022	2.021,00	1	32.800,00	32.800,00	20.007,96	12.792,04	32.800,00		SÍ
2021.3.4000.17.TRANSFERÈNCIES EMPRESSES PRIVADES CAIXABANK	2.021,00	1	3.235,60	3.235,60	3.235,60		3.235,60		SÍ



INFORMACIÓ PRESSUPOSTÀRIA
EXECUCIÓ DE PROJECTES DE DESPESES

Resum d'execució

Codi Projecte / Denominació	ANY D' INICI	DURADA (anys)	DESPESA PREVISTA	DESPESA COMPROMESA	OBLIGACIONS RECONEGUDES			DESPESA PENDENT DE REALITZAR	FINANÇAMENT AFECTAT
					1 DE GENER	A L'EXERCICI	TOTAL		
2021.3.4574.2.TREBALL I FORMACIÓ DONA	2.021,00	1	246.772,35	246.772,35	246.772,35		246.772,35		SÍ
2021.3.4702.1.UBICAT 2021	2.021,00	1	231.684,66	231.684,66	231.684,66		231.684,66		SÍ
2021.3.4704.11.FOAP AUX.ESTÈTICA	2.021,00	1	18.790,20	14.230,93	14.230,93		14.230,93	4.559,27	SÍ
2021.3.4708.12.FOAP JARDINERIA	2.021,00	1	19.346,40	14.577,77	14.577,77		14.577,77	4.768,63	SÍ
2021.3.4719.9.CASA D'OFICIS	2.021,00	1	493.314,86	493.314,86	493.314,86		493.314,86		SÍ
2021.3.4720.10.TB JARDINERS	2.021,00	1	70.286,83	70.286,83	70.286,83		70.286,83		SÍ
2021.3.4726.5.TB MARIOLA	2.021,00	1	71.743,46	71.743,46	71.743,46		71.743,46		SÍ
2021.3.4728.6.TB CENTRE HISTORIC	2.021,00	1	115.396,26	115.396,26	115.396,26		115.396,26		SÍ
2021.3.4730.4.TB NOGUEROLA	2.021,00	1	107.033,63	107.033,63	107.033,63		107.033,63		SÍ

INFORMACIÓ PRESSUPOSTÀRIA
EXECUCIÓ DE PROJECTES DE DESPESES

Resum d'execució

Codi Projecte / Denominació	ANY D' INICI	DURADA (anys)	DESPESA PREVISTA	DESPESA COMPROMESA	OBLIGACIONS RECONEGUDES			DESPESA PENDENT DE REALITZAR	FINANÇAMENT AFECTAT
					1 DE GENER	A L'EXERCICI	TOTAL		
2021.3.4732.8.TB DONES	2.021,00	1	85.039,85	85.039,85	85.039,85		85.039,85		SÍ
2021.3.4734.7.TB JOVES	2.021,00	1	82.949,65	82.949,65	82.949,65		82.949,65		SÍ
2021.3.4757.3.SEFED 2021	2.021,00	1	170.248,98	170.248,98	170.248,98		170.248,98		SÍ
2021.3.4814.14.MUTP 2021	2.021,00	1	684.880,55	652.444,53	396.063,59	256.380,24	652.443,83	32.436,72	SÍ
2021.3.4832.13.CAMPANYA AGRÀRIA 2021	2.021,00	1	138.781,28	131.590,97	131.590,97		131.590,97	7.190,31	SÍ
2021.3.4842.19.1A FASE CO 2021-2022	2.021,00	1	174.203,71	171.717,65	58.130,50	113.575,68	171.706,18	2.497,53	SÍ
2021.3.4843.25.2A FASE CO 2021-2022	2.021,00	1	319.760,96	319.754,80		319.102,03	319.102,03	658,93	SÍ
2021.3.4878.16.PROGRAMAS MIXTOS- CONFORCAT	2.021,00	1	178.875,75	157.959,47	17.341,74	140.527,01	157.868,75	21.007,00	SÍ
2021.3.4892.26.PLANS OCUPACIO JARDINERS TB	2.021,00	1	55.755,00	55.457,90		55.457,90	55.457,90	297,10	SÍ



INFORMACIÓ PRESSUPOSTÀRIA
EXECUCIÓ DE PROJECTES DE DESPESES

Resum d'execució

Codi Projecte / Denominació	ANY D' INICI	DURADA (anys)	DESPESA PREVISTA	DESPESA COMPROMESA	OBLIGACIONS RECONEGUDES			DESPESA PENDENT DE REALITZAR	FINANÇAMENT AFECTAT
					1 DE GENER	A L'EXERCICI	TOTAL		
2021.3.4893.20.TB MARIOLA 21-22	2.021,00	1	67.257,10	66.781,32	13.082,96	53.698,36	66.781,32	475,78	SÍ
2021.3.4894.21.TB CENTRE HISTORIC 21-22	2.021,00	1	105.519,68	105.452,78	24.140,80	81.311,98	105.452,78	66,90	SÍ
2021.3.4895.22.TB NOGUEROLA 21-22	2.021,00	1	99.067,30	99.067,30	18.453,18	80.614,12	99.067,30		SÍ
2021.3.4896.23.TB DONES 21-22	2.021,00	1	80.854,27	80.142,18	26.084,54	54.057,64	80.142,18	712,09	SÍ
2021.3.4897.24.TB JOVES 21-22	2.021,00	1	81.172,68	81.172,68	14.365,67	66.807,01	81.172,68		SÍ
2021.3.4936.18.30 PLUS 2021-2022	2.021,00	1	293.977,77	235.972,23	24.057,24	211.914,99	235.972,23	58.005,54	NO
2021.3.4943.27.TREBALL I FORMACIO JOVES TUTELATS	2.021,00	1	188.182,14	188.182,14	10.799,84	177.382,30	188.182,14		SÍ
2021.3.RECOP.1.RECOPILATORI DESPESES DE DIFERENTS	2.021,00	0							NO
2022.3.?212.24.DISPOSITIU TB DONES 2022-2023	2.022,00	1							NO



INFORMACIÓ PRESSUPOSTÀRIA
EXECUCIÓ DE PROJECTES DE DESPESES

Resum d'execució

Codi Projecte / Denominació	ANY D' INICI	DURADA (anys)	DESPESA PREVISTA	DESPESA COMPROMESA	OBLIGACIONS RECONEGUDES			DESPESA PENDENT DE REALITZAR	FINANÇAMENT AFECTAT
					1 DE GENER	A L'EXERCICI	TOTAL		
2022.3.199.18.30 PLUS 2022-2023	2.022,00	1							NO
2022.3.4000.11.TRANSFERENCIES CAIXABANK	2.022,00	1	20.000,00	17.694,17		17.694,17	17.694,17	2.305,83	SÍ
2022.3.4926.4.FOAP	2.022,00	1	65.109,00	37.326,80		37.326,80	37.326,80	27.782,20	SÍ
2022.3.4943.5.TREBALL I FORMACIO JOVES TUTELATS	2.022,00	1	11.137,50	9.999,41		4.499,41	4.499,41	6.638,09	SÍ
2022.3.4944.7.TREBALL I FORMACIO DONA I MG 45	2.022,00	1	662.962,64	583.634,60		570.634,60	570.634,60	92.328,04	SÍ
2022.3.4988.6.SINGULARS OBRINT PORTES	2.022,00	1	300.573,20	298.069,05		297.570,41	297.570,41	3.002,79	SÍ
2022.3.4993.3.FP OCUPACIONAL DUAL 2	2.022,00	1	238.724,07	168.242,52		165.242,52	165.242,52	73.481,55	SÍ
2022.3.4999.2.FP OCUPACIONAL DUAL 1	2.022,00	1	206.960,65	114.681,46		112.546,58	112.546,58	94.414,07	SÍ
2022.3.5014.1.PLANIFICACIO ESTRATEGICA	2.022,00	1	14.949,55	12.680,80		12.680,80	12.680,80	2.268,75	SÍ



INFORMACIÓ PRESSUPOSTÀRIA
EXECUCIÓ DE PROJECTES DE DESPESES

Resum d'execució

Codi Projecte / Denominació	ANY D' INICI	DURADA (anys)	DESPESA PREVISTA	DESPESA COMPROMESA	OBLIGACIONS RECONEGUDES			DESPESA PENDENT DE REALITZAR	FINANÇAMENT AFECTAT
					1 DE GENER	A L'EXERCICI	TOTAL		
2022.3.5016.8.AODL	2.021,00	1	72.000,00	72.000,00		65.357,69	65.357,69	6.642,31	SÍ
2022.3.5048.9.IMO-AJUNTAMENT D'AITONA	2.022,00	1	24.298,70	19.432,76		17.328,75	17.328,75	6.969,95	SÍ
2022.3.5060.13.MES TALENCAT CAT	2.022,00	1	56.091,00	36.991,17		32.036,80	32.036,80	24.054,20	SÍ
2022.3.5080.10.CONVENI UDL-IMO	2.022,00	1	33.500,00	19.810,06		19.060,06	19.060,06	14.439,94	SÍ
2022.3.5110.11.TREBALL FORMACIO MG52 PRGC-PANPS	2.022,00	1	1.529.673,60	990.967,56		958.967,56	958.967,56	570.706,04	SÍ
2022.3.5134.12.CAMPNAYA AGRARIA	2.022,00	1	230.440,21	230.440,21		219.203,26	219.203,26	11.236,95	SÍ
2022.3.5187.30.FOAP PERRUQUERIA 2022-2023	2.022,00	1	74.452,50					74.452,50	SÍ
2022.3.5196.16.INNOVADORS 2022 2023	2.022,00	1	126.291,28	33.085,27		23.501,87	23.501,87	102.789,41	SÍ
2022.3.5199.18.30 PLUS 2022-2023	2.022,00	1	391.970,36	86.565,87		79.552,07	79.552,07	312.418,29	SÍ



INFORMACIÓ PRESSUPOSTÀRIA
EXECUCIÓ DE PROJECTES DE DESPESES

Resum d'execució

Codi Projecte / Denominació	ANY D' INICI	DURADA (anys)	DESPESA PREVISTA	DESPESA COMPROMESA	OBLIGACIONS RECONEGUDES			DESPESA PENDENT DE REALITZAR	FINANÇAMENT AFECTAT
					1 DE GENER	A L'EXERCICI	TOTAL		
2022.3.5200.14.MARMI -RGC 2022	2.022,00	0							NO
2022.3.5201.19.ESPAI BONSAI	2.022,00	1	46.665,80	45.857,39			46.665,80		NO
2022.3.5202.20.1A FASE CASA OFICIS 2022-2023	2.022,00	1	218.880,00	58.749,05		41.116,88	41.116,88	177.763,12	SÍ
2022.3.5209.21.DISPOSITIU MARIOLA TB 2022-2023	2.022,00	1	85.694,70	13.415,12		11.915,12	11.915,12	73.779,58	SÍ
2022.3.5210.22.DISPOSITIU TB CH 2022-2023	2.022,00	1	136.777,08	25.242,76		21.242,76	21.242,76	115.534,32	SÍ
2022.3.5211.23.DISPOSITIU TB NOGUEROLA 2022-2023	2.022,00	1	128.434,90	19.649,86		16.649,86	16.649,86	111.785,04	SÍ
2022.3.5212.24.DISPOSITIU TB DONES 2022-2023	2.022,00	1	102.204,35	20.639,21		17.639,21	17.639,21	84.565,14	SÍ
2022.3.5213.25.DISPOSITIU TB JOVES 2022-2023	2.022,00	1	100.728,20	15.474,85		12.974,85	12.974,85	87.753,35	SÍ
2022.3.5252.27.TREB I FORM JOV TUT I EXTUT 2022-2023	2.022,00	1	250.215,60	25.617,82		22.617,82	22.617,82	227.597,78	SÍ



INFORMACIÓ PRESSUPOSTÀRIA
EXECUCIÓ DE PROJECTES DE DESPESES

Resum d'execució

Codi Projecte / Denominació	ANY D' INICI	DURADA (anys)	DESPESA PREVISTA	DESPESA COMPROMESA	OBLIGACIONS RECONEGUDES			DESPESA PENDENT DE REALITZAR	FINANÇAMENT AFECTAT
					1 DE GENER	A L'EXERCICI	TOTAL		
2022.3.5253.28.TREBALL I FORMACIÓ LÍNIA ACOL 2022-2023	2.022,00	1	117.667,20				117.667,20	SÍ	
2022.3.5265.17.ORIENTAT 2022-2023	2.022,00	1	78.290,41	25.680,91		23.169,71	55.120,70	SÍ	
2022.3.5368.29.AODL SE_SIO 2022 2023	2.022,00	1	72.000,00				72.000,00	SÍ	
2022.3.5555.15.LLEIDA CIUTAT AMABLE	2.022,00	1	245.342,18	12.135,94		7.430,06	237.912,12	SÍ	
TOTAL			22.286.005,63	18.082.472,28	13.364.817,34	4.530.774,28	17.895.591,62	4.390.414,01	

PRESSUPOST DE DESPESES. EXERCICI CORRENT

EXERCICI 2022

ANUALITATS PENDENTS

CODI DE PROJECTE	DENOMINACIÓ	DESPESA PENDENT DE REALITZAR			
		2022	2023	2024	ANYS SUCCESSIUS
2017.3.3704.24	INTEGRAL OBRINT PORTES	103.806,11	0,00	0,00	0,00
2017.3.3796.27	INTEGRAL + 30 ANYS	87.265,77	0,00	0,00	0,00
2017.3.3920.30	PROSPECCIÓ 30 PLUS 2017-2019	23.674,30	0,00	0,00	0,00
2018.3.3888.18	TREBALL I FORMACIÓ DONA	18.373,64	0,00	0,00	0,00
2018.3.3889.19	TREBALL I FORMACIÓ PANPS	52.683,91	0,00	0,00	0,00
2018.3.3891.27	TREBALL I FORMACIÓ ACCIONS FORMATIVES	12.468,40	0,00	0,00	0,00
2018.3.3919.30	PROGRAMA 30 PLUS ORIENTACIÓ	22.697,42	0,00	0,00	0,00
2018.3.3921.31	PROGRAMA 30 PLUS FORMACIÓ	51.012,96	0,00	0,00	0,00
2018.3.3975.21	PROGRAMA UBICAT	23.876,00	0,00	0,00	0,00
2018.3.4037.29	PROGRAMA ENFEINAT	27.090,61	0,00	0,00	0,00
2018.3.4054.32	PROGRAMA FEM OCUPACIÓ ORIENTACIÓ	32.454,44	0,00	0,00	0,00
2018.3.4059.34	PROGRAMA FEM OCUPACIÓ FORMACIÓ	43.796,14	0,00	0,00	0,00
2018.3.4118.38	TB JARDINERS	13.213,99	0,00	0,00	0,00
2018.3.4210.40	30 PLUS ORIENTACIÓ 2018-2020	8.508,35	0,00	0,00	0,00
2018.3.4212.41	SINGULAR ORIENTACIÓ	42.018,02	0,00	0,00	0,00
2019.3.4144.7	SINGULAR FORMACIÓ PROFESSIONALITZADA	35.821,30	0,00	0,00	0,00
2019.3.4170.27	ENFEINAT PERSONAL TÈCNIC	24.317,88	0,00	0,00	0,00
2019.3.4171.8	1A FASE CO	2.000,68	0,00	0,00	0,00

PRESSUPOST DE DESPESES. EXERCICI CORRENT

EXERCICI 2022

ANUALITATS PENDENTS

CODI DE PROJECTE	DENOMINACIÓ	DESPESA PENDENT DE REALITZAR			
		2022	2023	2024	ANYS SUCCESSIUS
2019.3.4193.13	DISPOSITIU DONES TB	5.914,31	0,00	0,00	0,00
2019.3.4197.15	PROGRAMA B JARDINERIA TB	1.069,14	0,00	0,00	0,00
2019.3.4205.3	TREBALL I FORMACIÓ DONA	10.856,23	0,00	0,00	0,00
2019.3.4206.1	TREBALL I FORMACIÓ PANP	25.936,47	0,00	0,00	0,00
2019.3.4207.2	TREBALL I FORMACIÓ PRGC	16.004,57	0,00	0,00	0,00
2019.3.4208.5	TREBALL I FORMACIÓ FORMACIÓ	26.454,08	0,00	0,00	0,00
2019.3.4243.6	30 PLUS FORMACIÓ 2018-2020	41.135,29	0,00	0,00	0,00
2019.3.4279.26	UBICAT ORIENTACIÓ	38.689,51	0,00	0,00	0,00
2019.3.4314.31	UBICAT AJUTS E INCENTIUS	17.105,60	0,00	0,00	0,00
2019.3.4408.38	FOAP SERVEIS ADMINIS I GENERALS	26.005,32	0,00	0,00	0,00
2019.3.4422.34	30 PLUS 2019-2020 PROSPECCIÓ	16.924,66	0,00	0,00	0,00
2019.3.4423.35	30 PLUS 2019-2020 ORIENTACIÓ	9.251,83	0,00	0,00	0,00
2019.3.4424.36	30 PLUS 2019-2020 FORMACIÓ	59.160,29	0,00	0,00	0,00
2019.3.4493.39	FOAP XARXES SOCIALS	1.856,75	0,00	0,00	0,00
2020.3.0239.26	CONVENI UDL-IMO-AJUNTAMENT	19.950,41	0,00	0,00	0,00
2020.3.4415.23	APP PROGRAMA	39.625,49	0,00	0,00	0,00
2020.3.4469.15	TREBALL I FORMACIÓ ACCIONS FORMATIVES	21.938,58	0,00	0,00	0,00
2020.3.4470.11	TREBALL I FORMACIÓ PANP	90.091,04	0,00	0,00	0,00

PRESSUPOST DE DESPESES. EXERCICI CORRENT

EXERCICI 2022

ANUALITATS PENDENTS

CODI DE PROJECTE	DENOMINACIÓ	DESPESA PENDENT DE REALITZAR			
		2022	2023	2024	ANYS SUCCESSIUS
2020.3.4471.12	TREBALL I FORMACIO PRGC	58.975,41	0,00	0,00	0,00
2020.3.4472.13	TREBALL I FORMACIO DONA	885,60	0,00	0,00	0,00
2020.3.4529.6	TB DONES	633,16	0,00	0,00	0,00
2020.3.4533.7	TB JOVES	2,59	0,00	0,00	0,00
2020.3.4534.8	TB JARDINERIA	6.237,12	0,00	0,00	0,00
2020.3.4537.1	1A FASE CO	1.854,32	0,00	0,00	0,00
2020.3.4538.2	2A FASE CO	41.064,88	0,00	0,00	0,00
2020.3.4569.16	AODL MONTSERRAT CUCO	7.169,11	0,00	0,00	0,00
2020.3.4574.19	UBICAT ORIENTACIÓ	29.164,77	0,00	0,00	0,00
2020.3.4575.20	UBICAT CONEIXEMENT	6.135,56	0,00	0,00	0,00
2020.3.4586.26	PROJECTE SINGULARS 2020-2021	57.429,95	0,00	0,00	0,00
2020.3.4588.21	UBICAT RECURSOS CAPACITAT TÈCNICS	1.831,70	0,00	0,00	0,00
2020.3.4589.22	UBICAT INCENTIUS/AJUT TRANSPORTS	20.043,60	0,00	0,00	0,00
2020.3.4631.24	CAMPANYA AGRÀRIA 2020	5.447,77	0,00	0,00	0,00
2020.3.4636.29	30 PLUS 2020-2022	62.339,09	0,00	0,00	0,00
2020.3.4645.31	TREBALL I FORMACIÓ COVID 19	31.399,03	0,00	0,00	0,00
2021.3.4704.11	FOAP AUX.ESTÈTICA	4.559,27	0,00	0,00	0,00
2021.3.4708.12	FOAP JARDINERIA	4.768,63	0,00	0,00	0,00

PRESSUPOST DE DESPESES. EXERCICI CORRENT

EXERCICI 2022

ANUALITATS PENDENTS

CODI DE PROJECTE	DENOMINACIÓ	DESPESA PENDENT DE REALITZAR			
		2022	2023	2024	ANYS SUCCESSIUS
2021.3.4814.14	MUTP 2021	32.436,72	0,00	0,00	0,00
2021.3.4832.13	CAMPANYA AGRÀRIA 2021	7.190,31	0,00	0,00	0,00
2021.3.4842.19	1A FASE CO 2021-2022	2.497,53	0,00	0,00	0,00
2021.3.4843.25	2A FASE CO 2021-2022	658,93	0,00	0,00	0,00
2021.3.4878.16	PROGRAMAS MIXTOS- CONFORCAT	21.007,00	0,00	0,00	0,00
2021.3.4892.26	PLANS OCUPACIO JARDINERS TB	297,10	0,00	0,00	0,00
2021.3.4893.20	TB MARIOLA 21-22	475,78	0,00	0,00	0,00
2021.3.4894.21	TB CENTRE HISTORIC 21-22	66,90	0,00	0,00	0,00
2021.3.4896.23	TB DONES 21-22	712,09	0,00	0,00	0,00
2021.3.4936.18	30 PLUS 2021-2022	58.005,54	0,00	0,00	0,00
2022.3.4000.11	TRANSFERENCIES CAIXABANK	2.305,83	0,00	0,00	0,00
2022.3.4926.4	FOAP	27.782,20	0,00	0,00	0,00
2022.3.4943.5	TREBALL I FORMACIO JOVES TUTELATS	6.638,09	0,00	0,00	0,00
2022.3.4944.7	TREBALL I FORMACIO DONA I MG 45	92.328,04	0,00	0,00	0,00
2022.3.4988.6	SINGULARS OBRINT PORTES	3.002,79	0,00	0,00	0,00
2022.3.4993.3	FP OCUPACIONAL DUAL 2	73.481,55	0,00	0,00	0,00
2022.3.4999.2	FP OCUPACIONAL DUAL 1	94.414,07	0,00	0,00	0,00
2022.3.5014.1	PLANIFICACIO ESTRATEGICA	2.268,75	0,00	0,00	0,00

PRESSUPOST DE DESPESES. EXERCICI CORRENT

EXERCICI 2022

ANUALITATS PENDENTS

CODI DE PROJECTE	DENOMINACIÓ	DESPESA PENDENT DE REALITZAR			
		2022	2023	2024	ANYS SUCCESSIUS
2022.3.5016.8	AODL	6.642,31	0,00	0,00	0,00
2022.3.5048.9	IMO-AJUNTAMENT D'AITONA	6.969,95	0,00	0,00	0,00
2022.3.5060.13	MES TALENCAT CAT	24.054,20	0,00	0,00	0,00
2022.3.5080.10	CONVENI UDL-IMO	14.439,94	0,00	0,00	0,00
2022.3.5110.11	TREBALL FORMACIO MG52 PRGC-PANPS	570.706,04	0,00	0,00	0,00
2022.3.5134.12	CAMPNAYA AGRARIA	11.236,95	0,00	0,00	0,00
2022.3.5187.30	FOAP PERRUQUERIA 2022-2023	74.452,50	0,00	0,00	0,00
2022.3.5196.16	INNOVADORS 2022 2023	102.789,41	0,00	0,00	0,00
2022.3.5199.18	30 PLUS 2022-2023	312.418,29	0,00	0,00	0,00
2022.3.5201.19	ESPAI BONSAI	46.665,80	0,00	0,00	0,00
2022.3.5202.20	1A FASE CASA OFICIS 2022-2023	177.763,12	0,00	0,00	0,00
2022.3.5209.21	DISPOSITIU MARIOLA TB 2022-2023	73.779,58	0,00	0,00	0,00
2022.3.5210.22	DISPOSITIU TB CH 2022-2023	115.534,32	0,00	0,00	0,00
2022.3.5211.23	DISPOSITIU TB NOGUEROLA 2022-2023	111.785,04	0,00	0,00	0,00
2022.3.5212.24	DISPOSITIU TB DONES 2022-2023	84.565,14	0,00	0,00	0,00
2022.3.5213.25	DISPOSITIU TB JOVES 2022-2023	87.753,35	0,00	0,00	0,00
2022.3.5252.27	TREB I FORM JOV TUT I EXTUT 2022-2023	227.597,78	0,00	0,00	0,00
2022.3.5253.28	TREBALL I FORMACIÓ LÍNIA ACOL 2022-2023	117.667,20	0,00	0,00	0,00

PRESSUPOST DE DESPESES. EXERCICI CORRENT

EXERCICI 2022

ANUALITATS PENDENTS

CODI DE PROJECTE	DENOMINACIÓ	DESPESA PENDENT DE REALITZAR			
		2022	2023	2024	ANYS SUCCESSIUS
2022.3.5265.17	ORIENTAT 2022-2023	55.120,70	0,00	0,00	0,00
2022.3.5368.29	AODL SE_SIO 2022 2023	72.000,00	0,00	0,00	0,00
2022.3.5555.15	LLEIDA CIUTAT AMABLE	237.912,12	0,00	0,00	0,00
TOTAL		4.390.414,01	0,00	0,00	0,00



DESPESES AMB FINANÇAMENT AFECTADA

DESVIACIONS DE FINANÇAMENT

EXERCICI 2022

CODI DE DESPESA	DESCRIPCIÓ	AGENT FINANÇADOR		COEFICIENT DE FINANÇAMENT	DESVIACIONS DE L'EXERCICI		DESVIACIONS ACUMULADES	
		TERCER	APLICACIÓ PRESSUPOSTÀRIA		POSITIVES	NEGATIVES	POSITIVES	NEGATIVES
2008.3.SPE08.5	SECTORS PRIORITARIS I EMERGENTS 08	000000058 GENERALITAT DE CATALUNYA	74-45050-Transferències Gencat sectors prioritaris i emergents	0,0000				2.951,70
2011.3.1333.18	PIMEC 2011	G61512257 FUNDACIO PIMEC	74-48001-TRANSFERÈNCIES CORRENTS FUNDACIÓ PIMEC	0,0000			3.680,00	
2014.3.2465.18	FEM OCUPACIÓ JOVES FORMACIÓ	000000058 GENERALITAT DE CATALUNYA	74-45082-TRANSFERÈNCIA GENERALITAT. FEM OCUPACIÓ PER JOVES	1,4441				
2014.3.2728.16	FEM OCUPACIÓ JOVES PROSPECCIÓ	000000058 GENERALITAT DE CATALUNYA	74-45082-TRANSFERÈNCIA GENERALITAT. FEM OCUPACIÓ PER JOVES	0,5484				
2014.3.2730.17	FEM OCUPACIÓ JOVES TUTORITZACIÓ	000000058 GENERALITAT DE CATALUNYA	74-45082-TRANSFERÈNCIA GENERALITAT. FEM OCUPACIÓ PER JOVES	1,1176				
2015.3.2923.13	TREBALL I FORMACIÓ. PANPS	000000058 GENERALITAT DE CATALUNYA	74-45080-SUBVENCIONS CORRENTS DE L'ADMÓ GENERAL DE LA C.A	1,2453				
2015.3.3271.19	PANPS 2015-2016	000000058 GENERALITAT DE CATALUNYA	74-45080-SUBVENCIONS CORRENTS DE L'ADMÓ GENERAL DE LA C.A	0,9968				



DESPESES AMB FINANÇAMENT AFECTADA

DESVIACIONS DE FINANÇAMENT

EXERCICI 2022

CODI DE DESPESA	DESCRIPCIÓ	AGENT FINANÇADOR		COEFICIENT DE FINANÇAMENT	DESVIACIONS DE L'EXERCICI		DESVIACIONS ACUMULADES	
		TERCER	APLICACIÓ PRESSUPOSTÀRIA		POSITIVES	NEGATIVES	POSITIVES	NEGATIVES
2016.3.3400.21	JOVES PER L'OCUPACIÓ INCENTIU	000000058 GENERALITAT DE CATALUNYA	74-45080-SUBVENCIONS CORRENTS DE L'ADMÓ GENERAL DE LA C.A	1,0331				
2016.3.3450.16	FEM OCUP.JOVES ORIENTACIÓ	000000058 GENERALITAT DE CATALUNYA	74-45080-SUBVENCIONS CORRENTS DE L'ADMÓ GENERAL DE LA C.A	1,3440				
2016.3.3646.33	FEM OCUP.JOVES ORIENTACIÓ 2016-2017	000000058 GENERALITAT DE CATALUNYA	74-45080-SUBVENCIONS CORRENTS DE L'ADMÓ GENERAL DE LA C.A	1,2417				
2016.3.3648.34	FEM OCUP. JOVES PROSPECCIÓ 2016-2017	000000058 GENERALITAT DE CATALUNYA	74-45080-SUBVENCIONS CORRENTS DE L'ADMÓ GENERAL DE LA C.A	0,8943				
2016.3.3658.35	FEM OCUP.JOVES FORMACIÓ 2016-2017	000000058 GENERALITAT DE CATALUNYA	74-45080-SUBVENCIONS CORRENTS DE L'ADMÓ GENERAL DE LA C.A	2,0833				
2017.3.3569.19	JOVES OCUPACIÓ INCENTIU 2016-2018	000000058 GENERALITAT DE CATALUNYA	74-45080-SUBVENCIONS CORRENTS DE L'ADMÓ GENERAL DE LA C.A	1,0884				
2017.3.3570.18	JOVES OCUPACIÓ TUTORITZACIÓ 2016-2018	000000058 GENERALITAT DE CATALUNYA	74-45080-SUBVENCIONS CORRENTS DE L'ADMÓ GENERAL DE LA C.A	0,8567				



DESPESES AMB FINANÇAMENT AFECTADA

DESVIACIONS DE FINANÇAMENT

EXERCICI 2022

CODI DE DESPESA	DESCRIPCIÓ	AGENT FINANÇADOR		COEFICIENT DE FINANÇAMENT	DESVIACIONS DE L'EXERCICI		DESVIACIONS ACUMULADES	
		TERCER	APLICACIÓ PRESSUPOSTÀRIA		POSITIVES	NEGATIVES	POSITIVES	NEGATIVES
2017.3.3704.24	INTEGRAL OBRINT PORTES	000000058 GENERALITAT DE CATALUNYA	74-45080-SUBVENCIONS CORRENTS DE L'ADMÓ GENERAL DE LA C.A	1,0810		27.407,70	84.808,18	
2017.3.3722.14	PROGRAMA 30 PLUS FORMACIÓ	000000058 GENERALITAT DE CATALUNYA	74-45080-SUBVENCIONS CORRENTS DE L'ADMÓ GENERAL DE LA C.A	2,4877				
2017.3.3725.13	PROGRAMA 30 PLUS ORIENTACIÓ	000000058 GENERALITAT DE CATALUNYA	74-45080-SUBVENCIONS CORRENTS DE L'ADMÓ GENERAL DE LA C.A	0,8899				
2017.3.3741.20	JOVES OCUPACIÓ ESO 2016-2018	000000058 GENERALITAT DE CATALUNYA	74-45080-SUBVENCIONS CORRENTS DE L'ADMÓ GENERAL DE LA C.A	9,9999				
2017.3.3743.23	JOVES OCUPACIÓ FORMACIÓ	000000058 GENERALITAT DE CATALUNYA	74-45080-SUBVENCIONS CORRENTS DE L'ADMÓ GENERAL DE LA C.A	1,2074				
2017.3.3796.27	INTEGRAL + 30 ANYS	000000058 GENERALITAT DE CATALUNYA	74-45080-SUBVENCIONS CORRENTS DE L'ADMÓ GENERAL DE LA C.A	1,0000			87.265,77	
2017.3.3840.28	FOAP AUX.OFICINA 2017-2018	000000058 GENERALITAT DE CATALUNYA	74-45080-SUBVENCIONS CORRENTS DE L'ADMÓ GENERAL DE LA C.A	1,7862				



DESPESES AMB FINANÇAMENT AFECTADA

DESVIACIONS DE FINANÇAMENT

EXERCICI 2022

CODI DE DESPESA	DESCRIPCIÓ	AGENT FINANÇADOR		COEFICIENT DE FINANÇAMENT	DESVIACIONS DE L'EXERCICI		DESVIACIONS ACUMULADES	
		TERCER	APLICACIÓ PRESSUPOSTÀRIA		POSITIVES	NEGATIVES	POSITIVES	NEGATIVES
2017.3.3920.30	PROSPECCIÓ 30 PLUS 2017-2019	000000058 GENERALITAT DE CATALUNYA	74-45080-SUBVENCIONS CORRENTS DE L'ADMÓ GENERAL DE LA C.A	0,8000			18.939,44	
2018.3.3863.36	INTEGRADOR SOCIAL TB	000000058 GENERALITAT DE CATALUNYA	74-45080-SUBVENCIONS CORRENTS DE L'ADM GRAL DE LA CA	1,1620				
2018.3.3865.23	PROG QUALIF FORM PROF TB	000000058 GENERALITAT DE CATALUNYA	74-45080-SUBVENCIONS CORRENTS DE L'ADM GRAL DE LA CA	1,0071				
2018.3.3888.18	TREBALL I FORMACIÓ DONA	000000058 GENERALITAT DE CATALUNYA	74-45080-SUBVENCIONS CORRENTS DE L'ADM GRAL DE LA CA	0,9901			18.191,36	
2018.3.3889.19	TREBALL I FORMACIÓ PANPS	000000058 GENERALITAT DE CATALUNYA	74-45080-SUBVENCIONS CORRENTS DE L'ADM GRAL DE LA CA	0,9715			51.181,71	
2018.3.3890.20	TREBALL I FORMACIÓ PRMI	000000058 GENERALITAT DE CATALUNYA	74-45080-SUBVENCIONS CORRENTS DE L'ADM GRAL DE LA CA	1,0462		3.095,90		3.095,90
2018.3.3891.27	TREBALL I FORMACIÓ ACCIONS FORMATIVES	000000058 GENERALITAT DE CATALUNYA	74-45080-SUBVENCIONS CORRENTS DE L'ADM GRAL DE LA CA	0,7933			9.891,58	



DESPESES AMB FINANÇAMENT AFECTADA

DESVIACIONS DE FINANÇAMENT

EXERCICI 2022

CODI DE DESPESA	DESCRIPCIÓ	AGENT FINANÇADOR		COEFICIENT DE FINANÇAMENT	DESVIACIONS DE L'EXERCICI		DESVIACIONS ACUMULADES	
		TERCER	APLICACIÓ PRESSUPOSTÀRIA		POSITIVES	NEGATIVES	POSITIVES	NEGATIVES
2018.3.3919.30	PROGRAMA 30 PLUS ORIENTACIÓ	000000058 GENERALITAT DE CATALUNYA	74-45080-SUBVENCIONS CORRENTS DE L'ADM GRAL DE LA CA	1,0000			22.697,42	
2018.3.3921.31	PROGRAMA 30 PLUS FORMACIÓ	000000058 GENERALITAT DE CATALUNYA	74-45080-SUBVENCIONS CORRENTS DE L'ADM GRAL DE LA CA	1,0047			51.251,21	
2018.3.3975.21	PROGRAMA UBICAT	000000058 GENERALITAT DE CATALUNYA	74-45080-SUBVENCIONS CORRENTS DE L'ADM GRAL DE LA CA	0,9523			22.737,20	
2018.3.4037.29	PROGRAMA ENFEINAT	000000058 GENERALITAT DE CATALUNYA	74-45080-SUBVENCIONS CORRENTS DE L'ADM GRAL DE LA CA	1,0000			27.090,61	
2018.3.4054.32	PROGRAMA FEM OCUPACIÓ ORIENTACIÓ	000000058 GENERALITAT DE CATALUNYA	74-45080-SUBVENCIONS CORRENTS DE L'ADM GRAL DE LA CA	0,8000			25.963,55	
2018.3.4055.33	PROGRAMA FEM OCUPACIÓ PROSPECCIÓ	000000058 GENERALITAT DE CATALUNYA	74-45080-SUBVENCIONS CORRENTS DE L'ADM GRAL DE LA CA	0,8154				
2018.3.4059.34	PROGRAMA FEM OCUPACIÓ FORMACIÓ	000000058 GENERALITAT DE CATALUNYA	74-45080-SUBVENCIONS CORRENTS DE L'ADM GRAL DE LA CA	0,8000			35.036,91	



DESPESES AMB FINANÇAMENT AFECTADA

DESVIACIONS DE FINANÇAMENT

EXERCICI 2022

CODI DE DESPESA	DESCRIPCIÓ	AGENT FINANÇADOR		COEFICIENT DE FINANÇAMENT	DESVIACIONS DE L'EXERCICI		DESVIACIONS ACUMULADES	
		TERCER	APLICACIÓ PRESSUPOSTÀRIA		POSITIVES	NEGATIVES	POSITIVES	NEGATIVES
2018.3.4118.38	TB JARDINERS	000000058 GENERALITAT DE CATALUNYA	74-45080-SUBVENCIO NS CORRENTS DE L'ADM GRAL DE LA CA	1,0000			13.213,99	
2018.3.4201.43	AODL ESTEFANIA CLOSA	000000058 GENERALITAT DE CATALUNYA	74-45080-SUBVENCIO NS CORRENTS DE L'ADM GRAL DE LA CA	0,8477				
2018.3.4210.40	30 PLUS ORIENTACIÓ 2018-2020	000000058 GENERALITAT DE CATALUNYA	74-45080-SUBVENCIO NS CORRENTS DE L'ADM GRAL DE LA CA	1,0000			8.508,35	
2018.3.4212.41	SINGULAR ORIENTACIÓ	000000058 GENERALITAT DE CATALUNYA	74-45080-SUBVENCIO NS CORRENTS DE L'ADM GRAL DE LA CA	0,9496			39.899,85	
2019.3.4140.23	INNOVADORS EXPERIMENTALS	000000058 GENERALITAT DE CATALUNYA	74-45080-SUBVENCIO NS CORRENTS DE L'ADM GRAL DE LA CA	0,8687				
2019.3.4144.7	SINGULAR FORMACIÓ PROFESSIONALITZADA	000000058 GENERALITAT DE CATALUNYA	74-45080-SUBVENCIO NS CORRENTS DE L'ADM GRAL DE LA CA	1,0000			35.821,30	
2019.3.4170.27	ENFEINAT PERSONAL TÈCNIC	000000058 GENERALITAT DE CATALUNYA	74-45080-SUBVENCIO NS CORRENTS DE L'ADM GRAL DE LA CA	1,0000			24.317,88	



DESPESES AMB FINANÇAMENT AFECTADA

DESVIACIONS DE FINANÇAMENT

EXERCICI 2022

CODI DE DESPESA	DESCRIPCIÓ	AGENT FINANÇADOR		COEFICIENT DE FINANÇAMENT	DESVIACIONS DE L'EXERCICI		DESVIACIONS ACUMULADES	
		TERCER	APLICACIÓ PRESSUPOSTÀRIA		POSITIVES	NEGATIVES	POSITIVES	NEGATIVES
2019.3.4171.8	1A FASE CO	000000058 GENERALITAT DE CATALUNYA	74-45080-SUBVENCIONS CORRENTS DE L'ADM GRAL DE LA CA	1,0089			2.018,40	
2019.3.4172.9	2A FASE CO TB	000000058 GENERALITAT DE CATALUNYA	74-45080-SUBVENCIONS CORRENTS DE L'ADM GRAL DE LA CA	0,9096				
2019.3.4180.18	FOAP AUX. ENREGISTRAMENT DADES	000000058 GENERALITAT DE CATALUNYA	74-45080-SUBVENCIONS CORRENTS DE L'ADM GRAL DE LA CA	2,2769				
2019.3.4181.20	FOAP NETEJA ESPAIS OBERTS	000000058 GENERALITAT DE CATALUNYA	74-45080-SUBVENCIONS CORRENTS DE L'ADM GRAL DE LA CA	1,2666				
2019.3.4182.19	FOAP TREBALLS FUSTERIA I MOBLES	000000058 GENERALITAT DE CATALUNYA	74-45080-SUBVENCIONS CORRENTS DE L'ADM GRAL DE LA CA	0,9947				
2019.3.4187.10	DISPOSITIU MARIOLA TB	000000058 GENERALITAT DE CATALUNYA	74-45080-SUBVENCIONS CORRENTS DE L'ADM GRAL DE LA CA	1,0008				
2019.3.4189.11	DISPOSITIU C.HISTÒRIC TB	000000058 GENERALITAT DE CATALUNYA	74-45080-SUBVENCIONS CORRENTS DE L'ADM GRAL DE LA CA	1,0057				



DESPESES AMB FINANÇAMENT AFECTADA

DESVIACIONS DE FINANÇAMENT

EXERCICI 2022

CODI DE DESPESA	DESCRIPCIÓ	AGENT FINANÇADOR		COEFICIENT DE FINANÇAMENT	DESVIACIONS DE L'EXERCICI		DESVIACIONS ACUMULADES	
		TERCER	APLICACIÓ PRESSUPOSTÀRIA		POSITIVES	NEGATIVES	POSITIVES	NEGATIVES
2019.3.4193.13	DISPOSITIU DONES TB	000000058 GENERALITAT DE CATALUNYA	74-45080-SUBVENCIONS CORRENTS DE L'ADM GRAL DE LA CA	1,0003			5.916,15	
2019.3.4194.14	DISPOSITIU JOVES TB	000000058 GENERALITAT DE CATALUNYA	74-45080-SUBVENCIONS CORRENTS DE L'ADM GRAL DE LA CA	1,0271				
2019.3.4197.15	PROGRAMA B JARDINERIA TB	000000058 GENERALITAT DE CATALUNYA	74-45080-SUBVENCIONS CORRENTS DE L'ADM GRAL DE LA CA	1,0000			1.069,14	
2019.3.4198.16	EXPERIENCIACIÓ LABORAL PO JARDINERS TB	000000058 GENERALITAT DE CATALUNYA	74-45080-SUBVENCIONS CORRENTS DE L'ADM GRAL DE LA CA	1,0224				
2019.3.4199.17	EXPERIENCIACIÓ LABORAL TÈCNICS TB	000000058 GENERALITAT DE CATALUNYA	74-45080-SUBVENCIONS CORRENTS DE L'ADM GRAL DE LA CA	0,9635				
2019.3.4205.3	TREBALL I FORMACIÓ DONA	000000058 GENERALITAT DE CATALUNYA	74-45080-SUBVENCIONS CORRENTS DE L'ADM GRAL DE LA CA	1,0000			10.856,23	
2019.3.4206.1	TREBALL I FORMACIÓ PANP	000000058 GENERALITAT DE CATALUNYA	74-45080-SUBVENCIONS CORRENTS DE L'ADM GRAL DE LA CA	1,0000			25.936,47	



DESPESES AMB FINANÇAMENT AFECTADA

DESVIACIONS DE FINANÇAMENT

EXERCICI 2022

CODI DE DESPESA	DESCRIPCIÓ	AGENT FINANÇADOR		COEFICIENT DE FINANÇAMENT	DESVIACIONS DE L'EXERCICI		DESVIACIONS ACUMULADES	
		TERCER	APLICACIÓ PRESSUPOSTÀRIA		POSITIVES	NEGATIVES	POSITIVES	NEGATIVES
2019.3.4207.2	TREBALL I FORMACIÓ PRGC	000000058 GENERALITAT DE CATALUNYA	74-45080-SUBVENCIONS CORRENTS DE L'ADM GRAL DE LA CA	1,0000			16.004,57	
2019.3.4208.5	TREBALL I FORMACIÓ FORMACIÓ	000000058 GENERALITAT DE CATALUNYA	74-45080-SUBVENCIONS CORRENTS DE L'ADM GRAL DE LA CA	1,0000			26.454,08	
2019.3.4209.4	TREBALL I FORMACIÓ COORDINACIÓ	000000058 GENERALITAT DE CATALUNYA	74-45080-SUBVENCIONS CORRENTS DE L'ADM GRAL DE LA CA	0,8080				
2019.3.4214.32	SINGULAR ORIENTACIÓ 2019	000000058 GENERALITAT DE CATALUNYA	74-45080-SUBVENCIONS CORRENTS DE L'ADM GRAL DE LA CA	1,0200				
2019.3.4243.6	30 PLUS FORMACIÓ 2018-2020	000000058 GENERALITAT DE CATALUNYA	74-45080-SUBVENCIONS CORRENTS DE L'ADM GRAL DE LA CA	0,9942			40.896,54	
2019.3.4279.26	UBICAT ORIENTACIÓ	000000058 GENERALITAT DE CATALUNYA	74-45080-SUBVENCIONS CORRENTS DE L'ADM GRAL DE LA CA	1,0000			38.689,51	
2019.3.4280.25	UBICAT CONEIXEMENT	000000058 GENERALITAT DE CATALUNYA	74-45080-SUBVENCIONS CORRENTS DE L'ADM GRAL DE LA CA	0,8104				



DESPESES AMB FINANÇAMENT AFECTADA

DESVIACIONS DE FINANÇAMENT

EXERCICI 2022

CODI DE DESPESA	DESCRIPCIÓ	AGENT FINANÇADOR		COEFICIENT DE FINANÇAMENT	DESVIACIONS DE L'EXERCICI		DESVIACIONS ACUMULADES	
		TERCER	APLICACIÓ PRESSUPOSTÀRIA		POSITIVES	NEGATIVES	POSITIVES	NEGATIVES
2019.3.4314.31	UBICAT AJUTS E INCENTIUS	000000058 GENERALITAT DE CATALUNYA	74-45080-SUBVENCIONS CORRENTS DE L'ADM GRAL DE LA CA	1,0000			17.105,60	
2019.3.4346.33	FOAP XARXES SOCIALS	000000058 GENERALITAT DE CATALUNYA	74-45080-SUBVENCIONS CORRENTS DE L'ADM GRAL DE LA CA	2,2123				
2019.3.4407.37	FOAP FUSTERIA I MOBLES	000000058 GENERALITAT DE CATALUNYA	74-45080-SUBVENCIONS CORRENTS DE L'ADM GRAL DE LA CA	1,0184				
2019.3.4408.38	FOAP SERVEIS ADMINIS I GENERALS	000000058 GENERALITAT DE CATALUNYA	74-45080-SUBVENCIONS CORRENTS DE L'ADM GRAL DE LA CA	0,9799			25.482,51	
2019.3.4422.34	30 PLUS 2019-2020 PROSPECCIÓ	000000058 GENERALITAT DE CATALUNYA	74-45080-SUBVENCIONS CORRENTS DE L'ADM GRAL DE LA CA	1,1356			19.219,47	
2019.3.4423.35	30 PLUS 2019-2020 ORIENTACIÓ	000000058 GENERALITAT DE CATALUNYA	74-45080-SUBVENCIONS CORRENTS DE L'ADM GRAL DE LA CA	1,0000			9.251,83	
2019.3.4424.36	30 PLUS 2019-2020 FORMACIÓ	000000058 GENERALITAT DE CATALUNYA	74-45080-SUBVENCIONS CORRENTS DE L'ADM GRAL DE LA CA	1,0479			61.992,19	



DESPESES AMB FINANÇAMENT AFECTADA

DESVIACIONS DE FINANÇAMENT

EXERCICI 2022

CODI DE DESPESA	DESCRIPCIÓ	AGENT FINANÇADOR		COEFICIENT DE FINANÇAMENT	DESVIACIONS DE L'EXERCICI		DESVIACIONS ACUMULADES	
		TERCER	APLICACIÓ PRESSUPOSTÀRIA		POSITIVES	NEGATIVES	POSITIVES	NEGATIVES
2019.3.4493.39	FOAP XARXES SOCIALS	000000058 GENERALITAT DE CATALUNYA	74-45080-SUBVENCIONS CORRENTS DE L'ADM GRAL DE LA CA	0,6000			1.114,05	
2020.3.0239.26	CONVENI UDL-IMO-AJUNTAMENT	Q7550001G UNIVERSITAT DE LLEIDA	74-48001-TRANSFERÈNCIES ENTITATS SENSE ÀNIM LUCRE. UDL	1,0000			19.950,41	
2020.3.4415.23	APP PROGRAMA	000000058 GENERALITAT DE CATALUNYA	74-45080-SUBVENCIONS CORRENTS DE L'ADM GRAL DE LA CA	1,0000			39.625,49	
2020.3.4469.15	TREBALL I FORMACIÓ ACCIONS FORMATIVES	000000058 GENERALITAT DE CATALUNYA	74-45080-SUBVENCIONS CORRENTS DE L'ADM GRAL DE LA CA	1,0028			22.001,04	
2020.3.4470.11	TREBALL I FORMACIÓ PANP	000000058 GENERALITAT DE CATALUNYA	74-45080-SUBVENCIONS CORRENTS DE L'ADM GRAL DE LA CA	1,0000			90.091,04	
2020.3.4471.12	TREBALL I FORMACIÓ PRGC	000000058 GENERALITAT DE CATALUNYA	74-45080-SUBVENCIONS CORRENTS DE L'ADM GRAL DE LA CA	1,0000		10.030,00	58.975,41	
2020.3.4472.13	TREBALL I FORMACIÓ DONA	000000058 GENERALITAT DE CATALUNYA	74-45080-SUBVENCIONS CORRENTS DE L'ADM GRAL DE LA CA	1,0000		35.041,85	885,60	



DESPESES AMB FINANÇAMENT AFECTADA

DESVIACIONS DE FINANÇAMENT

EXERCICI 2022

CODI DE DESPESA	DESCRIPCIÓ	AGENT FINANÇADOR		COEFICIENT DE FINANÇAMENT	DESVIACIONS DE L'EXERCICI		DESVIACIONS ACUMULADES	
		TERCER	APLICACIÓ PRESSUPOSTÀRIA		POSITIVES	NEGATIVES	POSITIVES	NEGATIVES
2020.3.4512.18	INNOVADORS EXPERIMENTALS XERSP	000000058 GENERALITAT DE CATALUNYA	74-45080-SUBVENCIONS CORRENTS DE L'ADM GRAL DE LA CA	1,0782				
2020.3.4523.3	TB MARIOLA	000000058 GENERALITAT DE CATALUNYA	74-45080-SUBVENCIONS CORRENTS DE L'ADM GRAL DE LA CA	1,0061		9.205,77		
2020.3.4526.5	TB HISTORIC	000000058 GENERALITAT DE CATALUNYA	74-45080-SUBVENCIONS CORRENTS DE L'ADM GRAL DE LA CA	1,0055		9.808,86		
2020.3.4527.4	TB NOGUEROLA	000000058 GENERALITAT DE CATALUNYA	74-45080-SUBVENCIONS CORRENTS DE L'ADM GRAL DE LA CA	1,0041				
2020.3.4529.6	TB DONES	000000058 GENERALITAT DE CATALUNYA	74-45080-SUBVENCIONS CORRENTS DE L'ADM GRAL DE LA CA	1,0036		8.494,74	635,46	
2020.3.4533.7	TB JOVES	000000058 GENERALITAT DE CATALUNYA	74-45080-SUBVENCIONS CORRENTS DE L'ADM GRAL DE LA CA	1,0037		19.088,90	2,60	
2020.3.4534.8	TB JARDINERIA	000000058 GENERALITAT DE CATALUNYA	74-45080-SUBVENCIONS CORRENTS DE L'ADM GRAL DE LA CA	1,0000			6.237,12	



DESPESES AMB FINANÇAMENT AFECTADA

DESVIACIONS DE FINANÇAMENT

EXERCICI 2022

CODI DE DESPESA	DESCRIPCIÓ	AGENT FINANÇADOR		COEFICIENT DE FINANÇAMENT	DESVIACIONS DE L'EXERCICI		DESVIACIONS ACUMULADES	
		TERCER	APLICACIÓ PRESSUPOSTÀRIA		POSITIVES	NEGATIVES	POSITIVES	NEGATIVES
2020.3.4535.9	TB EXP.LAB. JARDINERS	000000058 GENERALITAT DE CATALUNYA	74-45080-SUBVENCIONS CORRENTS DE L'ADM GRAL DE LA CA	1,3373		10.344,02		
2020.3.4537.1	1A FASE CO	000000058 GENERALITAT DE CATALUNYA	74-45080-SUBVENCIONS CORRENTS DE L'ADM GRAL DE LA CA	1,0382			1.925,23	
2020.3.4538.2	2A FASE CO	000000058 GENERALITAT DE CATALUNYA	74-45080-SUBVENCIONS CORRENTS DE L'ADM GRAL DE LA CA	1,0242			42.057,78	
2020.3.4569.16	AODL MONTSERRAT CUCO	000000058 GENERALITAT DE CATALUNYA	74-45080-SUBVENCIONS CORRENTS DE L'ADM GRAL DE LA CA	1,0000			7.169,11	
2020.3.4574.19	UBICAT ORIENTACIÓ	000000058 GENERALITAT DE CATALUNYA	74-45080-SUBVENCIONS CORRENTS DE L'ADM GRAL DE LA CA	1,0014			29.206,24	
2020.3.4575.20	UBICAT CONEIXEMENT	000000058 GENERALITAT DE CATALUNYA	74-45080-SUBVENCIONS CORRENTS DE L'ADM GRAL DE LA CA	1,0000			6.135,56	
2020.3.4586.26	PROJECTE SINGULARS 2020-2021	000000058 GENERALITAT DE CATALUNYA	74-45080-SUBVENCIONS CORRENTS DE L'ADM GRAL DE LA CA	1,1698			67.182,05	



DESPESES AMB FINANÇAMENT AFECTADA

DESVIACIONS DE FINANÇAMENT

EXERCICI 2022

CODI DE DESPESA	DESCRIPCIÓ	AGENT FINANÇADOR		COEFICIENT DE FINANÇAMENT	DESVIACIONS DE L'EXERCICI		DESVIACIONS ACUMULADES	
		TERCER	APLICACIÓ PRESSUPOSTÀRIA		POSITIVES	NEGATIVES	POSITIVES	NEGATIVES
2020.3.4586.26	PROJECTE SINGULARS 2020-2021	R2500310D FUNDACIO VERGE BLANCA	74-45080-SUBVENCIONS CORRENTS DE L'ADM GRAL DE LA CA	-0,0558				3.204,83
2020.3.4586.26	PROJECTE SINGULARS 2020-2021	B25383084 CENTRE DE FORMACIÓ VERSAILLES SLU	74-45080-SUBVENCIONS CORRENTS DE L'ADM GRAL DE LA CA	-0,0404				2.317,47
2020.3.4588.21	UBICAT RECURSOS CAPACITAT TÈCNICS	000000058 GENERALITAT DE CATALUNYA	74-45080-SUBVENCIONS CORRENTS DE L'ADM GRAL DE LA CA	1,0000			1.831,70	
2020.3.4589.22	UBICAT INCENTIVS/AJUT TRANSPORTS	000000058 GENERALITAT DE CATALUNYA	74-45080-SUBVENCIONS CORRENTS DE L'ADM GRAL DE LA CA	1,0020			20.083,96	
2020.3.4631.24	CAMPANYA AGRÀRIA 2020	000000058 GENERALITAT DE CATALUNYA	74-45080-SUBVENCIONS CORRENTS DE L'ADM GRAL DE LA CA	0,9850			5.366,06	
2020.3.4636.29	30 PLUS 2020-2022	000000058 GENERALITAT DE CATALUNYA	74-45080-SUBVENCIONS CORRENTS DE L'ADM GRAL DE LA CA	1,0018			62.451,33	
2020.3.4645.31	TREBALL I FORMACIÓ COVID 19	000000058 GENERALITAT DE CATALUNYA	74-45080-SUBVENCIONS CORRENTS DE L'ADM GRAL DE LA CA	1,0000			31.399,03	



DESPESES AMB FINANÇAMENT AFECTADA

DESVIACIONS DE FINANÇAMENT

EXERCICI 2022

CODI DE DESPESA	DESCRIPCIÓ	AGENT FINANÇADOR		COEFICIENT DE FINANÇAMENT	DESVIACIONS DE L'EXERCICI		DESVIACIONS ACUMULADES	
		TERCER	APLICACIÓ PRESSUPOSTÀRIA		POSITIVES	NEGATIVES	POSITIVES	NEGATIVES
2020.3.4671.28	TREBALL I FORMACIÓ JOVES 2020	000000058 GENERALITAT DE CATALUNYA	74-45080-SUBVENCIONS CORRENTS DE L'ADM GRAL DE LA CA	1,0000				
2021.3.2021.15	CONVENI UDL-IMO 2021-2022	Q7550001G UNIVERSITAT DE LLEIDA	74-48001-TRANSFERÈNCIES ENTITATS SENSE ÀNIM LUCRE. UDL	0,5000		6.396,02		
2021.3.4000.17	TRANSFERÈNCIES EMPRESES PRIVADES CAIXABANK	A08663619 CAIXABANK	74-47000-TRANSFERÈNCIES EMPRESES PRIVADES. CAIXABANK.	1,0106				
2021.3.4574.2	TREBALL I FORMACIÓ DONA	000000058 GENERALITAT DE CATALUNYA	74-45080-SUBVENCIONS CORRENTS DE L'ADM GRAL DE LA CA	0,8490				
2021.3.4702.1	UBICAT 2021	000000058 GENERALITAT DE CATALUNYA	74-45080-SUBVENCIONS CORRENTS DE L'ADM GRAL DE LA CA	0,9559				
2021.3.4704.11	FOAP AUX.ESTÈTICA	000000058 GENERALITAT DE CATALUNYA	74-45080-SUBVENCIONS CORRENTS DE L'ADM GRAL DE LA CA	1,0000				4.559,27
2021.3.4708.12	FOAP JARDINERIA	000000058 GENERALITAT DE CATALUNYA	74-45080-SUBVENCIONS CORRENTS DE L'ADM GRAL DE LA CA	1,0000				4.768,63



DESPESES AMB FINANÇAMENT AFECTADA

DESVIACIONS DE FINANÇAMENT

EXERCICI 2022

CODI DE DESPESA	DESCRIPCIÓ	AGENT FINANÇADOR		COEFICIENT DE FINANÇAMENT	DESVIACIONS DE L'EXERCICI		DESVIACIONS ACUMULADES	
		TERCER	APLICACIÓ PRESSUPOSTÀRIA		POSITIVES	NEGATIVES	POSITIVES	NEGATIVES
2021.3.4719.9	CASA D'OFICIS	000000058 GENERALITAT DE CATALUNYA	74-45080-SUBVENCIONS CORRENTS DE L'ADM GRAL DE LA CA	0,8712				
2021.3.4720.10	TB JARDINERS	000000058 GENERALITAT DE CATALUNYA	74-45080-SUBVENCIONS CORRENTS DE L'ADM GRAL DE LA CA	0,8461				
2021.3.4726.5	TB MARIOLA	000000058 GENERALITAT DE CATALUNYA	74-45080-SUBVENCIONS CORRENTS DE L'ADM GRAL DE LA CA	0,8012				
2021.3.4728.6	TB CENTRE HISTORIC	000000058 GENERALITAT DE CATALUNYA	74-45080-SUBVENCIONS CORRENTS DE L'ADM GRAL DE LA CA	0,8016				
2021.3.4730.4	TB NOGUEROLA	000000058 GENERALITAT DE CATALUNYA	74-45080-SUBVENCIONS CORRENTS DE L'ADM GRAL DE LA CA	0,8014				
2021.3.4732.8	TB DONES	000000058 GENERALITAT DE CATALUNYA	74-45080-SUBVENCIONS CORRENTS DE L'ADM GRAL DE LA CA	0,8168				
2021.3.4734.7	TB JOVES	000000058 GENERALITAT DE CATALUNYA	74-45080-SUBVENCIONS CORRENTS DE L'ADM GRAL DE LA CA	0,8007				



DESPESES AMB FINANÇAMENT AFECTADA

DESVIACIONS DE FINANÇAMENT

EXERCICI 2022

CODI DE DESPESA	DESCRIPCIÓ	AGENT FINANÇADOR		COEFICIENT DE FINANÇAMENT	DESVIACIONS DE L'EXERCICI		DESVIACIONS ACUMULADES	
		TERCER	APLICACIÓ PRESSUPOSTÀRIA		POSITIVES	NEGATIVES	POSITIVES	NEGATIVES
2021.3.4757.3	SEFED 2021	G61468583 FUNDACIO PRIVADA INFORM	74-48000-TRANSFER ENCIES INFORM. PROGRAMA SEFED	0,6885				
2021.3.4814.14	MUTP 2021	P2515100B AJUNTAMENT DE LLEIDA	74-40001-TRANSFER ENCIES CORRENTS AJUNTAMENT DE LLEIDA. MUTP	1,1091		72.642,49	35.976,49	
2021.3.4832.13	CAMPANYA AGRÀRIA 2021	000000058 GENERALITAT DE CATALUNYA	74-45080-SUBVENCIO NS CORRENTS DE L'ADM GRAL DE LA CA	0,8000			5.752,25	
2021.3.4842.19	1A FASE CO 2021-2022	000000058 GENERALITAT DE CATALUNYA	74-45080-SUBVENCIO NS CORRENTS DE L'ADM GRAL DE LA CA	0,9473		107.590,78	2.365,92	
2021.3.4843.25	2A FASE CO 2021-2022	000000058 GENERALITAT DE CATALUNYA	74-45080-SUBVENCIO NS CORRENTS DE L'ADM GRAL DE LA CA	1,0000		319.102,03	658,93	
2021.3.4878.16	PROGRAMAS MIXTOS- CONFORCAT	000000058 GENERALITAT DE CATALUNYA	74-45080-SUBVENCIO NS CORRENTS DE L'ADM GRAL DE LA CA	1,0000		154.113,61	7.420,40	
2021.3.4892.26	PLANS OCUPACIO JARDINERS TB	000000058 GENERALITAT DE CATALUNYA	74-45080-SUBVENCIO NS CORRENTS DE L'ADM GRAL DE LA CA	1,0000		55.457,90	297,10	



DESPESES AMB FINANÇAMENT AFECTADA

DESVIACIONS DE FINANÇAMENT

EXERCICI 2022

CODI DE DESPESA	DESCRIPCIÓ	AGENT FINANÇADOR		COEFICIENT DE FINANÇAMENT	DESVIACIONS DE L'EXERCICI		DESVIACIONS ACUMULADES	
		TERCER	APLICACIÓ PRESSUPOSTÀRIA		POSITIVES	NEGATIVES	POSITIVES	NEGATIVES
2021.3.4893.20	TB MARIOLA 21-22	000000058 GENERALITAT DE CATALUNYA	74-45080-SUBVENCIONS CORRENTS DE L'ADM GRAL DE LA CA	0,9850		52.893,53	468,65	
2021.3.4894.21	TB CENTRE HISTORIC 21-22	000000058 GENERALITAT DE CATALUNYA	74-45080-SUBVENCIONS CORRENTS DE L'ADM GRAL DE LA CA	1,0057		81.772,10	67,28	
2021.3.4895.22	TB NOGUEROLA 21-22	000000058 GENERALITAT DE CATALUNYA	74-45080-SUBVENCIONS CORRENTS DE L'ADM GRAL DE LA CA	1,0054		81.052,66		
2021.3.4896.23	TB DONES 21-22	000000058 GENERALITAT DE CATALUNYA	74-45080-SUBVENCIONS CORRENTS DE L'ADM GRAL DE LA CA	0,9851		53.250,54	701,46	
2021.3.4897.24	TB JOVES 21-22	000000058 GENERALITAT DE CATALUNYA	74-45080-SUBVENCIONS CORRENTS DE L'ADM GRAL DE LA CA	0,9859		65.863,45		
2021.3.4943.27	TREBALL I FORMACIO JOVES TUTELATS	000000058 GENERALITAT DE CATALUNYA	74-45080-SUBVENCIONS CORRENTS DE L'ADM GRAL DE LA CA	1,0005		177.462,78		
2022.3.4000.11	TRANSFERENCIES CAIXABANK	A08663619 CAIXABANK	74-47000-TRANSFERENCIES EMPRESSES PRIVADES. CAIXABANK.	1,0000	2.305,83		2.305,83	



DESPESES AMB FINANÇAMENT AFECTADA

DESVIACIONS DE FINANÇAMENT

EXERCICI 2022

CODI DE DESPESA	DESCRIPCIÓ	AGENT FINANÇADOR		COEFICIENT DE FINANÇAMENT	DESVIACIONS DE L'EXERCICI		DESVIACIONS ACUMULADES	
		TERCER	APLICACIÓ PRESSUPOSTÀRIA		POSITIVES	NEGATIVES	POSITIVES	NEGATIVES
2022.3.4926.4	FOAP	000000058 GENERALITAT DE CATALUNYA	74-45080-SUBVENCIONS CORRENTS DE L'ADM GRAL DE LA CA	1,0000	20.523,80		20.523,80	
2022.3.4943.5	TREBALL I FORMACIO JOVES TUTELATS	000000058 GENERALITAT DE CATALUNYA	74-45080-SUBVENCIONS CORRENTS DE L'ADM GRAL DE LA CA	1,0000	2.183,09		2.183,09	
2022.3.4944.7	TREBALL I FORMACIO DONA I MG 45	000000058 GENERALITAT DE CATALUNYA	74-45080-SUBVENCIONS CORRENTS DE L'ADM GRAL DE LA CA	1,0000	92.328,04		92.328,04	
2022.3.4988.6	SINGULARS OBRINT PORTES	000000058 GENERALITAT DE CATALUNYA	74-45080-SUBVENCIONS CORRENTS DE L'ADM GRAL DE LA CA	1,0000	3.002,79		3.002,79	
2022.3.4993.3	FP OCUPACIONAL DUAL 2	000000058 GENERALITAT DE CATALUNYA	74-45080-SUBVENCIONS CORRENTS DE L'ADM GRAL DE LA CA	1,0000	73.481,55		73.481,55	
2022.3.4999.2	FP OCUPACIONAL DUAL 1	000000058 GENERALITAT DE CATALUNYA	74-45080-SUBVENCIONS CORRENTS DE L'ADM GRAL DE LA CA	1,0002	94.432,32		94.432,32	
2022.3.5014.1	PLANIFICACIO ESTRATEGICA	000000058 GENERALITAT DE CATALUNYA	74-45080-SUBVENCIONS CORRENTS DE L'ADM GRAL DE LA CA	0,8000	1.815,00		1.815,00	



DESPESES AMB FINANÇAMENT AFECTADA

DESVIACIONS DE FINANÇAMENT

EXERCICI 2022

CODI DE DESPESA	DESCRIPCIÓ	AGENT FINANÇADOR		COEFICIENT DE FINANÇAMENT	DESVIACIONS DE L'EXERCICI		DESVIACIONS ACUMULADES	
		TERCER	APLICACIÓ PRESSUPOSTÀRIA		POSITIVES	NEGATIVES	POSITIVES	NEGATIVES
2022.3.5016.8	AODL	000000058 GENERALITAT DE CATALUNYA	74-45080-SUBVENCIONS CORRENTS DE L'ADM GRAL DE LA CA	1,0000	6.642,31		6.642,31	
2022.3.5048.9	IMO-AJUNTAMENT D'AITONA	P2504600D AJUNTAMENT D'AITONA	74-40003-TRANSFERÈNCIES CORRENTS AJUNTAMENT AITONA	1,0000	6.969,95		6.969,95	
2022.3.5060.13	MES TALENCAT CAT	000000058 GENERALITAT DE CATALUNYA	74-45080-SUBVENCIONS CORRENTS DE L'ADM GRAL DE LA CA	1,0000	9.055,51		9.055,51	
2022.3.5080.10	CONVENI UDL-IMO	Q7550001G UNIVERSITAT DE LLEIDA	74-48100-TRANSFERÈNCIES CORRENTS UNIVERSITAT DE LLEIDA	1,0000	14.439,94		14.439,94	
2022.3.5110.11	TREBALL FORMACIO MG52 PRGC-PANPS	000000058 GENERALITAT DE CATALUNYA	74-45080-SUBVENCIONS CORRENTS DE L'ADM GRAL DE LA CA	1,0000	570.706,04		570.706,04	
2022.3.5134.12	CAMPNAYA AGRARIA	000000058 GENERALITAT DE CATALUNYA	74-45080-SUBVENCIONS CORRENTS DE L'ADM GRAL DE LA CA	1,0000	11.236,95		11.236,95	
2022.3.5187.30	FOAP PERRUQUERIA 2022-2023	000000058 GENERALITAT DE CATALUNYA	74-45080-SUBVENCIONS CORRENTS DE L'ADM GRAL DE LA CA	1,0000	74.452,50		74.452,50	



DESPESES AMB FINANÇAMENT AFECTADA

DESVIACIONS DE FINANÇAMENT

EXERCICI 2022

CODI DE DESPESA	DESCRIPCIÓ	AGENT FINANÇADOR		COEFICIENT DE FINANÇAMENT	DESVIACIONS DE L'EXERCICI		DESVIACIONS ACUMULADES	
		TERCER	APLICACIÓ PRESSUPOSTÀRIA		POSITIVES	NEGATIVES	POSITIVES	NEGATIVES
2022.3.5196.16	INNOVADORS 2022 2023	000000058 GENERALITAT DE CATALUNYA	74-45080-SUBVENCIONS CORRENTS DE L'ADM GRAL DE LA CA	1,0000	102.789,41		102.789,41	
2022.3.5199.18	30 PLUS 2022-2023	000000058 GENERALITAT DE CATALUNYA	74-45080-SUBVENCIONS CORRENTS DE L'ADM GRAL DE LA CA	1,0000	312.418,29		312.418,29	
2022.3.5202.20	1A FASE CASA OFICIS 2022-2023	000000058 GENERALITAT DE CATALUNYA	74-45080-SUBVENCIONS CORRENTS DE L'ADM GRAL DE LA CA	1,0000	177.763,12		177.763,12	
2022.3.5209.21	DISPOSITIU MARIOLA TB 2022-2023	000000058 GENERALITAT DE CATALUNYA	74-45080-SUBVENCIONS CORRENTS DE L'ADM GRAL DE LA CA	1,0000	73.779,58		73.779,58	
2022.3.5210.22	DISPOSITIU TB CH 2022-2023	000000058 GENERALITAT DE CATALUNYA	74-45080-SUBVENCIONS CORRENTS DE L'ADM GRAL DE LA CA	1,0000	115.534,32		115.534,32	
2022.3.5211.23	DISPOSITIU TB NOGUEROLA 2022-2023	000000058 GENERALITAT DE CATALUNYA	74-45080-SUBVENCIONS CORRENTS DE L'ADM GRAL DE LA CA	1,0000	111.785,04		111.785,04	
2022.3.5212.24	DISPOSITIU TB DONES 2022-2023	000000058 GENERALITAT DE CATALUNYA	74-45080-SUBVENCIONS CORRENTS DE L'ADM GRAL DE LA CA	1,0001	84.571,76		84.571,76	



DESPESES AMB FINANÇAMENT AFECTADA

DESVIACIONS DE FINANÇAMENT

EXERCICI 2022

CODI DE DESPESA	DESCRIPCIÓ	AGENT FINANÇADOR		COEFICIENT DE FINANÇAMENT	DESVIACIONS DE L'EXERCICI		DESVIACIONS ACUMULADES	
		TERCER	APLICACIÓ PRESSUPOSTÀRIA		POSITIVES	NEGATIVES	POSITIVES	NEGATIVES
2022.3.5213.25	DISPOSITIU TB JOVES 2022-2023	000000058 GENERALITAT DE CATALUNYA	74-45080-SUBVENCIONS CORRENTS DE L'ADM GRAL DE LA CA	1,0000	87.753,35		87.753,35	
2022.3.5252.27	TREB I FORM JOVTUT I EXTUT 2022-2023	000000058 GENERALITAT DE CATALUNYA	74-45080-SUBVENCIONS CORRENTS DE L'ADM GRAL DE LA CA	1,0000	227.597,78		227.597,78	
2022.3.5253.28	TREBALL I FORMACIÓ LÍNIA ACOL 2022-2023	000000058 GENERALITAT DE CATALUNYA	74-45080-SUBVENCIONS CORRENTS DE L'ADM GRAL DE LA CA	1,0000	117.667,20		117.667,20	
2022.3.5265.17	ORIENTAT 2022-2023	000000058 GENERALITAT DE CATALUNYA	74-45080-SUBVENCIONS CORRENTS DE L'ADM GRAL DE LA CA	1,0000	55.120,70		55.120,70	
2022.3.5368.29	AODL SE_SIO 2022 2023	000000058 GENERALITAT DE CATALUNYA	74-45080-SUBVENCIONS CORRENTS DE L'ADM GRAL DE LA CA	1,0000	72.000,00		72.000,00	
2022.3.5555.15	LLEIDA CIUTAT AMABLE	000000058 GENERALITAT DE CATALUNYA	74-45060-ALTRES TRANSFERÈNCIES CORRENTS GENERALITAT CATALUNYA	1,0109	240.500,89		240.500,89	
TOTAL					2.762.857,06	1.360.115,63	4.221.608,71	11.569,90



ESTAT DEL romanent DE TRESORERIA

EXERCICI 2022

COMPTE	COMPONENTS	IMPORTS			
		ANY	ANY ANTERIOR		
57,556	1. Fons líquids		580.734,19		1.282.874,64
	2. Drets pendents de cobrament		6.064.366,71		4.680.544,05
430	+ del Pressupost corrent	3.745.306,85		1.423.157,64	
431	+ de Pressupostos tancats	2.320.041,90		3.257.667,16	
257,258,270,275,440,442, 449,456,470,471,472,537, 538,550,565,566	+ d'Operacions no pressupostàries	-982,04		-280,75	
	3. Obligacions pendents de pagament		245.809,32		603.726,01
400	+ del Pressupost corrent	3.617,92		109.815,51	
401	+ de Pressupostos tancats	578,72		537,91	
165,166,180,185,410,414, 419,453,456,475,476,477, 502,515,516,521,550,560, 561	+ d'Operacions no pressupostàries	241.612,68		493.372,59	
	4. Partides pendents d'aplicació		-1.078.507,03		-1.125.127,97
554,559	- cobraments realitzats pendents d'aplicació definitiva	1.082.124,95		1.128.211,40	
555,5581,5585	+ pagaments realitzats pendents d'aplicació definitiva	3.617,92		3.083,43	
	I. Romanent de tresoreria total (1 + 2 - 3 + 4)		5.320.784,55		4.234.564,71
2961,2962,2981,2982,49 00,4901,4902,4903,5961 ,5962,5981,5982	II. Saldos de dubtós cobrament		449.176,22		505.135,77
	III. Excés de finançament afectat		4.221.608,71		3.322.299,87
	IV. romanent de tresoreria per a despeses generals (I - II - III)		649.999,62		407.129,07

Creditors per operacions reportades.

EXERCICI 2022

COMPTE	IMPORT	OBSERVACIONS
2140	7.269,51	Immobilitzacions materials.Maquinària i utillatge.
2170	14.336,83	Immobilitzacions materials.Equips per a processos d'informació.
6220	12.798,43	Serveis exteriors.Reparacions i conservació.
6250	630,00	Serveis exteriors.Cosines d'assegurances.
6280	41.185,85	Serveis exteriors.Subministraments.
6290	52.451,18	Serveis exteriors.Comunicacions i altres serveis.
TOTAL	128.671,80	

INDICADORS FINANCERS, PATRIMONIALS I PRESSUPOSTARIS.
1. INDICADORS FINANCERS I PATRIMONIALS

A) LIQUIDITAT IMMEDIATA

EXERCICI

2022

FONS LÍQUIDS (1)	PASSIU CORRENT (2)	LIQUIDITAT IMMEDIATA (1/2)
580.734,19	1.456.606,07	0,40

B) LIQUIDITAT A CURT TERMINI

DRETS PENDENTS DE COBRAMENT (2)	FONS LÍQUIDS (1)	PASSIU CORRENT (3)	LIQUIDITAT A CURT TERMINI ((1+2)
6.064.923,55	580.734,19	1.456.606,07	4,56

C) LIQUIDITAT GENERAL

ACTIU CORRENT (1)	PASSIU CORRENT (2)	LIQUIDITAT GENERAL (1/2)
6.199.042,60	1.456.606,07	4,26

D) ENDEUTAMENT PER HABITANT

PASSIU CORRENT (1)	PASSIU NO CORRENT (2)	NOMBRE D'HABITANTS (3)	ENDEUTAMENT PER HABITANT ((1+2)/3)
1.456.606,07	0,00	140797	10,35

E) ENDEUTAMENT

PASSIU CORRENT (1)	PASSIU NO CORRENT (2)	PATRIMONI NET (3)	ENDEUTAMENT ((1+2)/(1+2+3))
1.456.606,07	0,00	5.332.389,66	0,21

F) RELACIÓ D'ENDEUTAMENT

PASSIU CORRENT (1)	PASSIU NO CORRENT (2)	RELACIÓ D'ENDEUTAMENT (1/2)
1.456.606,07	0,00	0,00

G) CASH-FLOW

PASSIU NO CORRENT (1)	FLUXOS NETS DE GESTIÓ (2)	PASSIU CORRENT (3)	CASH-FLOW ((1/2) + (3/2))
0,00	-584.688,64	1.456.606,07	-2,49

H) PERÍODE MITJÀ DE PAGAMENT A CREDITORS COMERCIALS

SUMATORI DE NOMBRE DE DIES PERÍODE DE PAGAMENT X IMPORT DE PAGAMENT (1)	SUMATORI de IMPORT DE PAGAMENT	PERÍODE MITJÀ DE PAGAMENT A CREDITORS COMERCIALS (1/2)
8.626.214,83	948.750,62	9,09

I) PERÍODE MITJÀ DE COBRAMENT

SUMATORI DE NOMBRE DE DIES PERÍODE DE COBRAMENT X IMPORT DE COBRAMENT (1)	SUMATORI IMPORT DE COBRAMENT (2)	PERÍODE MITJÀ DE COBRAMENT (1/2)
2.388.552,47	22.079,84	108,18

J) RÀTIOS DEL COMPTE DEL RESULTAT ECONÒMIC PATRIMONIAL

1) ESTRUCTURA DELS INGRESSOS

INGRESSOS DE GESTIÓ ORDINÀRIA (1)	INGRESSOS TRIBUTARIS I URBANÍSTICS / (1)	TRANSFERÈNCIES I SUBVENCIONS REBUDES / (1)	VENDES I PRESTACIÓ DE SERVEIS / (1)	RESTA D'INGRESSOS DE GESTIÓ ORDINÀRIA / (1)
10.083.624,57	0,00	1,00	0,00	0,00

2) ESTRUCTURA DE LES DESPESES

DESPESES DE GESTIÓ ORDINÀRIA (1)	DESPESES DE PERSONAL / (1)	TRANSFERÈNCIES I SUBVENCIONS CONCEDIDES / (1)	APROVISIONAMENTS / (1)	RESTA DESPESES DE GESTIÓ ORDINÀRIA / (1)
8.748.474,78	0,86	0,01	0,00	0,13

3) COBERTURA DE LES DESPESES CORRENTS

DESPESES DE GESTIÓ ORDINÀRIA (1)	INGRESSOS DE GESTIÓ ORDINÀRIA (2)	COBERTURA DE LES DESPESES CORRENTS (1/2)
8.748.474,78	10.083.624,57	0,87

INDICADORS PRESSUPOSTARIS
DEL PRESSUPOST CORRENT

EXERCICI

2022

EXECUCIÓ DEL PRESSUPOST DE DESPESES = OBLIGACIONS RECONEGUDES NETES / CRÈDITS DEFINITIUS		
EXECUCIÓ DEL PRESSUPOST DE DESPESES	OBLIGACIONS RECONEGUDES NETES	CRÈDITS DEFINITIUS
0,64	8.589.732,05	13.400.631,06

REALITZACIÓ DE PAGAMENTS = PAGAMENTS LÍQUIDS / OBLIGACIONS RECONEGUDES NETES		
REALITZACIÓ DE PAGAMENTS	PAGAMENTS LÍQUIDS	OBLIGACIONS RECONEGUDES NETES
1,00	8.586.114,13	8.589.732,05

DESPESA PER HABITANT = OBLIGACIONS RECONEGUDES NETES / N. D ₂ HABITANTS		
DESPESA PER HABITANT	OBLIGACIONS RECONEGUDES NETES	N. D ₂ HABITANTS
61,01	8.589.732,05	140.797

INVERSIÓ PER HABITANT = OBLIGACIONS RECONEGUDES NETES (Cap. VI i VII) / N. D ₂ HABITANTS		
INVERSIÓ PER HABITANT	OBLIGACIONS RECONEGUDES NETES (Cap. VI i VII)	N. D ₂ HABITANTS
0,32	45.518,61	140.797

ESFORÇ INVERSOR = OBLIGACIONS RECONEGUDES NETES (Cap. VI i VII) / OBLIGACIONS RECONEGUDES NETES		
ESFORÇ INVERSOR	OBLIGACIONS RECONEGUDES NETES (Cap. VI i VII)	OBLIGACIONS RECONEGUDES NETES
0,01	45.518,61	8.589.732,05

EXECUCIÓ DEL PRESSUPOST D' INGRESSOS = DRETS RECONEGUTS NETS / PREVISIONS DEFINITIVES		
EXECUCIÓ DEL PRESSUPOST D' INGRESSOS	DRETS RECONEGUTS NETS	PREVISIONS DEFINITIVES
0,75	10.106.544,57	13.400.631,06

REALITZACIÓ DE COBRAMENTS = RECAPTACIÓ NETA / DRETS RECONEGUTS NETS		
REALITZACIÓ DE COBRAMENTS	RECAPTACIÓ NETA	DRETS RECONEGUTS NETS
0,63	6.361.237,72	10.106.544,57

AUTONOMIA = DRETS RECONEGUT NETS (dels cap I, II, III, V, VI, VIII i transferències rebudes) / DRETS RECONEGUTS NETS TOTALS		
AUTONOMIA	DRETS RECONEGUT NETS (dels cap I, II, III, V, VI, VIII i transferències rebudes)	DRETS RECONEGUTS NETS TOTALS
0,01	67.490,77	10.106.544,57

AUTONOMIA FISCAL = DRETS RECONEGUTS NETS D ₂ INGRESSOS TRIBUTARIS / DRETS RECONEGUTS NETS TOTALS		
AUTONOMIA FISCAL	DRETS RECONEGUTS NETS D ₂ INGRESSOS TRIBUTARIS	DRETS RECONEGUTS NETS TOTALS
0,00	0,00	10.106.544,57



INDICADORS PRESSUPOSTARIS

SUPERÀVIT (o DÉFICIT) PER HABITANT = RESULTAT PRESSUPOSTARI AJUSTAT / N. D _i HABITANTS		
SUPERÀVIT (o DÉFICIT) PER HABITANT	RESULTAT PRESSUPOSTARI AJUSTAT	N. D _i HABITANTS
2,75	387.112,20	140.797

DE PRESSUPOSTOS TANCATS

REALITZACIÓ DE PAGAMENTS = PAGAMENT / SALDO INICIAL D _i OBLIGACIONS (+/- Modificacions i Anul·lacions)		
REALITZACIÓ DE PAGAMENTS	PAGAMENTS	SALDO INICIAL D _i OBLIGACIONS (+/- Modificacions i Anul·lacions)
0,99	109.774,70	110.353,42

REALITZACIÓ DE COBRAMENTS = COBR. / SALDO INICIAL DE DRETS (+/- Modificacions i Anul·lacions)		
REALITZACIÓ DE COBRAMENTS	COBR.	SALDO INICIAL DE DRETS (+/- Modificacions i Anul·lacions)
0,45	1.930.190,22	4.250.232,12

INSITUT MUNICIPAL D'OCUPACIÓ "SALVADOR SEGUÍ"

Data: 02/05/2023

26.1 RESUM GENERAL DE COSTOS DE L'ENTITAT

ELEMENTS	IMPORT	%
COSTOS DE PERSONAL	7.496.036,60	68,45
Sous i salaris	5.988.690,70	68,42
Indemnitzacions		
Cotitzacions socials a càrrec de l'empleador	1.504.930,90	
Altres costos socials	2.415,00	0,03
Indemnitzacions per raó del servei		
Transport de personal		
ADQUISICIÓ DE BENS I SERVEIS	174.584,10	1,99
Costos de materials de reprografia i impremta		
Costos d'altres materials	23.798,68	0,27
Adquisició de bens d'inversió		
Treballs realitzats per altres entitats	150.785,42	1,72
SERVEIS EXTERNES	795.999,43	9,09
Costos d'investigació i desenvolupament de l'exercici		
Arrendaments i cànon	2.904,00	0,03
Reparaments i conservació	95.889,34	1,10
Serveis de professionals independents		0,00
Transports		
Serveis bancaris i similars		
Publicitat, propaganda i relacions públiques		
Subministraments	301.246,91	3,44
Comunicacions	341.012,00	3,90
Costos diversos	54.947,18	0,63
TRIBUTS		
COSTOS CALCULATS	157.391,07	1,80
Amortitzacions	157.391,07	1,80
COSTOS FINANCERS	4.350,33	0,05
COSTOS DE TRANSFERÈNCIES	124.463,58	1,42
ALTRES COSTOS	0,00	0,00
TOTAL	8.752.825,11	100,00

26.2 RESUM DEL COST PER ELEMENTS DE LES ACTIVITATS**ACTIVITAT: EDUCACIÓ**

ELEMENTS	Cost directe	Cost indirecte	TOTAL	%
COSTOS DE PERSONAL	374.801,83	0,00	374.801,83	74,54
ADQUISICIÓ DE BENS I SERVEIS	43.299,39	0,00	43.299,39	3,16
SERVEIS EXTERNS	55.087,29	0,00	55.087,29	16,13
TRIBUTS		0,00	0,00	0,00
COSTOS CALCULATS	7.869,55	0,00	7.869,55	5,07
COSTOS FINANCERS		0,00	0,00	0,00
COSTOS DE TRANSFERÈNCIES	7.560,43	0,00	7.560,43	0,90
ALTRES COSTOS		0,00	0,00	0,00
TOTAL	488.618,49	0,00	488.618,49	99,80

26.2 RESUM DEL COST PER ELEMENTS DE LES ACTIVITATS**ACTIVITAT: FOMENT DE L'OCUPACIÓ**

ELEMENTS	Cost directe	Cost indirecte	TOTAL	%
COSTOS DE PERSONAL	7.121.234,77	0,00	7.121.234,77	76,59
ADQUISICIÓ DE BENS I SERVEIS	131.284,71	0,00	131.284,71	6,07
SERVEIS EXTERNS	740.912,14	0,00	740.912,14	10,25
TRIBUTS		0,00	0,00	0,00
COSTOS CALCULATS	149.521,52	0,00	149.521,52	5,05
COSTOS FINANCERS	4.350,33	0,00	4.350,33	0,01
COSTOS DE TRANSFERÈNCIES	116.903,15	0,00	116.903,15	1,83
ALTRES COSTOS		0,00	0,00	0,20
TOTAL	8.264.206,62	0,00	8.264.206,62	100,00

INSTITUT MUNICIPAL D'OCUPACIÓ "SALVADOR SEGUÍ"

Data: 02/05/2023

26.3 RESUM DE COSTOS PER ACTIVITATS

ACTIVITATS	IMPORT	%
ACTIVITAT Educació	488.618,49	5,58
ACTIVITAT Foment de l'ocupació	8.264.206,62	94,42
ACTIVITAT.....		
ACTIVITAT.....		
.....		
TOTAL	8.752.825,11	100,00

26.4 RESUM RELACIONANT COSTOS I INGRESSOS DE LES ACTIVITATS

ACTIVITATS	Cost Total Activitat	Ingressos	Marge	% Cobertura
ACTIVITAT Educació	488.618,49	351.434,86	-137.183,63	71,92%
ACTIVITAT Foment de l'ocupació	8.264.206,62	6.677.262,28	-1.586.944,34	80,80%
ACTIVITAT.....				
ACTIVITAT.....				
.....				
TOTAL	8.752.825,11	7.028.697,14	-1.724.127,97	80,30%

27 INDICADORS DE GESTIÓ

Indicadors d'eficiència:

a)	<u>Cost de l'activitat</u> Nombre d'usuaris	Educació: $\frac{488.618,49}{31} = 15.761,89$	Foment de l'ocupació: $\frac{8.264.206,62}{3.858,00} = 2.142,10$
----	--	--	---

b)	<u>Cost real de l'activitat</u> Cost previst de l'activitat	Educació: $\frac{488.618,49}{661.075,21} = 0,74$	Foment de l'ocupació: $\frac{8.264.206,62}{12.968.892,73} = 0,64$
----	--	---	--

655.970,35

11.819.952,59

Indicador de mitjans de producció:

<u>Cost de personal</u> Nombre de persones equivalents	$\frac{7.496.036,60}{390,00} = 19.220,61$
---	---



Memòria de l'exercici 2022

28. Esdeveniments posteriors al tancament

No ha esdevingut cap fet amb posterioritat al tancament que sigui d'utilitat per a la lectura dels comptes anuals de l'entitat.



ESTAT DE CONCILIACIÓ BANCÀRIA

ENTITAT BANCÀRIA (IBAN/BIC)	SALDO SEGONS ENTITAT BANCÀRIA (1)	COBRAMENTS COMPTABILITZAT S PER L'ENTITAT I NO PEL BANC (2)	PAGAMENTS COMPTABILITZAT S PER L'ENTITAT I NO PEL BANC (3)	COBRAMENTS COMPTABILITZAT S PEL BANC I NO PER L'ENTITAT (4)	PAGAMENTS COMPTABILITZAT S PEL BANC I NO PER L'ENTITAT (5)	SALDO CONCILIAT (6)=(1+2+5)-(3+4)	SALDO SEGUN L'ENTITAT (7)	DIFERENCIA SALDOS (8)=(6-7)
ES-19-21000203730200879619	14.478,62	10.956,56	20.398,31			5.036,87	4.916,87	120,00
ES-31-21000203750200876686	1.048.793,17	9.637.535,43	10.216.341,48			469.987,12	469.645,62	341,50
ES-41-01825938950201504256	9.014,16	25.898,16	31.054,80			3.857,52	3.857,52	
ES-72-01825938960201504522	207.672,12	1.282.651,70	1.390.853,22			99.470,60	99.470,60	
TOTAL	1.279.958,07	10.957.041,85	11.658.647,81			578.352,11	577.890,61	461,50

BALANÇ DE COMPROVACIÓ
(MEMÒRIA)

COMPTE	DESCRIPCIÓ	SALDO INICIAL		MOVIMIENTOS		SALDO FINAL	
		DEUTOR	CREDITOR	DEURE	HAYER	DEUTOR	CREDITOR
0000	Comptes de control pressupostari. Pressupost exercici corrent.			13.400.631,06	13.400.631,06		
0010	Pressupost de despeses: crèdits inicials.			3.985.956,39	3.985.956,39		
0020	Pressupost de despeses: modificacions de crèdit. Crèdits extraordinaris.			121.765,90	121.765,90		
0021	Pressupost de despeses: modificacions de crèdit. Suplements de crèdit.			85.457,71	85.457,71		
0024	Pressupost de despeses: modificacions de crèdit. Incorporacions de romanents de crèdit.			3.197.642,50	3.197.642,50		
0025	Pressupost de despeses: modificacions de crèdit. Crèdits generats per ingressos.			6.009.808,56	6.009.808,56		
0030	Pressupost de despeses: crèdits definitius. Crèdits disponibles.			8.990.294,08	13.400.631,06		4.410.336,98
0031	Pressupost de despeses: crèdits definitius. Crèdits retinguts per gastar.			43.917,14	44.714,50		797,36
0040	Pressupost de despeses: despeses autoritzades.			8.955.441,75	8.989.496,72		34.054,97
0050	Pressupost de despeses: despeses compromeses.				8.955.441,75		8.955.441,75
0060	Pressupost d'ingressos: previsions inicials.			3.985.956,39	3.985.956,39		
0070	Pressupost d'ingressos: modificació de previsions.			9.414.674,67	9.414.674,67		
0080	Pressupost d'ingressos: previsions definitives.			13.400.631,06		13.400.631,06	
1000	Patrimoni.		1.601.799,86				1.601.799,86
1200	Resultats d'exercicis anteriors.		2.859.089,61	238.422,06	-276.836,76		2.343.830,79
1290	Resultat de l'exercici.	86.574,46			86.574,46		
2110	Immobilitzacions materials.Construccions.	1.608.972,48				1.608.972,48	

BALANÇ DE COMPROVACIÓ
(MEMÒRIA)

COMPTE	DESCRIPCIÓ	SALDO INICIAL		MOVIMIENTOS		SALDO FINAL	
		DEUTOR	CREDITOR	DEURE	HAYER	DEUTOR	CREDITOR
2140	Immobilitzacions materials.Maquinària i utillatge.	1.720.670,24		20.134,96		1.740.805,20	
2160	Immobilitzacions materials.Mobiliari.	211.876,60		6.282,44		218.159,04	
2170	Immobilitzacions materials.Equips per a processos d'informació.	504.161,53		40.707,55		544.869,08	
2180	Immobilitzacions materials.Elements de transport.	372.983,39				372.983,39	
2190	Immobilitzacions materials.Un altre immobilitzat material.	94.172,18				94.172,18	
2640	Altres inversions financeres a llarg termini. Crèdits a llarg termini al personal.	500,00		22.920,00	22.920,00	500,00	
2811	Amortització acumulada de construccions.		1.166.011,47		32.179,45		1.198.190,92
2814	Amortització acumulada de maquinària i utillatge.		1.682.188,44		58.616,76		1.740.805,20
2816	Amortització acumulada de mobiliari.		90.602,51		17.452,72		108.055,23
2817	Amortització acumulada d'equips per a processos d'informació.		459.159,38		17.141,94		476.301,32
2818	Amortització acumulada d'elements de transport.		340.983,19		32.000,20		372.983,39
2819	Amortització acumulada d'un altre immobilitzat material.		94.172,18				94.172,18
4000	Creditors pressupostaris.Operacions de gestió.			8.513.325,19	8.516.943,11		3.617,92
4001	Creditors pressupostaris.Altres comptes a pagar.			22.920,00	22.920,00		
4003	Creditors pressupostaris.Altres deutes.			49.868,94	49.868,94		
4010	Creditors pressupostaris.Operacions de gestió.		90.587,19	90.049,28			537,91
4013	Creditors pressupostaris.Altres deutes.		19.766,23	19.725,42			40,81
41310	Acreedores por operaciones Pendientes de Aplicar a Presupuesto. Operación de Gestión		34.833,18	32.924,86	105.157,14		107.065,46

BALANÇ DE COMPROVACIÓ
(MEMÒRIA)

COMPTE	DESCRIPCIÓ	SALDO INICIAL		MOVIMIENTOS		SALDO FINAL	
		DEUTOR	CREDITOR	DEURE	HAYER	DEUTOR	CREDITOR
41313	Acreedores por operaciones Pendientes de Aplicar a Presupuesto. Otras Deudas				21.606,34		21.606,34
4180	Creditors no pressupostaris. Operacions de gestió.			55.308,40	55.308,40		
4190	Creditors no pressupostaris. Altres creditors no pressupostaris.		301.711,66	302.507,16	795,50		
43000	Operaciones de gestión. Ingreso Directo			4.229.140,95	498.955,55	3.730.185,40	
43002	Operaciones de gestión. Ingreso sin contraído previo			5.906.779,34	5.906.779,34		
43003	Operaciones de gestión. Ingreso por Recibo			3.012,68	3.012,68		
43030	Otras inversiones financieras. Ingreso Directo			22.920,00	7.798,55	15.121,45	
43100	Operaciones de gestión. Ingreso Directo	4.660.202,32		-276.836,76	1.920.268,70	2.463.096,86	
43103	Operaciones de gestión. Ingreso por Recibo	1.300,38			921,40	378,98	
43130	Otras inversiones financieras. Ingreso Directo	19.322,10			9.000,12	10.321,98	
4339	Drets anul·lats de pressupost corrent. Per devolució d'ingressos.				55.308,40		55.308,40
43400	Drets anul·lats de pressupostos tancats. Operacions de gestió.				153.755,92		153.755,92
4370	Deutors pressupostaris. Devolució d'ingressos.			55.308,40		55.308,40	
4400	Deutors no pressupostaris. Deutors per IVA repercutit.	1.045,02		3.477,12	2.652,63	1.869,51	
4490	Altres deutors no pressupostaris.		297,41		915,99		1.213,40
4491	DEUTORS PER AVANÇAMENTS NOMINA		1.266,13	184,82			1.081,31
4720	IVA suportat.	237,77			794,61		556,84
4750	Hisenda Pública, creditor per IVA.			2.840,32	2.840,32		

BALANÇ DE COMPROVACIÓ
(MEMÒRIA)

COMPTE	DESCRIPCIÓ	SALDO INICIAL		MOVIMIENTOS		SALDO FINAL	
		DEUTOR	CREDITOR	DEURE	HAYER	DEUTOR	CREDITOR
4751	Hisenda Pública, creditor per retencions practicades.		151.990,35	554.233,56	592.398,37		190.155,16
4760	Seguretat Social.		35.394,35	363.563,32	373.310,51		45.141,54
4770	IVA repercutit.		655,62	3.634,93	3.477,12		497,81
4900	Deterioració de valor de crèdits. Operacions de gestió.		505.135,77	505.135,77	449.176,22		449.176,22
5440	Crèdits a curt termini al personal.		500,00				500,00
5540	Cobraments pendents d'aplicació.		1.128.211,40	1.430.048,82	1.383.962,37		1.082.124,95
5560	Moviments interns de tresoreria.			1.441.000,00	1.441.000,00		
5581	Provisions de fons per a bestretes de caixa fixa pendents de justificació.			5.202,64	5.202,64		
5585	Deslliuraments per a la reposició de bestretes de caixa fixa pendents de pagament.	3.083,43		5.202,64	4.668,15	3.617,92	
5600	Fiances i dipòsits rebuts i constituïts a curt termini. Fiances rebudes a curt termini.		2.219,86	108,70	2.306,26		4.417,42
5616	RETENCIONS JUDICIALS D'HAVERS		1.400,75	8.526,31	8.526,31		1.400,75
5710	Efectiu i actius líquids equivalents. Bancs i institucions de crèdit. Comptes operatius.	1.279.958,07		10.957.041,85	11.658.647,81	578.352,11	
5741	Efectiu i actius líquids equivalents. Caixa restringida. Bestretes de caixa fixa.	2.916,57		4.668,15	5.202,64	2.382,08	
6210	Serveis exteriors. Arrendaments i cànons.			2.904,00		2.904,00	
6220	Serveis exteriors. Reparacions i conservació.			95.889,34		95.889,34	
6250	Serveis exteriors. Cosines d'assegurances.			2.496,00		2.496,00	
6280	Serveis exteriors. Subministraments.			301.246,91		301.246,91	
6290	Serveis exteriors. Comunicacions i altres serveis.			568.047,28		568.047,28	

BALANÇ DE COMPROVACIÓ
(MEMÒRIA)

COMPTE	DESCRIPCIÓ	SALDO INICIAL		MOVIMIENTOS		SALDO FINAL	
		DEUTOR	CREDITOR	DEURE	HAYER	DEUTOR	CREDITOR
6400	Despeses de personal i prestacions socials.Sous i salaris.			5.988.690,70		5.988.690,70	
6420	Despeses de personal i prestacions socials.Cotitzacions socials a càrrec de l'ocupador.			1.504.930,90		1.504.930,90	
6440	Despeses de personal i prestacions socials.Altres despeses socials.			2.415,00		2.415,00	
6500	Transferències. A l'entitat o entitats propietàries.			7.560,43		7.560,43	
6501	Transferències. A la resta d'entitats.			16.284,80		16.284,80	
6511	Subvencions. A la resta d'entitats.			100.618,35		100.618,35	
6690	Altres despeses financeres.			4.350,33		4.350,33	
6811	Amortització de construccions.			32.179,45		32.179,45	
6814	Amortització de maquinària i utilitatge.			58.616,76		58.616,76	
6816	Amortització de mobiliari.			17.452,72		17.452,72	
6817	Amortització d'equips per a processos d'informació.			17.141,94		17.141,94	
6818	Amortització d'elements de transport.			32.000,20		32.000,20	
6983	Pèrdues per deterioració de crèdits a altres entitats.			449.176,22		449.176,22	
7410	Preus públics per prestació de serveis o realització d'activitats.				9.097,84		9.097,84
7500	Transferències.de l'entitat o entitats propietàries.				24.298,70		24.298,70
7501	Transferències.De la resta d'entitats.			24.804,80	7.461.382,26		7.436.577,46
7510	Subvencions per a despeses no financeres de l'ejercicio.de l'entitat o entitats propietàries.				20.000,00		20.000,00

**BALANÇ DE COMPROVACIÓ
(MEMÒRIA)**

COMPTE	DESCRIPCIÓ	SALDO INICIAL		MOVIMIENTOS		SALDO FINAL	
		DEUTOR	CREDITOR	DEURE	HAYER	DEUTOR	CREDITOR
7511	Subvencions per a despeses no financeres de l'exercici.De la resta d'entitats.			30.503,60	2.588.681,24		2.558.177,64
7770	D'actius no corrents, de gestió ordinària i excepcionals. Altres ingressos.				35.472,93		35.472,93
7983	Reversió de la deterioració de crèdits a altres entitats.				505.135,77		505.135,77
	TOTAL	10.567.976,54	10.567.976,54	115.489.776,76	115.489.776,76	34.043.728,45	34.043.728,45