



## 6.1 ORGANITZACIÓ I ACTIVITAT

### 1. Població oficial i altres dades de caràcter socioeconòmic

Lleida, la ciutat on es troba situada la seu de l'Institut Municipal d'Ocupació, de 138.956 habitants és la capital de la comarca del Segrià i de la demarcació que porta el mateix nom. En l'actualitat és el centre demogràfic i econòmic més important de la Catalunya interior. Basa la seva economia en el sector agroalimentari i en serveis de tota mena.

L'Institut Municipal d'Ocupació Salvador Seguí (IMO) és un organisme autònom de l'Ajuntament de Lleida, que està integrat dintre de la Regidoria d'Ocupació i Responsabilitat Social que té per missió la millora de l'ocupabilitat de les persones i de les empreses.

### 2. Norma de creació de l'entitat

L'Institut Municipal d'Ocupació es va constituir l'any 1996 com a Institut Municipal de Treball Salvador Seguí a l'empara de l'article 85 de la Llei 7/1985, de 2 d'abril, reguladora de les Bases de Règim Local de Catalunya.

El Consell Rector amb data 19/6/2008 aprovà el canvi de nom i va passar a dir-se Institut Municipal d'Ocupació Salvador Seguí, i va ser aprovat per l'Ajuntament Ple en data 25/07/2008.

### 3. Activitat principal de l'entitat

L'Institut col·labora amb els Departaments de Treball, Afers Socials i Famílies, d'Ensenyament Justícia de la Generalitat de Catalunya, amb el Servei d'Ocupació de Catalunya (SOC) i el Fons Social Europeu. És membre de la fundació INFORM (Institut per a la Formació de Joves) i de la Coordinadora de Tallers per a Minusvàlids de Catalunya.

L'IMO té una llarga experiència orientant, formant i insertant treballadors/es. Disposa d'un equip tècnic i docent qualificat i amb àmplia experiència. Igualment disposa d'unes instal·lacions i equips de gran qualitat.

### 4. Principals fons d'ingressos

El finançament de les operacions de l'institut presenta els següents percentatges sobre el total d'ingressos.

Concepte	%
Taxes i altres ingressos	1,15

Transferències corrents	98,79
Actius financers	0,06

#### 5. Consideració fiscal de l'entitat a efectes de l'impost de societats i operacions subjectes a IVA

L'article 9.1.a) de la Llei 27/2014, de 27 de novembre, de l'Impost sobre Societats, disposa que les entitats locals estan totalment exemptes de l'impost, motiu pel qual no es procedeix a presentar-lo.

Per una altra part, en quant a l'IVA, aquest Institut efectua de forma trimestral declaració on consta el càlcul del pagat i el rebut en referència a aquest impost i s'estableix el saldo positiu o negatiu, efectuant-se en conseqüència el pagament o la devolució o compensació en cada cas.

#### 6. Estructura organitzativa bàsica

##### **Consell Rector**

Fins al setembre de 2019

President: **Sr. Rafael Peris Martin**

Vicepresident: **Sr. Joan Gómez López**

Secretari Consell Rector IMO: **Gustau Dos Santos Simó**

Vocals:

**S.Sa. Xavier Rodamilans de la O**

**S.Sa. Carme Culleré Llaboré**

**Sr. Andreu Vázquez Romero**

**S.Sa. Angeles Ribes Duarte**

**S.Sa. José M. Córdoba Alós**

**S.Sa. Nuria Marín Casas**

**Sr. Ferran Dalmau Vilella**

**S.Sa. Joan Vilella i Jounou**

**S.Sa. Sergio Talamonte Sánchez**

**Sra. Esther Pagano Pubill**

**Sra. M. Rosa Armengol Auquets**

**Sr. Ramon Moreno Gimenez**

**Sr. Toni Moya Garra**

Representants dels treballadors i treballadores:

**Sra. Gemma Badia Herranz**

**Sr. Antoni Loncà Castellnou**



Tècnics/ques:

**Sra. Assumpció Massana Estiarte.** Inteventora delegada.

**Sr. Santiago Pizarro Bonsón.** Àrea Econòmica, Financera i RRHH IMO

**Sra. Marina Guivernau Susagna.** Àrea Formació IMO

**Sr. Josep M. Revés Moliné.** CET i Escola Jardineria

**Sra. Genoveva Suay Victoria.** Servei d'Intermediació Laboral

Nou Consell Rector creat a l'octubre de 2019

Presidenta: **Sra. Anna Campos**

Vicepresidenta: **Sra. Marta Gispert**

Secretari Consell Rector IMO: **Gustau Dos Santos**

Vocals:

**S.Sa. Carme Castelló**

**S.Sa. Sandra Castro**

**Sra. Margarida Servetó**

**Sra. Helena Motos**

**Sra. Carme Valls**

**Sr. Marco Yagüe**

**Sra. Begoña Iglesias**

**S.Sa. Angeles Ribes**

**S.Sa. Gemma Batalla**

**Sra. M. Rosa Armengol**

**Sra. Esther Pagano**

**Sr. Ramon Moreno Gimenez**

**Sra. Cristina Rodríguez**

Representants dels treballadors i treballadores:

**Sr. Joan Ramon Barri**

**Sra. Alexandra Morell**



## ORGANIGRAMA

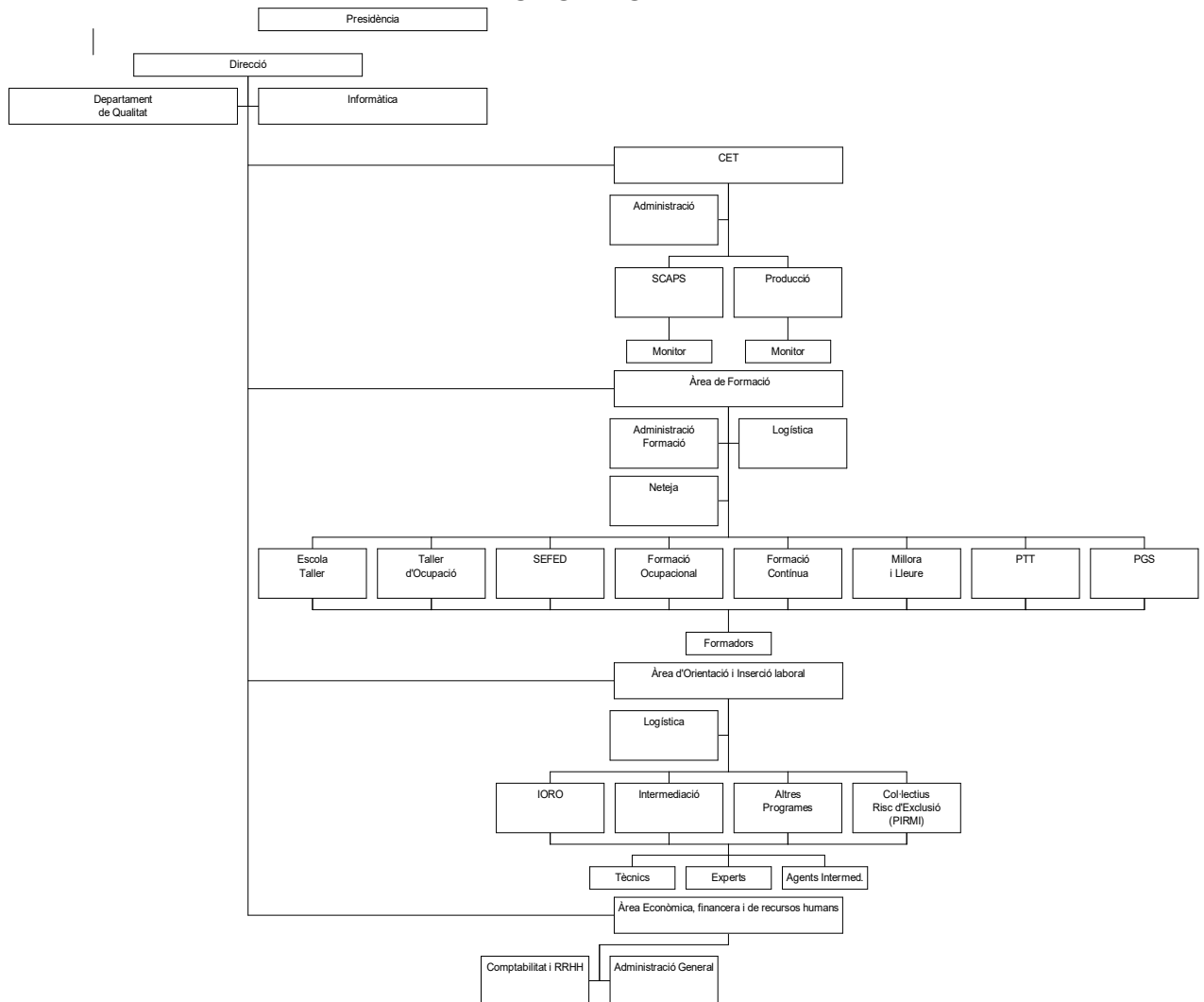

### 7. Nombre d'empleats

La plantilla de l'IMO durant l'any 2019 ha estat de 437 persones composta de:

	Home	Dona	TOTAL
Treballadors amb contractes de durada determinada	157	190	347
Treballadors laborals fixos	15	20	35
Treballadors laborals indefinits	1	3	4
Treballadors discapacitats de caràcter indefinit CET	33	18	51
<b>TOTAL</b>			<b>437</b>



### **6.3 BASES DE PRESENTACIÓ DELS COMPTES**

Els estats i comptes anuals s'han obtingut dels registres comptables de l'entitat, corresponents a l'exercici 2019 i s'han preparat d'acord amb els principis de comptabilitat per a les administracions públiques, recollits en la legislació vigent i especialment en:

a) Decret legislatiu 2/2003, de 28 d'abril, pel qual s'aprova el Text refós de la llei reguladora de les hisendes locals i de règim local de Catalunya.

b) Reial decret legislatiu 2/2004, de 5 de març, pel qual s'aprova el Text refós de la llei reguladora de les hisendes locals.

c) Reial decret 500/1990, que desenvolupa la Llei 39/1988.

d) Ordre HAP/1781/2013 de 20 de setembre, pel que s'aprova la Instrucció del model normal de Comptabilitat Local.

Els documents que componen aquests estats i comptes anuals de l'exercici 2019 són els següents:

- Balanç
- Compte de resultat econòmic patrimonial
- Estat de canvis en el patrimoni net
- Estat de fluxos d'efectiu
- Estat de liquidació del pressupost
- Memòria

El balanç de situació i el compte de resultats es presenta, bàsicament, d'acord amb els models establerts per la instrucció de Comptabilitat per a l'Administració local, de manera que mostren la imatge fidel del patrimoni i de la situació financera de l'Institut Municipal d'Ocupació i dels resultats de les seves operacions durant l'exercici, de conformitat amb els principis i normes comptables aplicats en l'àmbit de la comptabilitat de les administracions públiques.

La liquidació del pressupost s'ha aprovat per decret de l'alcalde a proposta del president, en data 28 de febrer de 2020.



## 6.4 NORMES DE RECONeixEMENT I VALORACIÓ

Els criteris comptables més significatius aplicats en la formulació dels comptes anuals són els següents :

### **Immobilitzat material**

Inclou els elements patrimonials destinats directament a la prestació de serveis públics, que constitueixen les inversions permanents de l'entitat.

Els criteris de valoració de l'immobilitzat són els següents:

a) Les construccions. Estan valorades seguint el principi general comptable del preu d'adquisició o cost de construcció.

b) Maquinària, utillatge, mobiliari, equips informàtics i vehicles. Es valoren segons el preu d'adquisició o cost de construcció.

Les reparacions que no impliquin una ampliació de la vida útil i les despeses de manteniment es carreguen directament al compte de resultats.

Segons la tipologia de béns amortitzables, el càlcul de les amortitzacions es farà segons els següents coeficients:

<b>Elements:</b>	<b>Coeficients:</b>
Immobles	2%
Vehicles	10%
Mobles	8%
Informàtica	20%

### **Creditors per drets reconeguts**

Es registren pel seu valor nominal.

S'ha constituït una provisió compensatòria per la quantitat estimada dels saldos a cobrar que es considerin de difícil realització.

### **Ingressos i despeses**

#### a) Comptabilitat financera

Els ingressos i les despeses s'imputen en el compte de resultats, bàsicament en l'exercici en el qual es devenguen en funció de la corrent real de béns i serveis que representen i amb independència del moment en el qual es produeix la corrent monetària o financera que se'n deriva.

#### b) Liquidació pressupostària

Els ingressos i les despeses s'incorporen a la liquidació pressupostària en el moment en què es produeix l'acte administratiu de reconeixement dels respectius drets i obligacions.



### IMMOBILITZAT MATERIAL

#### MODELO DEL COSTE

EXERCICI: 2019

PARTIDA BALANÇ	SALDO INICIAL	ENTRADES	AUGMENTS PER TRASPASSOS D'ALTRES PARTIDES	SORTIDES	DISMINUCIONS PER TRASPASSOS A ALTRES PARTIDES	CORRECCIONS VALORATIVES NETES PER DETERIORAMENT DE L'EXERCICI	AMORTITZACIÓ DE L'EXERCICI	SALDO FINAL
2110	539.499,36	0,00	0,00	0,00	0,00	0,00	32.179,45	507.319,91
2140	319.112,09	22.936,70	0,00	0,00	0,00	0,00	129.925,16	212.123,63
2160	162.122,72	6.912,73	0,00	0,00	0,00	0,00	16.721,31	152.314,14
2170	-104.510,45	16.918,11	0,00	0,00	0,00	0,00	-101.126,83	13.534,49
2180	63.342,03	36.363,99	0,00	0,00	0,00	0,00	33.281,14	66.424,88
2190	15.589,91	0,00	0,00	0,00	0,00	0,00	7.533,77	8.056,14
TOTAL	995.155,66	83.131,53	0,00	0,00	0,00	0,00	118.514,00	959.773,19











## Arrendaments Financers i altres operacions de naturalesa similar

EXERCICI 2019

CLASSE ACTIU	IMPORT RECONeixEMENT INICIAL	VALORACIÓ	OPCIÓ DE COMPRA ( SI / NO )	ACORDS SIGNIFICATIUS ARRENDAMENT FINANCER	NATURA DELS ACTIUS QUE SORGEIXEN D' AQUESTS CONTRACTES



Data obtenció 12/05/2020

Exercici: 2019

**ACTIVOS FINANCIEROS**  
**INFORMACIÓ RELACIONADA AMB EL BALANÇ**

**ESTAT RESUM DE LA CONCILIACIÓ**

CATEGORIAS	ACTIUS FINANCERS A LLARG TERMINI						ACTIUS FINANCERS A CURT TERMINI						TOTAL	
	INVERSIONS EN PATRIMONI		VALORS REPRESENTATIUS DE DEUTE		ALTRES INVERSIONS		INVERSIONS EN PATRIMONI		VALORS REPRESENTATIUS DE DEUTE		ALTRES INVERSIONS			
	2019	2018	2019	2018	2019	2018	2019	2018	2019	2018	2019	2018	2019	2018
CRÈDITS I PARTIDES A COBRAR														
INVERSIONS MANTINGUDES FINS AL VENCIMENT			500,00	500,00					9.433,34	9.283,79			9.933,34	9.783,79
ACTIUS FINANCERS A VALOR RAONABLE AMB CANVI EN RESULTATS														
INVERSIONS EN ENTITATS DE GRUP, MULTIGRUP I ASSOCIADES														
ACTIUS FINANCERS DISPONIBLES PER A LA VENDA														
<b>TOTAL</b>			500,00	500,00					9.433,34	9.283,79			9.933,34	9.783,79

INFORMACIÓ RELACIONADA AMB EL BALANÇ

B) CORRECCIONES PER DETERIORACIÓ DEL VALOR

CLASSES D'ACTIUS FINANCERS	SALDO INICIAL	DISMINUCIONS DE VALOR PER DETERIORACIÓ CREDITICIA DE	REVERSIÓ DE LA DETERIORACIÓ CREDITICIA EN L'EXERCICI	SALDO FINAL
Actius financers a llarg termini				
Inversions en patrimoni				
Valors representatius de deute				
Altres inversions				
Actius financers a curt termini				
Inversions en patrimoni				
Valors representatius de deute				
Altres inversions				









**PASSIUS FINANCERS**

Línies de Crèdit

**EXERCICI: 2019**

IDENTIFICACIÓ	LÍMIT CONCEDIT	DISPOSAT	DISPONIBLE	COMISSIÓ S / NO DISPOSAT
TOTAL				





### PASSIUS FINANCERS

Data obtenció 12/05/2020  
Pàg. 1

#### Avals i altres garanties concedides

Avals executats

EXERCICI 2019

IDENTIFICACIÓ AVAL	ENTITAT AVALADA		DATA CONCESSIÓ AVAL	DATA VENCIMENT AVAL	FINALITAT AVAL	AVALS CANCEL·LATS EN L'EXERCICI PER EXECUCIÓ	APLICACIÓ PRESSUPOSTÀRIA		CONCEPTE NO PRESSUPOSTARI	
	NIF	DENOMINACIÓ					CODI	DESCRIPCIÓ	CODI	DESCRIPCIÓ
TOTAL										







## TRANSFERÈNCIES I SUBVENCIONS REBUDES

EXERCICI 2019

CARACTERÍSTIQUES	IMPORT REBUT		IMPORT REINTEGRABLE	IMPORT NO REINTEGRABLE	QUANTITAT IMPUTADA A RESULTATS	
	EXERCICI 2019	EXERCICIS ANTERIORS			EXERCICI 2019	EXERCICIS ANTERIORS
120190000063 - Beques Educació Escola Jardineria.	9.019,00	0,00	0,00	9.019,00	9.019,00	0,00
120190000067 - Ingressos Departament Educació Escola Jardineria.	86.202,48	0,00	0,00	86.202,48	86.202,48	0,00
120190000069 - Transferència Diputació Lleida.	7.633,94	0,00	0,00	7.633,94	7.633,94	0,00
120190000085 - 80% Projecte Innovadors Experimentals.	48.533,85	0,00	0,00	48.533,85	48.533,85	0,00
120190000086 - 80% Planificació estratègica.	11.112,64	0,00	0,00	11.112,64	11.112,64	0,00
120190000087 - 80% AODL J. Manel Sole.	25.100,83	0,00	0,00	25.100,83	25.100,83	0,00
120190000088 - Ingrés subvenció Programa UBICAT INCENTIUS.	9.953,44	0,00	0,00	9.953,44	9.953,44	0,00
120190000089 - Ingrés subvenció Projecte UBICAT	71.225,00	0,00	0,00	71.225,00	71.225,00	0,00
120190000090 - Ingrés subvenció UBICAT Recursos Tècnics.	1.200,00	0,00	0,00	1.200,00	1.200,00	0,00



## TRANSFERÈNCIES I SUBVENCIONS REBUDES

EXERCICI 2019

CARACTERÍSTIQUES	IMPORT REBUT		IMPORT REINTEGRABLE	IMPORT NO REINTEGRABLE	QUANTITAT IMPUTADA A RESULTATS	
	EXERCICI 2019	EXERCICIS ANTERIORS			EXERCICI 2019	EXERCICIS ANTERIORS
120190000091 - Ingrés UBICAT Coneixement.	26.329,67	0,00	0,00	26.329,67	26.329,67	0,00
120190000092 - Ingrés subvenció UBICAT.	1.200,00	0,00	0,00	1.200,00	1.200,00	0,00
120190000093 - Ingrés subvenció UBICA Coneixement.	26.329,67	0,00	0,00	26.329,67	26.329,67	0,00
120190000094 - Ingrés subvenció UBICAT Incentius.	9.953,44	0,00	0,00	9.953,44	9.953,44	0,00
120190000095 - Ingrés subvenció UBICAT Orientació.	70.966,94	0,00	0,00	70.966,94	70.966,94	0,00
120190000096 - 80% ENFEINAT PERSONAL TÈCNIC.	238.820,40	0,00	0,00	238.820,40	238.820,40	0,00
120190000097 - 80% ENFEINAT PERS. ADM. ESP. NO QUALIFICAT	105.890,44	0,00	0,00	105.890,44	105.890,44	0,00
120190000098 - 80% ENFEINAT COORDINACIO	16.860,03	0,00	0,00	16.860,03	16.860,03	0,00
120190000099 - 60% FOAP Aux. Enregistrament Dades.	24.091,20	0,00	0,00	24.091,20	24.091,20	0,00



TRANSFERÈNCIES I SUBVENCIONS REBUDES

EXERCICI 2019

CARACTERÍSTIQUES	IMPORT REBUT		IMPORT REINTEGRABLE	IMPORT NO REINTEGRABLE	QUANTITAT IMPUTADA A RESULTATS	
	EXERCICI 2019	EXERCICIS ANTERIORS			EXERCICI 2019	EXERCICIS ANTERIORS
120190000100 - 60% FOAP Fusteria mobles.	13.780,80	0,00	0,00	13.780,80	13.780,80	0,00
120190000101 - 60% FOAP NETEJA ESPAIS OBERTS	10.568,70	0,00	0,00	10.568,70	10.568,70	0,00
120190000102 - 60% FOAP Xarxes Socials.	1.786,05	0,00	0,00	1.786,05	1.786,05	0,00
120190000103 - 80% Singular Orientació 2019	19.893,89	0,00	0,00	19.893,89	19.893,89	0,00
120190000104 - 80% Singular Formació Professionalitzadora	58.236,40	0,00	0,00	58.236,40	58.236,40	0,00
120190000105 - 80% Treball i Formació PANP.	472.752,00	0,00	0,00	472.752,00	472.752,00	0,00
120190000106 - 80% Treball i Formació PRGC.	300.160,00	0,00	0,00	300.160,00	300.160,00	0,00
120190000107 - 80% Treball i Formació DONA.	180.096,00	0,00	0,00	180.096,00	180.096,00	0,00
120190000108 - 80% Treball i Formació Coordinació.	78.069,50	0,00	0,00	78.069,50	78.069,50	0,00



**TRANSFERÈNCIES I SUBVENCIONS REBUDES**

EXERCICI 2019

CARACTERÍSTIQUES	IMPORT REBUT		IMPORT REINTEGRABLE	IMPORT NO REINTEGRABLE	QUANTITAT IMPUTADA A RESULTATS	
	EXERCICI 2019	EXERCICIS ANTERIORS			EXERCICI 2019	EXERCICIS ANTERIORS
120190000109 - 80% Treball i Formació FORMACIÓ.	36.211,52	0,00	0,00	36.211,52	36.211,52	0,00
120190000110 - 80% 30 PLUS FORMACIÓ	57.600,00	0,00	0,00	57.600,00	57.600,00	0,00
120190000111 - 80% 1a fase CO 2018 2019.	120.096,00	0,00	0,00	120.096,00	120.096,00	0,00
120190000112 - 80% 2 Fase CO	198.511,20	0,00	0,00	198.511,20	198.511,20	0,00
120190000113 - 80% Dispositiu TB CH.	103.093,96	0,00	0,00	103.093,96	103.093,96	0,00
120190000114 - 80 % Dispositiu TB Mariola	63.330,90	0,00	0,00	63.330,90	63.330,90	0,00
120190000115 - 80% Dispositiu Noguerola TB.	96.675,76	0,00	0,00	96.675,76	96.675,76	0,00
120190000116 - 80% Dispositiu TB Dones	75.665,40	0,00	0,00	75.665,40	75.665,40	0,00
120190000117 - 80% Dispositiu TB Joves	45.631,54	0,00	0,00	45.631,54	45.631,54	0,00



## TRANSFERÈNCIES I SUBVENCIONS REBUDES

EXERCICI 2019

CARACTERÍSTIQUES	IMPORT REBUT		IMPORT REINTEGRABLE	IMPORT NO REINTEGRABLE	QUANTITAT IMPUTADA A RESULTATS	
	EXERCICI 2019	EXERCICIS ANTERIORS			EXERCICI 2019	EXERCICIS ANTERIORS
120190000118 - 80% Programa B Jardineria TB.	11.682,30	0,00	0,00	11.682,30	11.682,30	0,00
120190000119 - 80% Experienciado laboral P.O. Jardiniers TB.	57.202,18	0,00	0,00	57.202,18	57.202,18	0,00
120190000120 - 80% Experienciado laboral Tècnics TB.	18.466,91	0,00	0,00	18.466,91	18.466,91	0,00
120190000121 - Transferències corrents Diputació Lleida.	42.906,99	0,00	0,00	42.906,99	42.906,99	0,00
120190000122 - Transferència corrent Diputació Lleida.	1.101,90	0,00	0,00	1.101,90	1.101,90	0,00
120190000123 - Beques Educació Escola Jardineria.	2.110,00	0,00	0,00	2.110,00	2.110,00	0,00
120190000143 - 80% Treball i Formació. FORMACIO.	6.248,96	0,00	0,00	6.248,96	6.248,96	0,00
120190000144 - Ingressos Departament Educació Escola Jardineria.	43.101,24	0,00	0,00	43.101,24	43.101,24	0,00
120190000154 - Beques Ensenyament Escola Jardineria.	3.948,00	0,00	0,00	3.948,00	3.948,00	0,00

**TRANSFERÈNCIES I SUBVENCIONS REBUDES**

EXERCICI 2019

CARACTERÍSTIQUES	IMPORT REBUT		IMPORT REINTEGRABLE	IMPORT NO REINTEGRABLE	QUANTITAT IMPUTADA A RESULTATS	
	EXERCICI 2019	EXERCICIS ANTERIORS			EXERCICI 2019	EXERCICIS ANTERIORS
120190000199 - Transferència SMI treballadors CET. Mes	16.515,00	0,00	0,00	16.515,00	16.515,00	0,00
120190000200 - Transferències beques Educació alumnes Escola	5.250,00	0,00	0,00	5.250,00	5.250,00	0,00
120190000230 - Ingressos Escola Jardineria mesos Abril i Maig 2019.	70.781,82	0,00	0,00	70.781,82	70.781,82	0,00
120190000251 - Reconeixement DR Transferències Ajuntament	2.675.854,70	0,00	0,00	2.675.854,70	2.675.854,70	0,00
120190000278 - Subvenció salaris SMI CET Mes Febrer 2019	16.635,00	0,00	0,00	16.635,00	16.635,00	0,00
120190000296 - Subvenció Salaris CET Mes Març 2019.	16.620,00	0,00	0,00	16.620,00	16.620,00	0,00
120190000314 - Transferències corrents Diputació Lleida.	3.673,00	0,00	0,00	3.673,00	3.673,00	0,00
120190000315 - Beques Educació Escola Jardineria.	1.092,00	0,00	0,00	1.092,00	1.092,00	0,00
120190000316 - Ingrés USAPS Convocatòria 2019.	49.504,30	0,00	0,00	49.504,30	49.504,30	0,00



TRANSFERÈNCIES I SUBVENCIONS REBUDES

EXERCICI 2019

CARACTERÍSTIQUES	IMPORT REBUT		IMPORT REINTEGRABLE	IMPORT NO REINTEGRABLE	QUANTITAT IMPUTADA A RESULTATS	
	EXERCICI 2019	EXERCICIS ANTERIORS			EXERCICI 2019	EXERCICIS ANTERIORS
120190000317 - Subvenció salaris SMI CET. Mes Abril 2019.	16.485,00	0,00	0,00	16.485,00	16.485,00	0,00
120190000362 - Transferències Generalitat Educació mes Juny Escola	35.390,91	0,00	0,00	35.390,91	35.390,91	0,00
120190000363 - Transferències Generalitat Educació mes Juliol 2019	35.390,91	0,00	0,00	35.390,91	35.390,91	0,00
120190000364 - Transferències Educació Escola Jardineria mesos	70.781,82	0,00	0,00	70.781,82	70.781,82	0,00
120190000365 - Subvenció CET Salaris mes Maig 2019.	21.570,00	0,00	0,00	21.570,00	21.570,00	0,00
120190000376 - Ingressos Consell Comarcal Segrià Escola Jardineria beques.	11.990,64	0,00	0,00	11.990,64	11.990,64	0,00
120190000377 - 80% Bestreta 30 PLUS Formació 2019-2020.	57.600,00	0,00	0,00	57.600,00	57.600,00	0,00
120190000378 - 80% Bestreta 30 Plus Orientació 2019-2020.	99.507,46	0,00	0,00	99.507,46	99.507,46	0,00

**TRANSFERÈNCIES I SUBVENCIONS REBUDES**

EXERCICI 2019

CARACTERÍSTIQUES	IMPORT REBUT		IMPORT REINTEGRABLE	IMPORT NO REINTEGRABLE	QUANTITAT IMPUTADA A RESULTATS	
	EXERCICI 2019	EXERCICIS ANTERIORS			EXERCICI 2019	EXERCICIS ANTERIORS
120190000379 - 80% Bestreta 30 PLUS 2019-2020 Prospecció.	149.307,08	0,00	0,00	149.307,08	149.307,08	0,00
120190000389 - Subvenció salaris CET Juny 2019.	44.484,86	0,00	0,00	44.484,86	44.484,86	0,00
120190000421 - Ingress SOC ALLD/2010/0001	6.456,86	0,00	0,00	6.456,86	6.456,86	0,00
120190000422 - Ingress liquidació Consorci Públic Xarxa Local.	13.700,95	0,00	0,00	13.700,95	13.700,95	0,00
120190000454 - Regularització P. Extraord 2013 Educació Escola	3.042,52	0,00	0,00	3.042,52	3.042,52	0,00
120190000475 - Ingressos SMI CET Mes Agost 2019.	21.945,00	0,00	0,00	21.945,00	21.945,00	0,00
120190000482 - Transferències Educació Escola Jardineria mesos	70.781,82	0,00	0,00	70.781,82	70.781,82	0,00
120190000511 - 60% Ingress FOAP.	13.780,80	0,00	0,00	13.780,80	13.780,80	0,00
120190000512 - 60% FOAP.	24.878,70	0,00	0,00	24.878,70	24.878,70	0,00

**TRANSFERÈNCIES I SUBVENCIONS REBUDES**

EXERCICI 2019

CARACTERÍSTIQUES	IMPORT REBUT		IMPORT REINTEGRABLE	IMPORT NO REINTEGRABLE	QUANTITAT IMPUTADA A RESULTATS	
	EXERCICI 2019	EXERCICIS ANTERIORS			EXERCICI 2019	EXERCICIS ANTERIORS
120190000513 - 60% FOAP.	1.786,05	0,00	0,00	1.786,05	1.786,05	0,00
120190000515 - SMI CET Regularitz Abril i SMI del mes Agost del 2019.	27.810,00	0,00	0,00	27.810,00	27.810,00	0,00
120190000531 - Reconeixement DR.	6.275,21	0,00	0,00	6.275,21	6.275,21	0,00
120190000532 - Reconeixement DR.	2.778,16	0,00	0,00	2.778,16	2.778,16	0,00
120190000533 - Reconeixement DR.	12.133,46	0,00	0,00	12.133,46	12.133,46	0,00
120190000534 - Reconeixement DR.	14.559,10	0,00	0,00	14.559,10	14.559,10	0,00
120190000535 - Reconeixement DR.	59.705,10	0,00	0,00	59.705,10	59.705,10	0,00
120190000536 - Reconeixement DR.	30.024,00	0,00	0,00	30.024,00	30.024,00	0,00
120190000537 - Reconeixement DR.	26.472,61	0,00	0,00	26.472,61	26.472,61	0,00

**TRANSFERÈNCIES I SUBVENCIONS REBUDES**

EXERCICI 2019

CARACTERÍSTIQUES	IMPORT REBUT		IMPORT REINTEGRABLE	IMPORT NO REINTEGRABLE	QUANTITAT IMPUTADA A RESULTATS	
	EXERCICI 2019	EXERCICIS ANTERIORS			EXERCICI 2019	EXERCICIS ANTERIORS
120190000538 - Reconeixement DR.	49.627,80	0,00	0,00	49.627,80	49.627,80	0,00
120190000539 - Reconeixement DR.	4.215,01	0,00	0,00	4.215,01	4.215,01	0,00
120190000540 - Reconeixement DR.	16.060,80	0,00	0,00	16.060,80	16.060,80	0,00
120190000541 - Reconeixement DR.	7.045,80	0,00	0,00	7.045,80	7.045,80	0,00
120190000542 - Reconeixement DR.	9.187,20	0,00	0,00	9.187,20	9.187,20	0,00
120190000543 - Reconeixement DR.	15.832,73	0,00	0,00	15.832,73	15.832,73	0,00
120190000544 - Reconeixement DR.	25.773,49	0,00	0,00	25.773,49	25.773,49	0,00
120190000545 - Reconeixement DR.	24.168,94	0,00	0,00	24.168,94	24.168,94	0,00
120190000546 - Reconeixement DR.	18.916,35	0,00	0,00	18.916,35	18.916,35	0,00

**TRANSFERÈNCIES I SUBVENCIONS REBUDES**

EXERCICI 2019

CARACTERÍSTIQUES	IMPORT REBUT		IMPORT REINTEGRABLE	IMPORT NO REINTEGRABLE	QUANTITAT IMPUTADA A RESULTATS	
	EXERCICI 2019	EXERCICIS ANTERIORS			EXERCICI 2019	EXERCICIS ANTERIORS
120190000547 - Reconeixement DR.	11.407,89	0,00	0,00	11.407,89	11.407,89	0,00
120190000548 - Reconeixement DR.	2.920,57	0,00	0,00	2.920,57	2.920,57	0,00
120190000549 - Reconeixement DR.	14.300,54	0,00	0,00	14.300,54	14.300,54	0,00
120190000550 - Reconeixement DR.	4.616,73	0,00	0,00	4.616,73	4.616,73	0,00
120190000551 - Reconeixement DR.	45.024,00	0,00	0,00	45.024,00	45.024,00	0,00
120190000552 - Reconeixement DR.	118.188,00	0,00	0,00	118.188,00	118.188,00	0,00
120190000553 - Reconeixement DR.	75.040,00	0,00	0,00	75.040,00	75.040,00	0,00
120190000554 - Reconeixement DR.	10.615,12	0,00	0,00	10.615,12	10.615,12	0,00
120190000555 - Reconeixement DR.	19.517,38	0,00	0,00	19.517,38	19.517,38	0,00



**TRANSFERÈNCIES I SUBVENCIONS REBUDES**

EXERCICI 2019

CARACTERÍSTIQUES	IMPORT REBUT		IMPORT REINTEGRABLE	IMPORT NO REINTEGRABLE	QUANTITAT IMPUTADA A RESULTATS	
	EXERCICI 2019	EXERCICIS ANTERIORS			EXERCICI 2019	EXERCICIS ANTERIORS
120190000556 - Reconeixement DR.	4.973,47	0,00	0,00	4.973,47	4.973,47	0,00
120190000557 - Reconeixement DR.	14.400,00	0,00	0,00	14.400,00	14.400,00	0,00
120190000558 - Reconeixement DR.	35.547,99	0,00	0,00	35.547,99	35.547,99	0,00
120190000559 - Reconeixement DR.	13.164,84	0,00	0,00	13.164,84	13.164,84	0,00
120190000560 - Reconeixement DR.	600,00	0,00	0,00	600,00	600,00	0,00
120190000561 - Reconeixement DR.	4.976,72	0,00	0,00	4.976,72	4.976,72	0,00
120190000562 - Reconeixement DR.	1.190,70	0,00	0,00	1.190,70	1.190,70	0,00
120190000563 - Reconeixement DR.	9.187,20	0,00	0,00	9.187,20	9.187,20	0,00
120190000564 - Reconeixement DR.	16.585,80	0,00	0,00	16.585,80	16.585,80	0,00



### TRANSFERÈNCIES I SUBVENCIONS REBUDES

EXERCICI 2019

CARACTERÍSTIQUES	IMPORT REBUT		IMPORT REINTEGRABLE	IMPORT NO REINTEGRABLE	QUANTITAT IMPUTADA A RESULTATS	
	EXERCICI 2019	EXERCICIS ANTERIORS			EXERCICI 2019	EXERCICIS ANTERIORS
120190000565 - Reconeixement DR.	37.326,77	0,00	0,00	37.326,77	37.326,77	0,00
120190000566 - Reconeixement DR.	24.876,86	0,00	0,00	24.876,86	24.876,86	0,00
120190000567 - Reconeixement DR.	14.400,00	0,00	0,00	14.400,00	14.400,00	0,00
120190000568 - Reconeixement DR.	523.694,12	0,00	0,00	523.694,12	523.694,12	0,00
120190000569 - Reconeixement DR.	1.190,70	0,00	0,00	1.190,70	1.190,70	0,00
120190000605 - Transferència Diputació per a persones amb discapacitat	4.362,40	0,00	0,00	4.362,40	4.362,40	0,00
120190000618 - Reconeixement DR.	117.218,88	0,00	0,00	117.218,88	117.218,88	0,00
120190000619 - Reconeixement DR USAPS CET Any 2019.	86.445,00	0,00	0,00	86.445,00	86.445,00	0,00
120190000620 - Regularització SMI Gener 2019 CET.	5.610,00	0,00	0,00	5.610,00	5.610,00	0,00



## TRANSFERÈNCIES I SUBVENCIONS REBUDES

EXERCICI 2019

CARACTERÍSTIQUES	IMPORT REBUT		IMPORT REINTEGRABLE	IMPORT NO REINTEGRABLE	QUANTITAT IMPUTADA A RESULTATS	
	EXERCICI 2019	EXERCICIS ANTERIORS			EXERCICI 2019	EXERCICIS ANTERIORS
120190000621 - Regularització SMI Febrer 2019 CET.	5.640,00	0,00	0,00	5.640,00	5.640,00	0,00
120190000622 - SMI Juliol 2019. CET.	21.990,00	0,00	0,00	21.990,00	21.990,00	0,00
120190000623 - Regularització SMI Març 2019. CET.	5.805,00	0,00	0,00	5.805,00	5.805,00	0,00
120190000624 - SMI Octubre 2019. CET.	22.230,00	0,00	0,00	22.230,00	22.230,00	0,00
120190000625 - SMI Novembre 2019. CET.	21.075,00	0,00	0,00	21.075,00	21.075,00	0,00
120190000626 - Reconeixement DR. Línia 1.2 USAPS.	6.264,00	0,00	0,00	6.264,00	6.264,00	0,00
120190000149 - Devolució Exp FOJ-37-2015.	-21.089,61	0,00	0,00	-21.089,61	-21.089,61	0,00
120190000413 - Sentencia 468 TSJC Sala Contencioso Administrativo. Sección	-51.008,12	0,00	0,00	-51.008,12	-51.008,12	0,00
120190000450 - Devolució Accions Formativ. 10/ELL/120/0051703	-1.702,26	0,00	0,00	-1.702,26	-1.702,26	0,00



TRANSFERÈNCIES I SUBVENCIONS REBUDES

EXERCICI 2019

CARACTERÍSTIQUES	IMPORT REBUT		IMPORT REINTEGRABLE	IMPORT NO REINTEGRABLE	QUANTITAT IMPUTADA A RESULTATS	
	EXERCICI 2019	EXERCICIS ANTERIORS			EXERCICI 2019	EXERCICIS ANTERIORS
120190000583 - Resolució revocació expedient SOC001/15/00006 Joves	-567,11	0,00	0,00	-567,11	-567,11	0,00
<b>TOTAL</b>	8.040.762,61	0,00	0,00	8.040.762,61	8.040.762,61	0,00



**TRANSFERÈNCIES I SUBVENCIONS CONCEDIDES**

CARACTERÍSTIQUES	NIF DEL PERCEPTOR	DENOMINACIÓ DEL PERCEPTOR	IMPORT	FINALITAT	REINTEGRAMENTS
FRA. BECA MINISTERIO EDUCACION Y CIENCIA CURS 18-19 ALUMNE PERE BELLOT ESCOLA JARDINERIA			449,40	Varios	0,00
FRA. BECA MINISTERIO EDUCACION Y CIENCIA CURS 18-19 ALUMNE ALI DANSO ESCOLA JARDINERIA			449,40	Varios	0,00
FRA. BECA MINISTERIO EDUCACION Y CIENCIA CURS 18-19 ALUMNE COSMIN DISCA ESCOLA JARDINERIA			449,40	Varios	0,00
FRA. BECA MINISTERIO EDUCACION Y CIENCIA CURS 18-19 ALUMNE RAUL RODRIGUEZ ESCOLA JARDINERIA			449,40	Varios	0,00
FRA. BECA MINISTERIO EDUCACION Y CIENCIA CURS 18-19 ALUMNE SORIN MIHAI ESCOLA JARDINERIA			461,80	Varios	0,00
FRA. BECA MINISTERIO EDUCACION Y CIENCIA CURS 18-19 ALUMNE DANIEL RIBERT ESCOLA JARDINERIA			469,40	Varios	0,00
FRA. BECA MINISTERIO EDUCACION Y CIENCIA CURS 18-19 ALUMNE ADRIA SANCHEZ ESCOLA JARDINERIA			344,40	Varios	0,00
FRA. BECA MINISTERIO EDUCACION Y CIENCIA CURS 18-19 ALUMNE YOUNES OUMESSAOUD ESCOLA			913,00	Varios	0,00
FRA. BECA MINISTERIO EDUCACION Y CIENCIA CURS 18-19 ALUMNE ADRIA BADIA ESCOLA JARDINERIA			517,60	Varios	0,00
FRA. BECA MINISTERIO EDUCACION Y CIENCIA CURS 18-19 ALUMNE RAUL PARRA ESCOLA JARDINERIA			902,00	Varios	0,00



**TRANSFERÈNCIES I SUBVENCIONS CONCEDIDES**

CARACTERÍSTIQUES	NIF DEL PERCEPTOR	DENOMINACIÓ DEL PERCEPTOR	IMPORT	FINALITAT	REINTEGRAMENTS
FRA. SUBVENCIÓ FIRA LLEIDA 2019		FIRA DE LLEIDA	32.198,78	Varios	0,00
FRA. BECA MINISTERIO Y EDUCACIÓN CURWS 2019-2019 ESCOLA JARD. ALUMNE ANDREI LAURENTIU			449,40	Varios	0,00
FRA. BECA MINISTERIO Y EDUCACIÓN CURWS 2019-2019 ESCOLA JARD. ALUMNE ISMAIL KABIRI			449,40	Varios	0,00
FRA. BECA MINISTERIO Y EDUCACIÓN CURWS 2019-2019 ESCOLA JARD. ALUMNE IRUBEN GARCIA MATEU			3.002,25	Varios	0,00
FRA. BECA MINISTERIO EDUCACION Y CIENCIA CURS 18-19 ALUMNE JESUS VILA ESCOLA JARDINERIA			4.847,85	Varios	0,00
FRA. SUBVENCIO YUZZ 2019		FUNDACION DE LA UNIVERSIDAD DE CANTABRIA - UCEIF	5.000,00	Varios	0,00
<b>TOTAL</b>			51.353,48		



## Provisions i contingències

EXERCICI 2019

EPÍGRAF BALANÇ	SALDO INICIAL PROVISIONS	AUGMENTS PROVISIONS	DISMINUCIONS PROVISIONS	SALDO FINAL PROVISIONS
Provisions a llarg termini	0,00	0,00	0,00	0,00
Provisions a curt termini	0,00	0,00	0,00	0,00

**Informació sobre el medi ambient**

EXERCICI 2019

Obligacions reconegudes en l'exercici amb càrrec a la Política de Despesa 17 'Medi Ambient'

GRUP DE PROGRAMES (MEDI AMBIENT)		
CODI	DESCRIPCIÓ	IMPORT
		TOTAL





Data obtenció 12/05/2020

Pàg. 1

EXERCICI 2019

**Beneficis fiscals per raons mediambientals en tributs propis**

CODI ECONÒMIC	TRIBUT	IMPORT
	TOTAL	



Data obtenció 12/05/2020

Pàg. 1

EXERCICI 2019

**Actius en estat venda**

DESCRIPCIÓ ACTIUS EN ESTAT VENDA	IMPORT
TOTAL	



Data obtenció 12/05/2020

Exercici: 2019

19. PRESENTACIÓ PER ACTIVITATS DEL COMPTE DEL RESULTAT ECONÒMIC PATRIMONIAL

DESPESES		EJERCICIO 2019			EJERCICIO 2018			INGRESSO	EJERCICIO 2019	EJERCICIO 2018
CODI GRUP DE PROGRAMES	DESCRIPCIÓ GRUP DE PROGRAMES	PRESSUPOSTARIS	NO PRESSUPOSTARIS	TOTAL	PRESSUPOSTARIS	NO PRESSUPOSTARIS	TOTAL			
000	AMORTITZACIÓ IMMOBILITZAT	0,00	223.024,45	223.024,45	0,00	301.492,89	301.492,89	Ingressos de gestió ordinària	8.134.715,10	7.677.970,51
002	PÈRDUES PER DETERIORAMENT	0,00	42.079,16	42.079,16	0,00	57.144,50	57.144,50	Ingressos financers		
003	Altres Despeses	0,00	0,00	0,00	0,00	1.727,91	1.727,91	ALTRES INGRESSOS	161.654,95	55.649,52
241	FOMENT DE L'OCUPACIÓ.	6.894.980,27	0,00	6.894.980,27	6.196.977,53	0,00	6.196.977,53			
324	FUNCIONAMENT DE CENTRES DOCENTS D'ENSENYAMENT SECUNDARI	523.040,62	0,00	523.040,62	501.924,57	0,00	501.924,57			
<b>TOTAL</b>		7.418.020,89	265.103,61	7.683.124,50	6.698.902,10	360.365,30	7.059.267,40	<b>TOTAL</b>	8.296.370,05	7.733.620,03



### OPERACIONS PER ADMINISTRACIÓ DE RECURSOS PER COMPTE D'ALTRES ENS PÚBLICS

OBLIGACIONS DERIVADES DE LA GESTIÓ

EXERCICI 2019

ENS TITULAR		CONCEPTE		PENDENT DE PAGAMENT A 1 DE GENER	MODIFICACIONS SALDO INICIAL	RECAPTACIÓ LÍQUIDA	REINTEGRA	TOTAL A PAGAR	PAGAMENTS REALITZATS	PENDENTS DE PAGAMENT A 31 DE DESEMBRE
NIF	DENOMINACIÓ	CODI	DESCRIPCIÓ							
TOTAL										
TOTAL										





**ESTAT D'EVOLUCIÓ I SITUACIÓ DELS RECURSOS ADMINISTRATS PER COMPTE D'ALTRES ENS PÚBLICS.**

I. DESENVOLUPAMENT DEL PROCÉS DE GESTIÓ DELS RECURSOS

EXERCICI

2019

CONCEPTE		DRETS PENDENTS DE COBRAMENT A 1 DE GENER	MODIFICACIONS SALDO INICIAL	DRETS RECONEGUTS	DRETS ANUL·LATS	DRETS CANCEL·LATS	RECAPTACIÓ NETA	DRETS PENDENTS DE COBRAMENT A 31 DE
CODI	DESCRIPCIÓ							
TOTAL								



## DRETS ANUL-LATS

CONCEPTE		ANUL·LACIÓ DE LIQUIDACIONS	DEVOLUCIÓ D'INGRESSOS	TOTAL DRETS ANUL-LATS
CODI	DESCRIPCIÓ			
TOTAL				



DRETS CANCEL·LATS

CONCEPTE		COBRAMENTS EN ESPÈCIE	INSOLVÈNCIES	PRESCRIPCIONS	ALTRES CAUSES	TOTAL DRETS CANCEL·LATS
CODI	DESCRIPCIÓ					
TOTAL						





**Operacions per Administració de Recursos per Compte d'Altres Ens Públics**  
Desenvolupament de la Gestió

## DEVOLUCIONS D'INGRESSOS

**EXERCICI 2019**

CONCEPTE		PENDENTS DE PAGAMENT A 1 DE GENER	MODIFICACIONS SALDO INICIAL I ANUL·LACIONS	RECONEGUDES EN L'EXERCICI	TOTAL DEVOLUCIONS RECONEGUDES	PRESCRIPCIONS	PAGADES EN L'EXERCICI	PENDENTS DE PAGAMENT A 31 DE DESEMBRE
CODI	DESCRIPCIÓ							
TOTAL								

**ESTAT DE DEUTORS NO PRESSUPOSTARIS**

**EXERCICI: 2019**

DEUTORS

COMPTE	CONCEPTE		SALDO 1 DE GENER	MODIFICACIONS SALDO INICIAL	CÀRRECS REALITZATS EN EXERCICI	TOTAL DEUTORS	ABONAMENTS REALITZATS EN EXERCICI	DEUTORS PENDENTS DE COBRAMENT A 31 DE
	CODI	DESCRIPCIÓ						
4400	10042	DEUTORS PER IVA	1.857,94		2.815,50	4.673,44	3.890,61	782,83
TOTAL COMPT			1.857,94		2.815,50	4.673,44	3.890,61	782,83
4490	10022	Deutors per provisions de fons avançats	3,13		1.100,00	1.103,13	1.100,00	3,13
TOTAL COMPT			3,13		1.100,00	1.103,13	1.100,00	3,13
4491	10004	DEUTORS NÒMINA, PAGAMENTS EXCESSIUS	37,67			37,67		37,67
TOTAL COMPT			37,67			37,67		37,67
4720	90001	HISENDA PUBLICA I.V.A. SOPORTAT	209,21		28,56	237,77		237,77
TOTAL COMPT			209,21		28,56	237,77		237,77
TOTAL			2.107,95		3.944,06	6.052,01	4.990,61	1.061,40

**ESTAT DE CREDITORS NO PRESSUPOSTARIS**

**EXERCICI: 2019**

CREDITORS

COMPTE	CONCEPTE		SALDO 1 DE GENER	MODIFICACIONS SALDO INICIAL	ABONAMENTS REALITZATS EN EXERCICI	TOTAL CREDITORS	CÀRRECS REALITZATS EN EXERCICI	CREDITORS PDTS. DE PAGAMENT A 31 DE DESEMBRE
	CODI	DESCRIPCIÓ						
4100	20049	CREDITORS PER IVA			28,56	28,56		28,56
TOTAL COMPT					28,56	28,56		28,56
4190	20501	CREDITORS PER CONCEPTES RETRIBUTIUS	234,38			234,38		234,38
4190	20995	CREDITOR PER PAGAMENT RD 4/2012	301.477,28			301.477,28		301.477,28
TOTAL COMPT			301.711,66			301.711,66		301.711,66
4750	20040	HISENDA PUBLICA, CREDITORA PER IVA	2.619,69		2.050,65	4.670,34	4.670,34	
TOTAL COMPT			2.619,69		2.050,65	4.670,34	4.670,34	
4751	20001	I.R.P.F. RENDIMENTS TREBALL (A)	130.891,43		504.182,86	635.074,29	482.758,49	152.315,80
4751	20002	I.R.P.F. PROFESSIONALS (G)	1.743,83		11.426,70	13.170,53	10.231,36	2.939,17
4751	20006	I.R.P.F.CURSOS I CONFERÈNCIES (F)	714,03		4.663,19	5.377,22	4.453,75	923,47
TOTAL COMPT			133.349,29		520.272,75	653.622,04	497.443,60	156.178,44
4760	20030	QUOTA SEURETAT SOCIAL DEL PERSONAL	26.369,85		324.492,72	350.862,57	317.574,61	33.287,96
TOTAL COMPT			26.369,85		324.492,72	350.862,57	317.574,61	33.287,96
4770	91001	HISENDA PUBLICA I.V.A. REPERCUTIT	-150,57		2.815,50	2.664,93	2.050,65	614,28
TOTAL COMPT			-150,57		2.815,50	2.664,93	2.050,65	614,28

**ESTAT DE CREDITORS NO PRESSUPOSTARIS**

**EXERCICI: 2019**

CREDITORS

COMPTE	CONCEPTE		SALDO 1 DE GENER	MODIFICACIONS SALDO INICIAL	ABONAMENTS REALITZATS EN EXERCICI	TOTAL CREDITORS	CÀRRECS REALITZATS EN EXERCICI	CREDITORS PDTS. DE PAGAMENT A 31 DE DESEMBRE
	CODI	DESCRIPCIÓ						
5600	20150	FIANCES D'EMPRESES PRIVADES	3.216,17		161,88	3.378,05	1.425,00	1.953,05
TOTAL COMPT			3.216,17		161,88	3.378,05	1.425,00	1.953,05
5616	20060	RETENCIONS JUDICIALS D'HAVERS			8.065,13	8.065,13	6.664,38	1.400,75
TOTAL COMPT					8.065,13	8.065,13	6.664,38	1.400,75
TOTAL			467.266,66		857.887,19	1.325.153,85	829.828,58	495.325,27



OPERACIONS NO PRESSUPOSTÀRIES DE TRESORERIA

Data obtenció 12/05/2020

Pàg. 1

EXERCICI: 2019

COBRAMENTS PENDENTS D'APLICACIÓ

COMPTE	CONCEPTE		COBRAMENTS PDTs. D'APLICACIÓ A 1 DE GENER	MODIFICACIONS SALDO INICIAL	COBRAMENTS REALITZATS EN EXERCICI	TOTAL COBRAMENTS PDTs. APLICACIÓ	COBRAMENTS APLICATS EN EXERCICI	COBRAMENTS PDTs. D'APLICACIÓ A 31 DE DESEMBRE
	CODI	DESCRIPCIÓ						
5540	30002	REINTEGRAMENT BESTRETES PENDENTS D'APLICACIÓ			5.311,56	5.311,56	4.850,45	461,11
5540	30016	INGRESSOS EN COMPTES OPERATIVES PENDENTS D'APLICACIÓ	1.630.195,76		461.741,13	2.091.936,89	1.277.000,33	814.936,56
TOTAL COMPTE			1.630.195,76		467.052,69	2.097.248,45	1.281.850,78	815.397,67
TOTAL			1.630.195,76		467.052,69	2.097.248,45	1.281.850,78	815.397,67

**OPERACIONS NO PRESSUPOSTÀRIES DE TRESORERIA**

Data obtenció 12/05/2020

Pàg. 1

**EXERCICI: 2019**

**PAGAMENTS PENDENTS D'APLICACIÓ**

COMPTE	CONCEPTE		PAGAMENTS PDTS. APLICACIÓ A 1 DE GENER	MODIFICACIONS SALDO INICIAL	PAGAMENTS REALITZATS EN EXERCICI	TOTAL PAGAMENTS PDTS. APLICACIÓ	PAGAMENTS APLICATS EN EXERCICI	PAGAMENTS PDTS. D'APLICACIÓ A 31 DE DESEMBRE
	CODI	DESCRIPCIÓ						
5581	42000	PROVISIONS DE FONTS PER BCF DE CAIXA PDTS. DE J			5.724,55	5.724,55	5.724,55	
TOTAL COMPT					5.724,55	5.724,55	5.724,55	
5585	45000	LLIURAMENTS PER A PROVISIONS DE FONTS	5.715,55		5.724,55	11.440,10	5.715,55	5.724,55
TOTAL COMPT			5.715,55		5.724,55	11.440,10	5.715,55	5.724,55
TOTAL			5.715,55		11.449,10	17.164,65	11.440,10	5.724,55



Data obtenció 12/05/2020

Exercici: 2019

**CONTRACTACIÓ ADMINISTRATIVA. PROCEDIMENTS D'ADJUDICACIÓ**

TIPUS DE CONTRACTE	PROCEDIMENT OBERT			PROCEDIMENT RESTRINGIT			PROCEDIMENT NEGOCIAT			DIÀLEG COMPETITIU	ADJUDICACIÓ DIRECTA	TOTAL
	*MULTIPLIC. CRITERI	ÚNIC CRITERI	TOTAL	*MULTIPLIC. CRITERI	ÚNIC CRITERI	TOTAL	AMB PUBLICITAT	SENSE PUBLICITAT	TOTAL			
- De Obras											25.652,00	25.652,00
- De suministro											299.710,07	299.710,07
- Patrimoniales												
- De gestión de servicios públicos											1.372,57	1.372,57
- De servicios	51.458,54		51.458,54								499.817,32	551.275,86
- De concesion de obra publica												
- De colaboración entre el sector publico y el sector privado												
- De caracter administrativo especial											2.608,33	2.608,33
- Otros											39.834,55	39.834,55
TOTAL	51.458,54		51.458,54								868.994,84	920.453,38



**ESTAT DE VALORS REBUTS EN DIPÒSIT**

**EXERCICI: 2019**

CONCEPTE	DESCRIPCIÓ	SALDO 1 DE GNER	MODIFICACIONS SALDO INICIAL	DIPÒSITS REBUTS EN EXERCICI	TOTAL DIPÒSITS REBUTS	DIPÒSITS CANCEL·LATS	DIPÒSITS PENDENTS DE DEVOLUCIÓ A 31 DE DESEMBRE
70301	AVALS COMPROMISOS URBANÍSTICS						
70303	AVALS FIANCES RECAPTADORS						
70305	AVALS ALTRES FIANCES						
70307	AVALS D'ALTRES EMPRESES PRIVADES						
70308	AVALS DE PARTICULARS						
70309	AVALS ALTRES DIPOSITS REBUTS						
TOTAL							



**PRESSUPOST DE DESPESES. EXERCICI CORRENT**
**MODIFICACIONS DE CRÈDIT**

EXERCICI 2019

APLIC. PRESSUPOSTÀRIA	DESCRIPCIÓ	CRÈDITS EXTRAORD.	SUPLEMENTS DE CRÈDIT	AMPLIACIONS DE CRÈDIT	TRANSFERÈNCIES CRÈDIT		INCORPORACIÓ ROMANENTS DE CRÈDIT	CRÈDITS GENERATS	BAIXES PER ANUL-L.	AJUSTAMENTS PER PRÒRROGA	TOTAL MODIFICACIÓ
					POSITIVES	NEGATIVES					
74.2410.13000	RETRIBUCIONS BÀSIQUES PERSONAL LABORAL FIXE				27.000,00	4.500,00	48.912,71	78.365,44			149.778,15
74.2410.13100	RETRIBUCIONS BÀSIQUES PERSONAL LABORAL TEMPORAL				17.500,00	27.000,00	843.214,27	1.845.313,18			2.679.027,45
74.2410.14300	REMUNERACIONS ALTRE PERSONAL. ALUMNES						106.508,46	1.072.521,72			1.179.030,18
74.2410.16000	SEGURETAT SOCIAL EMPRESA					55.000,00	376.282,21	911.455,68			1.232.737,89
74.2410.20202	Lloguers immobles						1.567,93				1.567,93
74.2410.20300	LLOGUER MAQUINARIA						10.411,12	7.742,40			-2.668,72
74.2410.21200	DESPESES REPARACIO I MANTENIMENT ED. ADM.				30.000,00						30.000,00
74.2410.22000	MATERIAL D'OFICINA						15.699,62	5.190,00			20.889,62
74.2410.22104	VESTUARI						11.728,83	34.735,00			46.463,83
74.2410.22199	ALTRES SUBMINISTRAMENTS.				10.411,12		141.867,26	89.390,67			241.669,05
74.2410.22300	Serveis de transport						5.559,40				5.559,40
74.2410.22400	PRIMES D'ASSEGURANCES						12.911,16	7.830,00			20.741,16
74.2410.22602	Publicitat i propaganda						6.267,25				6.267,25
74.2410.22699	ALTRES DESPESES DIVERSES				15.000,00		267.191,29	244.517,78			526.709,07
74.2410.22799	ALTRES TREBALLS REALITZATS PER ALTRES EMPRESES I PROFES.						125.962,84	188.816,41			301.779,25
74.2410.23020	DIETES DEL PERSONAL						376,37				376,37
74.2410.48100	Premis i beques						19.528,80				19.528,80
74.2410.48101	PREMIS I BEQUES						118.126,16				118.126,16
74.2410.62300	ADQUISICIÓ PARAMENTS, ÚTILS I EINES				10.000,00						10.000,00
74.2411.13000	RETRIBUCIONS BÀSIQUES PERSONAL LABORAL FIXE										-30.000,00
74.2411.13100	RETRIBUCIONS BÀSIQUES PERSONAL LABORAL TEMPORAL				30.000,00						30.000,00
74.2411.14300	REMUNERACIONS ALTRE PERSONAL.							58.583,70			58.583,70
74.3240.13000	RETRIBUCIONS BÀSIQUES PERSONAL LABORAL FIXE										-100.000,00
74.3240.13100	RETRIBUCIONS BÀSIQUES PERS.LABORAL TEMPORAL				100.000,00						100.000,00
74.3240.16000	SEGURETAT SOCIAL.					3.000,00					-3.000,00



**PRESSUPOST DE DESPESES. EXERCICI CORRENT**

Data obtenció 12/05/2020

Pàg. 2

**MODIFICACIONS DE CRÈDIT**

EXERCICI 2019

APLIC. PRESSUPOSTÀRIA	DESCRIPCIÓ	CRÈDITS EXTRAORD.	SUPLEMENTS DE CRÈDIT	AMPLIACIONS DE CRÈDIT	TRANSFERÈNCIES CRÈDIT		INCORPORACIÓ ROMANENTS DE CRÈDIT	CRÈDITS GENERATS	BAIXES PER ANUL·L.	AJUSTAMENTS PER PRÒRROGA	TOTAL MODIFICACIÓ
					POSITIVES	NEGATIVES					
74.3240.48100	PREMIS I BEQUES				3.000,00						3.000,00
	TOTAL				242.911,12	242.911,12	2.109.446,96	4.536.719,58			6.646.166,54



## PRESSUPOST DE DESPESES

## ROMANENTS DE CRÈDIT

EXERCICI 2019

APLIC. PRESSUPOSTÀRIA	DESCRIPCIÓ	ROMANENTS COMPROMESOS			ROMNENTS NO COMPROMESOS		
		INCORPORABLES	NO INCORPORABL	TOTAL	INCORPORABLES	NO INCORPORABLE	TOTAL
2019 74 2410 13000	RETRIBUCIONS BÀSIQUES PERSONAL LABORAL FIXE					361.710,36	361.710,36
2019 74 2410 13100	RETRIBUCIONS BÀSIQUES PERSONAL LABORAL TEMPORAL					845.885,81	845.885,81
2019 74 2410 13103	INDEMNITZACIONS PERSONAL LABORAL					7.266,02	7.266,02
2019 74 2410 14300	REMUNERACIONS ALTRE PERSONAL. ALUMNES					118.190,53	118.190,53
2019 74 2410 15000	PRODUCTIVITAT					17.135,53	17.135,53
2019 74 2410 16000	SEGURETAT SOCIAL EMPRESA					400.364,19	400.364,19
2019 74 2410 16008	ASSISTÈNCIA MÈDIC-FARMACÈUTICA.					551,42	551,42
2019 74 2410 16200	FORMACIÓ I PERFECCIONAMENT DEL PERSONAL.					3.000,00	3.000,00
2019 74 2410 16209	ALTRES DESPESES SOCIALS.					520,00	520,00
2019 74 2410 20202	Lloguers immobles					1.567,93	1.567,93
2019 74 2410 20300	LLOGUER MAQUINARIA					7.742,40	7.742,40
2019 74 2410 21200	DESPESES REPARACIO I MANTENIMENT ED. ADM.	25.652,00		25.652,00	2.117,12		2.117,12
2019 74 2410 21300	REPARACIO MANTENIMENT MAQUINARIA					149,03	149,03
2019 74 2410 22000	MATERIAL D'OFICINA					13.615,45	13.615,45
2019 74 2410 22002	MATERIAL INFORMÀTIC NO INVENTARIABLE					17.340,99	17.340,99
2019 74 2410 22100	SUBMINISTRAMENT D'ENERGIA ELÈCTRICA					1.232,87	1.232,87
2019 74 2410 22101	SUBMINISTRAMENT D'AIGUA					76,68	76,68
2019 74 2410 22103	COMBUSTIBLE I CARBURANTS					-975,17	-975,17
2019 74 2410 22104	VESTUARI					52.258,81	52.258,81
2019 74 2410 22199	ALTRES SUBMINISTRAMENTS.					159.790,81	159.790,81
2019 74 2410 22200	SERVEIS DE TELECOMUNICACIONS					-399,05	-399,05



## PRESSUPOST DE DESPESES

## ROMANENTS DE CRÈDIT

EXERCICI 2019

APLIC. PRESSUPOSTÀRIA	DESCRIPCIÓ	ROMANENTS COMPROMESOS			ROMNENTS NO COMPROMESOS		
		INCORPORABLES	NO INCORPORABL	TOTAL	INCORPORABLES	NO INCORPORABLE	TOTAL
2019 74 2410 22201	COMUNICACIONS POSTALS					1.013,94	1.013,94
2019 74 2410 22300	Serveis de transport					5.559,40	5.559,40
2019 74 2410 22400	PRIMES D'ASSEGURANCES					18.721,16	18.721,16
2019 74 2410 22602	Publicitat i propaganda					6.267,25	6.267,25
2019 74 2410 22699	ALTRES DESPESES DIVERSES				15.000,00	403.740,03	418.740,03
2019 74 2410 22700	SERVEI NETEJA	0,06		0,06		-715,80	-715,80
2019 74 2410 22799	ALTRES TREBALLS REALITZATS PER ALTRES EMPRESES I PROFES.					175.936,34	175.936,34
2019 74 2410 23020	DIETES DEL PERSONAL					1.754,08	1.754,08
2019 74 2410 23300	ALTRES INDEMNITZACIONS PER RAÓ DEL SERVEI					594,36	594,36
2019 74 2410 35200	INTERESSOS DE DEMORA.					4.575,38	4.575,38
2019 74 2410 35900	ALTRES DESPESES FINANCERES					713,12	713,12
2019 74 2410 48003	TRANSFERENCIA CORRENT A FIRA DE LLEIDA						
2019 74 2410 48005	TRANSFERÈNCIA CORRENT FUNDACIÓ UCEIF						
2019 74 2410 48100	Premis i beques					19.528,80	19.528,80
2019 74 2410 48101	PREMIS I BEQUES					118.126,16	118.126,16
2019 74 2410 62200	EDIFICI VIVER FP PCİTAL				7.000,00		7.000,00
2019 74 2410 62300	ADQUISICIÓ PARAMENTS, ÚTILS I EINES				4.691,59		4.691,59
2019 74 2410 62400	ELEMENTS DE TRANSPORT				2.436,69		2.436,69
2019 74 2410 62500	MOBILIARI				-2.064,73		-2.064,73
2019 74 2410 62601	EQUIPS PROCÉS INFORMACIÓ	293,28		293,28	-8.611,39		-8.611,39
2019 74 2410 83100	BESTRETES AL PERSONAL				19.020,00		19.020,00
2019 74 2411 13000	RETRIBUCIONS BÀSIQUES PERSONAL LABORAL FIXE					-56.478,54	-56.478,54
2019 74 2411 13100	RETRIBUCIONS BÀSIQUES PERSONAL LABORAL TEMPORAL				-8.456,85		-8.456,85



## PRESSUPOST DE DESPESES

## ROMANENTS DE CRÈDIT

EXERCICI 2019

APLIC. PRESSUPOSTÀRIA	DESCRIPCIÓ	ROMANENTS COMPROMESOS			ROMNENTS NO COMPROMESOS		
		INCORPORABLES	NO INCORPORABL	TOTAL	INCORPORABLES	NO INCORPORABLE	TOTAL
2019 74 2411 13103	INDEMNITZACIONS PERSONAL LABORAL					-1.985,12	-1.985,12
2019 74 2411 14300	REMUNERACIONS ALTRE PERSONAL.					-36.593,92	-36.593,92
2019 74 2411 15000	PRODUCTIVITAT					-466,11	-466,11
2019 74 2411 16000	SEGURETAT SOCIAL EMPRESAL					27.584,15	27.584,15
2019 74 2411 21200	REPARACIÓ I MANTENIMENT D'EDIFICIS					-2.365,01	-2.365,01
2019 74 2411 21300	REPARACIO I MANTENIMENT MAQUINARIA					2.504,35	2.504,35
2019 74 2411 22000	MATERIAL D'OFICINA					-621,51	-621,51
2019 74 2411 22100	ELECTRICITAT					-1.107,71	-1.107,71
2019 74 2411 22101	SUBMINISTRAMENT AIGUA					-318,14	-318,14
2019 74 2411 22103	SUMINISTRAMENT COMBUSTIBLE I CARBURANTS					5.091,96	5.091,96
2019 74 2411 22104	VESTUARI					-5.792,06	-5.792,06
2019 74 2411 22199	ALTRES SUBMINISTRAMENTS.	532,40		532,40		-6.175,72	-6.175,72
2019 74 2411 22200	SERVEIS DE TELECOMUNICACIONS.					720,34	720,34
2019 74 2411 22400	PRIMES D'ASSEGURANCES					4.000,00	4.000,00
2019 74 2411 22699	ALTRES DESPESES DIVERSES					-3.923,00	-3.923,00
2019 74 2411 22700	SERVEI DE NETEJA					-2.811,57	-2.811,57
2019 74 2411 22799	ALTRES TREBALLS REALITZATS PER ALTRES EMPRESES I PROFES.					11.228,20	11.228,20
2019 74 2411 23020	DIETES DEL PERSONAL					87,18	87,18
2019 74 2411 62300	ADQUISICIÓ PARAMENTS, ÚTILS I EINES				-713,70		-713,70
2019 74 2411 62400	ELEMENTS DE TRANSPORT				1.199,32		1.199,32
2019 74 3240 13000	RETRIBUCIONS BÀSIQUES PERSONAL LABORAL FIXE					-34.907,97	-34.907,97
2019 74 3240 13100	RETRIBUCIONS BÀSIQUES PERS.LABORAL TEMPORAL					22.212,15	22.212,15

**PRESSUPOST DE DESPESES**

**ROMANENTS DE CRÈDIT**

**EXERCICI 2019**

APLIC. PRESSUPOSTÀRIA	DESCRIPCIÓ	ROMANENTS COMPROMESOS			ROMNENTS NO COMPROMESOS		
		INCORPORABLES	NO INCORPORABL	TOTAL	INCORPORABLES	NO INCORPORABLE	TOTAL
2019 74 3240 13103	INDEMNITZACIONS PERSONAL LABORAL					-2.083,57	-2.083,57
2019 74 3240 15000	PRODUCTIVITAT					-478,94	-478,94
2019 74 3240 16000	SEGURETAT SOCIAL.					16.759,41	16.759,41
2019 74 3240 21200	REPARACIÓ I CONSERVACIÓ D'EDIFICIS					7.343,50	7.343,50
2019 74 3240 21300	REPARACIÓ I MANTENIMENT DE MAQUINÀRIA					-7.306,71	-7.306,71
2019 74 3240 22000	MATERIAL D'OFICINA					-1.402,04	-1.402,04
2019 74 3240 22100	ENERGIA ELÈCTRICA.					-1.428,18	-1.428,18
2019 74 3240 22101	SUBMINISTRAMENT D'AIGUA					224,93	224,93
2019 74 3240 22103	COMBUSTIBLES I CARBURANTS.					3.148,06	3.148,06
2019 74 3240 22104	VESTUARI.					792,82	792,82
2019 74 3240 22105	PRODUCTES ALIMENARIS					798,81	798,81
2019 74 3240 22199	ALTRES SUBMINISTRAMENTS.					-7.467,12	-7.467,12
2019 74 3240 22400	PRIMES D'ASSEGURANCES					1.000,00	1.000,00
2019 74 3240 22699	ALTRES DESPESES DIVERSES					3.236,53	3.236,53
2019 74 3240 22700	NETEGES	0,01		0,01		-1.039,56	-1.039,56
2019 74 3240 22799	ALTRES TREBALLS REALITZATS PER ALTRES EMPRESES I PROFES.					2.362,25	2.362,25
2019 74 3240 23020	DIETES DEL PERSONAL					1.000,00	1.000,00
2019 74 3240 48100	PREMIS I BEQUES				845,30		845,30
2019 74 3240 62300	ADQUISICIÓ PARAMENTS, ÚTILS I EINES				85,41		85,41
<b>TOTAL</b>		<b>26.477,75</b>		<b>26.477,75</b>	<b>32.548,76</b>	<b>2.698.180,97</b>	<b>2.730.729,73</b>



CREDITORS PER OPERACIONS PENDENTS D'APLICAR A PRESSUPOST

DESCRIPCIÓ DE LA DESPESA		APLICACIÓ PRESSUPOSTÀRIA	IMPORT PENDENT D'APLICAR A PRESSUPOST				IMPORT PAGAT A 31 DE DESEMBRE	OBSERVACIONS
CODI	DENOMINACIÓ		1 DE GENER	ABONAMENTS	CÀRRECS	A 31 DE DESEMBRE		
<b>TOTAL</b>								



**PRESSUPOST D' INGRESSOS. EXERCICI CORRENT  
PROCÉS DE GESTIÓ**

## DRETS ANUL·LATS

EXERCICI 2019

APLICACIÓ PRESSUPOSTÀRIA	DESCRIPCIÓ	ANUL·LACIÓ DE LIQUIDACIONS	APLAÇAMENT I FRACCIONAMENT	DEVOLUCIÓ D'INGRESSOS	TOTAL DRETS ANUL·LATS
74.39900	ALTRES INGRESSOS			25,20	25,20
74.39903	INGRESSOS ALUMNES. CURSOS ÀREA DE FORMACIÓ			48,00	48,00
74.45059	TRANSFERÈNCIES GENERALITAT ACCIONS FORMATIVES PRIORITÀRIES			1.702,26	1.702,26
74.45060	ALTRES TRANSFERÈNCIES CORRENTS GENERALITAT CATALUNYA			11.285,18	11.285,18
74.45080	SUBVENCIONS CORRENTS DE L'ADM GRAL DE LA CA			21.656,72	21.656,72
74.45083	TRANSFERENCIA GENERALITAT SUMA'T (1 ANY I 3 MESOS)			51.008,12	51.008,12
	TOTAL			85.725,48	85.725,48





PRESSUPOST D'INGRESSOS. EXERCICI CORRENT  
PROCÉS DE GESTIÓ

## DRETS CANCEL·LATS

EXERCICI 2019

APLICACIÓ PRESSUPOSTÀRIA	DESCRIPCIÓ	COBROS EN ESPÈCIE	INSOLVÈNCIES	ALTRES CAUSES	TOTAL DRETS CANCEL·LATS
	TOTAL				



**PRESSUPOST D' INGRESSOS. EXERCICI CORRENT  
PROCÉS DE GESTIÓ**

**RECAPTACIÓ NETA**

**EXERCICI 2019**

APLICACIÓ PRESSUPOSTÀRIA	DESCRIPCIÓ	RECAPTACIÓ TOTAL	DEVOLUCIONS D'INGRÉS	RECAPTACIÓ NETA
00.45060	ALTRES TRANSFERÈNCIES CORRENTS GENERALITAT CATALUNYA			
00.46700	TRANSFERÈNCIES DE CONSORCIS			
00.87010	Per a despeses amb finançament afectat			
74.34900	ALTRES PREUS PÚBLICS	10.061,54		10.061,54
74.39900	ALTRES INGRESSOS	8.227,83	25,20	8.202,63
74.39903	INGRESSOS ALUMNES. CURSOS ÀREA DE FORMACIÓ	35.243,60	48,00	35.195,60
74.39904	VENDA SERVEIS CET	4.512,80		4.512,80
74.39905	INGRESSOS ALUMNES ESCOLA JARDINERIA	446,20		446,20
74.40000	TRANSFERÈNCIA CORRENT AJUNTAMENT DE LLEIDA	1.858.583,70		1.858.583,70
74.45050	TRANSFERÈNCIES CORRENTS CONVENIS SUBSCRITS CCAA MAT.OCUPACIÓ	661.311,68		661.311,68
74.45059	TRANSFERÈNCIES GENERALITAT ACCIONS FORMATIVES PRIORITÀRIES		1.702,26	-1.702,26
74.45060	ALTRES TRANSFERÈNCIES CORRENTS GENERALITAT CATALUNYA	17.742,04	11.285,18	6.456,86
74.45080	SUBVENCIONS CORRENTS DE L'ADM GRAL DE LA CA	3.486.292,91	21.656,72	3.464.636,19
74.45083	TRANSFERENCIA GENERALITAT SUMA'T (1 ANY I 3 MESOS)		51.008,12	-51.008,12
74.46100	TRANSFERÈNCIES CORRENTS DIPUTACIÓ DE LLEIDA	59.678,23		59.678,23
74.46600	TRANSFERÈNCIES CONSELL COMARCAL SEGRIÀ	11.990,64		11.990,64
74.46700	TRANSFERÈNCIES DE CONSORCIS	13.700,95		13.700,95



**PRESSUPOST D' INGRESSOS. EXERCICI CORRENT  
PROCÉS DE GESTIÓ**

**RECAPTACIÓ NETA**

**EXERCICI 2019**

APLICACIÓ PRESSUPOSTÀRIA	DESCRIPCIÓ	RECAPTACIÓ TOTAL	DEVOLUCIONS D'INGRÉS	RECAPTACIÓ NETA
74.48000	TRANSFERENCIES INFORM. PROGRAMA SEFED			
74.83100	REINTEGRAMENT DE PRÈSTECES AL PERSONAL			
TOTAL		6.167.792,12	85.725,48	6.082.066,64

 PRESSUPOST D' INGRESSOS. EXERCICI CORRENT  
 PROCÉS DE GESTIÓ

## DEVOLUCIONS D'INGRESSOS

EXERCICI 2019

APLIC. PRESSUPOST.	DESCRIPCIÓ	PENDENT DE PAGAMENT A 1 DE GENER	MODIFICACIONS A LA SALUTACIÓ INICIAL I	RECONEGUDES A L'EXERCICI	TOTAL DEVOLUCIONS RECONEGUDES	PRESCRIPCIONS	PAGADES A L'EXERCICI	PENDENT DE PAGAMENT A 31 DE DESEMBRE
74.39900	ALTRES INGRESSOS			25,20	25,20		25,20	
74.39903	INGRESSOS ALUMNES. CURSOS ÀREA DE FORMACIÓ			48,00	48,00		48,00	
74.45059	TRANSFERÈNCIES GENERALITAT ACCIONS FORMATIVES			1.702,26	1.702,26		1.702,26	
74.45060	ALTRES TRANSFERÈNCIES CORRENTS GENERALITAT			11.285,18	11.285,18		11.285,18	
74.45080	SUBVENCIONS CORRENTS DE L'ADM GRAL DE LA CA			21.656,72	21.656,72		21.656,72	
74.45083	TRANSFERENCIA GENERALITAT SUMAT (1 ANY I 3 MESOS)			51.008,12	51.008,12		51.008,12	
TOTAL				85.725,48	85.725,48		85.725,48	



**PRESSUPOST D'INGRESSOS. EXERCICI CORRENT  
PROCÉS DE GESTIÓ**

**COMPROMISOS CONCERTATS****EXERCICI 2019**

APLICACIÓ PRESSUPOSTÀRIA	DESCRIPCIÓ	COMPROMISOS CONCERTATS			COMPROMISOS REALIZATS	COMPROMISOS PENDENTS DE REALITZAR A 31 DE DESEMBRE
		INCORPORATS DE PTS. TANCATS	A L'EXERCICI	TOTAL		
	TOTAL					



EXERCICIS TANCATS  
OBLIGACIONS DE PRESSUPOSTOS TANCATS

EXERCICI 2019

Aplic. Pressupostària	Descripció	Obligacions pendents de pagament a 1 de Gener	Modificacions saldo inicial i anul·lacions	Total Obligacions	Prescripcions	Pagaments realitzats	Obligacions pendents de pagament a 31 de Desembre
2018.74.2410.13100	RETRIBUCIONS BÀSIQUES PERSONAL LABORAL	1.681,15		1.681,15		1.681,15	
2018.74.2410.14300	REMUNERACIONS ALTRE PERSONAL. ALUMNES	4.030,15		4.030,15		4.030,15	
2018.74.2410.16000	SEGURETAT SOCIAL EMPRESA	71.915,53		71.915,53		71.915,53	
2018.74.2410.20202	ARENDA MENT EDIFICIS I ALTRES CONSTRUCCIONS	900,00		900,00		900,00	
2018.74.2410.22000	MATERIAL D'OFICINA	937,41		937,41		937,41	
2018.74.2410.22002	MATERIAL INFORMÀTIC NO INVENTARIABLE	2.899,64		2.899,64		2.899,64	
2018.74.2410.22100	SUBMINISTRAMENT D'ENERGIA ELÈCTRICA	1.964,17		1.964,17		1.964,17	
2018.74.2410.22101	SUBMINISTRAMENT D'AIGUA	116,40		116,40		116,40	
2018.74.2410.22103	COMBUSTIBLE I CARBURANTS	973,44		973,44		973,44	
2018.74.2410.22199	ALTRES SUBMINISTRAMENTS.	12.351,43		12.351,43		12.351,43	
2018.74.2410.22200	SERVEIS DE TELECOMUNICACIONS	1.075,23		1.075,23		1.075,23	
2018.74.2410.22201	COMUNICACIONS POSTALS	57,55		57,55		57,55	
2018.74.2410.22400	PRIMES D'ASSEGURANCES	1.980,00		1.980,00		1.980,00	
2018.74.2410.22699	ALTRES DESPESES DIVERSES	24.650,73		24.650,73		24.650,73	
2018.74.2410.22700	SERVEI NETEJA	5.659,51		5.659,51		5.659,51	

 EXERCICIS TANCATS  
 OBLIGACIONS DE PRESSUPOSTOS TANCATS

EXERCICI 2019

Aplic. Pressupostària	Descripció	Obligacions pendents de pagament a 1 de Gener	Modificacions saldo inicial i anul·lacions	Total Obligacions	Prescripcions	Pagaments realitzats	Obligacions pendents de pagament a 31 de Desembre
2018.74.2410.22799	ALTRES TREBALLS REALITZATS PER ALTRES	28.392,00		28.392,00		28.392,00	
2018.74.2410.48003	TRANSFERENCIA CORRENT A FIRA DE LLEIDA	32.198,78		32.198,78		32.198,78	
2018.74.2410.48005	TRANSFERÈNCIA CORRENT FUNDACIÓ UCEIF	5.000,00		5.000,00		5.000,00	
2018.74.2410.62300	ADQUISICIÓ PARAMENTS, ÚTILS I EINES	7.456,72		7.456,72		7.456,72	
2018.74.2410.62500	MOBILIARI	5.132,82		5.132,82		5.132,82	
2018.74.2410.62601	EQUIPS PROCÉS INFORMACIÓ	8.131,48		8.131,48		8.131,48	
2018.74.2411.21200	REPARACIÓ I MANTENIMENT D'EDIFICIS	3.496,39		3.496,39		3.496,39	
2018.74.2411.21300	REPARACIÓ I MANTENIMENT MAQUINARIA	3.168,76		3.168,76		3.168,76	
2018.74.2411.22000	MATERIAL D'OFICINA	223,65		223,65		223,65	
2018.74.2411.22100	ELECTRICITAT	1.573,66		1.573,66		1.573,66	
2018.74.2411.22103	SUMINISTRAMENT COMBUSTIBLE I CARBURANTS	6.653,20		6.653,20		6.653,20	
2018.74.2411.22104	VESTUARI	151,89		151,89		151,89	
2018.74.2411.22199	ALTRES SUBMINISTRAMENTS.	8.411,83		8.411,83		8.411,83	
2018.74.2411.22200	SERVEIS DE TELECOMUNICACIONS.	285,90		285,90		285,90	
2018.74.2411.22699	ALTRES DESPESES DIVERSES	2.683,58		2.683,58		2.683,58	

 EXERCICIS TANCATS  
 OBLIGACIONS DE PRESSUPOSTOS TANCATS

EXERCICI 2019

Aplic. Pressupostària	Descripció	Obligacions pendents de pagament a 1 de Gener	Modificacions saldo inicial i anul·lacions	Total Obligacions	Prescripcions	Pagaments realitzats	Obligacions pendents de pagament a 31 de Desembre
2018.74.2411.22700	SERVEI DE NETEJA	365,42		365,42		365,42	
2018.74.2411.22799	ALTRES TREBALLS REALITZATS PER ALTRES	3.636,05		3.636,05		3.636,05	
2018.74.2411.62300	ADQUISICIÓ PARAMENTS, ÚTILS I EINES	3.156,99		3.156,99		3.156,99	
2018.74.3240.16000	SEGURETAT SOCIAL.	12.000,00		12.000,00		12.000,00	
2018.74.3240.21200	REPARACIÓ I CONSERVACIÓ D'EDIFICIS	1.800,48		1.800,48		1.800,48	
2018.74.3240.21300	REPARACIÓ I MANTENIMENT DE MAQUINÀRIA	3.047,09		3.047,09		3.047,09	
2018.74.3240.22000	MATERIAL D'OFICINA	1.135,54		1.135,54		1.135,54	
2018.74.3240.22100	ENERGIA ELÈCTRICA.	2.912,93		2.912,93		2.912,93	
2018.74.3240.22101	SUBMINISTRAMENT D'AIGUA	151,32		151,32		151,32	
2018.74.3240.22104	VESTUARI.	1.215,47		1.215,47		1.215,47	
2018.74.3240.22105	PRODUCTES ALIMENTARIS	1.526,32		1.526,32		1.526,32	
2018.74.3240.22199	ALTRES SUBMINISTRAMENTS.	9.594,68		9.594,68		9.594,68	
2018.74.3240.22699	ALTRES DESPESES DIVERSES	868,86		868,86		868,86	
2018.74.3240.22700	NETEGES	2.690,70		2.690,70		2.690,70	
2018.74.3240.22799	ALTRES TREBALLS REALITZATS PER ALTRES	7.149,14		7.149,14		7.149,14	





**EXERCICIS TANCATS**  
**OBLIGACIONS DE PRESSUPOSTOS TANCATS**

EXERCICI 2019

Aplic. Pressupostària	Descripció	Obligacions pendents de pagament a 1 de Gener	Modificacions saldo inicial i anul·lacions	Total Obligacions	Prescripcions	Pagaments realitzats	Obligacions pendents de pagament a 31 de Desembre
2018.74.3240.48100	PREMIS I BEQUES	5.925,40		5.925,40		5.925,40	
2018.74.3240.62300	ADQUISICIÓ PARAMENTS, ÚTILS I EINES	3.602,81		3.602,81		3.602,81	
		304.932,20		304.932,20		304.932,20	



**PRESSUPOST D'INGRESSOS**  
**DRETS A COBRAR DE PRESSUPOSTOS TANCATS**

Data obtenció 12/05/2020

Pàg. 1

DRETS PENDENTS DE COBRAMENT TOTALS

EXERCICI 2019

APLICACIÓ PRESSUPOSTÀRIA	DESCRIPCIÓ	DRETS PENDENTS DE COBRAMENT A 1 DE GENER	MODIFICACIONS SALDO INICIAL	DRETS ANUL·LATS	DRETS CANCEL·LATS	RECAPTACIÓ	DRETS PENDENT DE COBRAMENT A 31 DE DESEMBRE
2011.74.45082	TRANSFERENCIA GENERALITAT REINICIA'T	21.576,20					21.576,20
2011.74.45084	TRANSFERENCIA GENERALITAT PROMO	14.934,51					14.934,51
2011.74.45085	TRANSFERENCIA GENERALITAT NORD	22.177,86					22.177,86
2011.74.45088	TRANSFERENCIES GENERALITAT ACCIONS OCUPACIO ENTITATS LOCALS	13.899,74					13.899,74
2011.74.48001	TRANSFERÈNCIES CORRENTS FUNDACIÓ PIMEC	736,00				736,00	
2014.74.45051	TRANSFERÈNCIES CORRENTS. JOVES PER L'OCUPACIÓ	46.867,50					46.867,50
2014.74.45058	TRANSFERENCIA GENERALITAT. TREBALL MIXT I FORMACIÓ	31.273,06					31.273,06
2014.74.45059	TRANSFERENCIES GENERALITAT. FOAP	26.963,44				19.556,61	7.406,83
2014.74.45081	TRANSFERÈNCIA GENERALITAT. ESPAIS DE RECERCA DE FEINA	5.200,00				5.200,00	
2014.74.45082	TRANSFERÈNCIA GENERALITAT. FEM OCUPACIÓ PER JOVES	67.200,00				23.189,10	44.010,90
2015.74.39900	ALTRES INGRESSOS	123,97					123,97
2015.74.39904	VENDA SERVEIS CET	67,50	-67,50				



**PRESSUPOST D'INGRESSOS**  
**DRETS A COBRAR DE PRESSUPOSTOS TANCATS**

Data obtenció 12/05/2020

Pàg. 2

## DRETS PENDENTS DE COBRAMENT TOTALS

EXERCICI 2019

APLICACIÓ PRESSUPOSTÀRIA	DESCRIPCIÓ	DRETS PENDENTS DE COBRAMENT A 1 DE GENER	MODIFICACIONS SALDO INICIAL	DRETS ANUL·LATS	DRETS CANCEL·LATS	RECAPTACIÓ	DRETS PENDENT DE COBRAMENT A 31 DE DESEMBRE
2015.74.45080	SUBVENCIONS CORRENTS DE L'ADMÓ GENERAL DE LA C.A	66.522,35	-3.339,24				63.183,11
2016.74.39900	ALTRES INGRESSOS	76,86					76,86
2016.74.39903	INGRESSOS ALUMNES. CURSOS ÀREA DE FORMACIÓ	48,00					48,00
2016.74.45080	SUBVENCIONS CORRENTS DE L'ADMÓ GENERAL DE LA C.A	102.633,85	-38.000,00			5.409,11	59.224,74
2016.74.48000	TRANSFERENCIES INFORM. PROGRAMA SEFED	91.135,44				91.135,44	
2016.74.83100	REINTEGRAMENT DE PRÈSTECES AL PERSONAL	1.111,51				1.033,73	77,78
2017.74.34900	ALTRES PREUS PÚBLICS	238,68					238,68
2017.74.39900	ALTRES INGRESSOS	107,44					107,44
2017.74.39904	VENDA SERVEIS CET	728,00	-728,00				
2017.74.45080	SUBVENCIONS CORRENTS DE L'ADMÓ GENERAL DE LA C.A	415.503,84	-16.749,74				398.754,10
2017.74.48000	TRANSFERENCIES INFORM. PROGRAMA SEFED	91.135,44				40.000,00	51.135,44
2017.74.83100	REINTEGRAMENT DE PRÈSTECES AL PERSONAL	750,05				666,72	83,33
2018.74.34900	ALTRES PREUS PÚBLICS	68,19					68,19
2018.74.39900	ALTRES INGRESSOS	7.184,17				7.130,45	53,72
2018.74.39903	INGRESSOS ALUMNES. CURSOS ÀREA DE FORMACIÓ	17.364,90	-3.612,00			13.752,90	



**PRESSUPOST D'INGRESSOS**  
DRETS A COBRAR DE PRESSUPOSTOS TANCATS

Data obtenció 12/05/2020

Pàg. 3

DRETS PENDENTS DE COBRAMENT TOTALS

EXERCICI 2019

APLICACIÓ PRESSUPOSTÀRIA	DESCRIPCIÓ	DRETS PENDENTS DE COBRAMENT A 1 DE GENER	MODIFICACIONS SALDO INICIAL	DRETS ANUL·LATS	DRETS CANCEL·LATS	RECAPTACIÓ	DRETS PENDENT DE COBRAMENT A 31 DE DESEMBRE
2018.74.39904	VENDA SERVEIS CET	2.642,70	-562,50			1.677,45	402,75
2018.74.40000	TRANSFERÈNCIA CORRENT AJUNTAMENT DE LLEIDA	927.271,00				927.271,00	
2018.74.45050	TRANSFERÈNCIES CORRENTS CONVENIS SUBSCRITS CCAA MAT.OCUPACIÓ	171.393,65				171.393,65	
2018.74.45080	SUBVENCIONS CORRENTS DE L'ADM GRAL DE LA CA	1.005.408,06				299.457,59	705.950,47
2018.74.48000	TRANSFERÈNCIES INFORM. PROGRAMA SEFED	91.135,44					91.135,44
2018.74.83100	REINTEGRAMENT DE PRÈSTECES AL PERSONAL	7.922,23				3.150,00	4.772,23
	TOTAL	3.251.401,58	-63.058,98			1.610.759,75	1.577.582,85

**PRESSUPOST D'INGRESSOS**

Data obtenció 12/05/2020

## DRETS A COBRAR DE PRESSUPOSTOS TANCATS

Pàg. 1

DRETS ANUL·LATS

**EXERCICI 2019**

APLICACIÓ PRESSUPOSTÀRIA	DESCRIPCIÓ	ANUL·LACIÓ DE LIQUIDACIONS	APLAÇAMENT I FRACCIONAMENT	TOTAL DRETS ANUL·LATS
TOTAL				



**PRESSUPOST D'INGRESSOS**  
DRETS A COBRAR DE PRESSUPOSTOS TANCATS

DRETS CANCEL·LATS

EXERCICI

2019

APLICACIÓ PRESSUPOSTÀRIA	DESCRIPCIÓ	COBROS EN ESPÈCIE	INSOLVÈNCIES	PRESCRIPCIONS	ALTRES CAUSES	TOTAL DRETS CANCEL·LATS
TOTAL						



## EXERCICIS TANCATS

Data obtenció 12/05/2020

Pàg. 1

## VARIACIÓ DE RESULTATS PRESSUPOSTARIS D' EXERCICIS ANTERIORS

	TOTAL VARIACIÓ DRETS	TOTAL VARIACIÓ OBLIGACIONS	EXERCICI 2019 VARIACIÓ DE RESULTATS PRESSUPOSTARIS D'EXERCICIS ANTERIORS
- a) Operacions corrents	-63.058,98		-63.058,98
- b) Operacions de capital			
1. TOTAL VARIACIÓ OPERACIONS NO FINANCERES (a+b)	-63.058,98		-63.058,98
- c) Actius financers			
- d) Passius financers			
2. TOTAL VARIACIÓ OPERACIONS FINANCERES ( c+d)			
TOTAL (1+2)	-63.058,98		-63.058,98



## EXERCICIS FUTURS

## COMPROMISOS DE DESPESA AMB CÀRREC A PRESSUPOSTOS D'EXERCICIS POSTERIORIS

EXERCICI 2019

APLIC. PRESSUPOSTÀRIA	DESCRIPCIÓ	COMPROMISOS DE DESPESES ADQUIRITS B CÀRREC AL PRESSUPOST DE L'EXERCICI				
		2.020	2.021	2.022	2.023	ANYS SUCCESSIUS
2019.74.2410.16000	SEGURETAT SOCIAL EMPRESA					
2019.74.2410.20300	LLOGUER MAQUINARIA					
2019.74.2410.22100	SUBMINISTRAMENT D'ENERGIA ELÈCTRICA	31.000,00				
2019.74.2410.22101	SUBMINISTRAMENT D'AIGUA					
2019.74.2410.22103	COMBUSTIBLE I CARBURANTS	5.400,00				
2019.74.2410.22104	VESTUARI					
2019.74.2410.22199	ALTRES SUBMINISTRAMENTS.					
2019.74.2410.22200	SERVEIS DE TELECOMUNICACIONS					
2019.74.2410.22201	COMUNICACIONS POSTALS					
2019.74.2410.22400	PRIMES D'ASSEGURANCES					
2019.74.2410.22699	ALTRES DESPESES DIVERSES					
2019.74.2410.22700	SERVEI NETEJA	47.619,78	3.932,37			
2019.74.2410.22799	ALTRES TREBALLS REALITZATS PER ALTRES EMPRESSES I PROFES.					
2019.74.2411.22000	MATERIAL D'OFICINA					
2019.74.2411.22101	SUBMINISTRAMENT AIGUA					
2019.74.2411.22103	SUBMINISTRAMENT COMBUSTIBLE I CARBURANTS					
2019.74.2411.22104	VESTUARI					
2019.74.2411.22199	ALTRES SUBMINISTRAMENTS.					





## EXERCICIS FUTURS

## COMPROMISOS DE DESPESA AMB CÀRREC A PRESSUPOSTOS D'EXERCICIS POSTERIORIS

EXERCICI 2019

APLIC. PRESSUPOSTÀRIA	DESCRIPCIÓ	COMPROMISOS DE DESPESES ADQUIRITS B CÀRREC AL PRESSUPOST DE L'EXERCICI				
		2.020	2.021	2.022	2.023	ANYS SUCCESSIUS
2019.74.2411.22200	SERVEIS DE TELECOMUNICACIONS.					
2019.74.2411.22400	PRIMES D'ASSEGURANCES					
2019.74.2411.22699	ALTRES DESPESES DIVERSES					
2019.74.2411.22700	SERVEI DE NETEJA	4.077,22	352,84			
2019.74.2411.22799	ALTRES TREBALLS REALITZATS PER ALTRES EMPRESSES I PROFES.					
2019.74.3240.22100	ENERGIA ELÈCTRICA.	4.000,00				
2019.74.3240.22101	SUBMINISTRAMENT D'AIGUA					
2019.74.3240.22103	COMBUSTIBLES I CARBURANTS.	3.600,00				
2019.74.3240.22104	VESTUARI.					
2019.74.3240.22105	PRODUCTES ALIMENTARIS					
2019.74.3240.22199	ALTRES SUBMINISTRAMENTS.					
2019.74.3240.22400	PRIMES D'ASSEGURANCES					
2019.74.3240.22699	ALTRES DESPESES DIVERSES					
2019.74.3240.22700	NETEGES	17.367,37	1.470,15			
2019.74.3240.22799	ALTRES TREBALLS REALITZATS PER ALTRES EMPRESSES I PROFES.					
	TOTAL	113.064,37	5.755,36			



## EXERCICIS FUTURS

## COMPROMISOS D'INGRÉS AMB CÀRREC A PRESSUPOSTOS D'EXERCICIS POSTERIORIS

EXERCICI 2019

APLICACIÓ PRESSUPOSTÀRIA	DESCRIPCIÓ	COMPROMISOS D'INGRESSOS CONCERTATS IMPUTABLES A L'EXERCICI				
		2020	2021	2022	2023	ANYS SUCCESSIUS
	TOTAL					

**INFORMACIÓ PRESSUPOSTÀRIA**  
**EXECUCIÓ DE PROJECTES DE DESPESES**

Resum d'execució

Codi Projecte / Denominació	ANY D' INICI	DURADA (anys)	DESPESA PREVISTA	DESPESA COMPROMESA	OBLIGACIONS RECONEGUDES			DESPESA PENDENT DE REALITZAR	FINANÇAMENT AFECTAT
					1 DE GENER	A L'EXERCICI	TOTAL		
2007.3.IPI07.13.IPI 07/08	2.007,00	1							NO
2007.3.PAR 7.11.PARMI 07/08	2.007,00	1	-2,45				-2,45		NO
2008.3.SPE08.5.SECTORS PRIORITARIS I EMERGENTS 08	2.008,00	1							NO
2010.3.1207.18.ACCIONS PER L'OCUPACIÓ AMB ENTITATS	2.010,00	8	1.712.424,15	1.620.194,41	1.620.194,41		1.620.194,41	92.229,74	SÍ
2010.3.683.1.4.ACC.FORM.PRIOR.A BRIL/MAIG	2.010,00	9	143.154,30	140.856,71	140.856,71		140.856,71	2.297,59	SÍ
2010.3.683.3.12.ACC.FORM.PRIOR. SETEMBRE	2.010,00	0	93.978,00	76.160,69	76.160,69		76.160,69	17.817,31	SÍ
2010.3.683.4.14.ACC.FORM.PRIOR. OCTUBRE	2.010,00	0	60.282,00	55.293,36	55.293,36		55.293,36	4.988,64	SÍ
2010.3.683.5.16.ACC.FORM.PRIOR. NOV/DES	2.010,00	0	90.423,00	81.889,94	81.889,94		81.889,94	8.533,06	SÍ
2011.3.1151.10.2A FASE CASA D'OFICIS	2.011,00	1	561.276,03	556.099,23	556.099,23		556.099,23	5.176,80	SÍ



**INFORMACIÓ PRESSUPOSTÀRIA**  
**EXECUCIÓ DE PROJECTES DE DESPESES**

Resum d'execució

Codi Projecte / Denominació	ANY D' INICI	DURADA (anys)	DESPESA PREVISTA	DESPESA COMPROMESA	OBLIGACIONS RECONEGUDES			DESPESA PENDENT DE REALITZAR	FINANÇAMENT AFECTAT
					1 DE GENER	A L'EXERCICI	TOTAL		
2011.3.1283.19.PQPI 2012	2.011,00	1	155.142,91	140.297,52	140.297,52		140.297,52	14.845,39	SÍ
2011.3.1333.18.PIMEC 2011	2.011,00	3	3.680,00					3.680,00	SÍ
2011.3.1345.24.PROMO2	2.011,00	1	37.336,27	37.336,27	37.336,27		37.336,27		SÍ
2011.3.1346.16.REINICIA'T 2012	2.011,00	1	107.881,03	107.881,03	107.881,03		107.881,03		SÍ
2011.3.1347.25.IPI 2012	2.011,00	5	261.399,64	247.011,77	247.011,77		247.011,77	14.387,87	SÍ
2011.3.1490.11.IMONORD 1	2.011,00	1	23.866,13	23.866,13	23.866,13		23.866,13		SÍ
2011.3.1654.23.IMONORD2	2.011,00	1	37.336,26	37.336,26	37.336,26		37.336,26		SÍ
2011.3.1655.20.SECTOR PRIORITARIS 2011-2012	2.011,00	4	271.864,99	239.182,46	239.182,46		239.182,46	32.682,53	SÍ
2011.3.3001.6.SUMA'T 2011	2.011,00	9	267.029,94	231.725,57	231.725,57		231.725,57	35.304,37	SÍ

**INFORMACIÓ PRESSUPOSTÀRIA**  
**EXECUCIÓ DE PROJECTES DE DESPESES**

Resum d'execució

Codi Projecte / Denominació	ANY D' INICI	DURADA (anys)	DESPESA PREVISTA	DESPESA COMPROMESA	OBLIGACIONS RECONEGUDES			DESPESA PENDENT DE REALITZAR	FINANÇAMENT AFECTAT
					1 DE GENER	A L'EXERCICI	TOTAL		
2011.3.7290.2.IPI 2011	2.011,00	1	262.864,80	257.055,70	257.055,70		257.055,70	5.809,10	SÍ
2013.3.2217.35.JOVES FORMACIÓ PROFESSIONALITZADA	2.013,00	1	128.721,59	112.610,18	112.610,18		112.610,18	16.111,41	SÍ
2013.3.2278.9.FOAP OP.BAS.FABRICACIÓ MECÀNICA	2.013,00	1	8.032,50	5.307,80	5.307,80		5.307,80	2.724,70	SÍ
2013.3.2284.15.FOAP PRÀCTIQUES TREBALL DOMÈSTIC	2.013,00	1	2.714,84	2.018,05	2.018,05		2.018,05	696,79	SÍ
2014.3.2465.18.FEM OCUPACIÓ JOVES FORMACIÓ	2.014,00	1	75.873,02	49.856,69	49.856,69		49.856,69	26.016,33	SÍ
2014.3.2701.9.FOAP AUX. XARXES ELÈCTRIQUES	2.014,00	1	14.981,13	14.981,13	14.981,13		14.981,13		SÍ
2014.3.2702.10.FOAP AUX. FABRICACIÓ MECÀNICA	2.014,00	1	38.385,00	38.385,00	38.385,00		38.385,00		SÍ
2014.3.2703.11.FOAP AUX.VIVERS, JARDINS I CENTRES JARDINERIA	2.014,00	1	20.582,64	20.582,64	20.582,64		20.582,64		SÍ
2014.3.2704.12.FOAP TREBALL DOMÈSTIC	2.014,00	1	9.061,46	9.061,46	9.061,46		9.061,46		SÍ



**INFORMACIÓ PRESSUPOSTÀRIA**  
**EXECUCIÓ DE PROJECTES DE DESPESES**

Resum d'execució

Codi Projecte / Denominació	ANY D' INICI	DURADA (anys)	DESPESA PREVISTA	DESPESA COMPROMESA	OBLIGACIONS RECONEGUDES			DESPESA PENDENT DE REALITZAR	FINANÇAMENT AFECTAT
					1 DE GENER	A L'EXERCICI	TOTAL		
2014.3.2705.13.FOAP AUX.SERVEIS ESTÈTICA	2.014,00	1	19.676,07	19.676,07	19.676,07		19.676,07		SÍ
2014.3.2706.14.FOAP INT. I EDUC. AMBIENTAL	2.014,00	6	24.194,51	24.194,51	24.194,51		24.194,51		SÍ
2014.3.2721.21.JOVES PER L'OCUPACIÓ. TUTORITZACIÓ	2.014,00	1	154.350,00	154.350,00	154.350,00		154.350,00		SÍ
2014.3.2722.22.JOVES PER L'OCUPACIÓ. FORMACIÓ	2.014,00	1	143.786,23	136.126,71	136.126,71		136.126,71	7.659,52	SÍ
2014.3.2728.16.FEM OCUPACIÓ JOVES PROSPECCIÓ	2.014,00	1	96.000,00	94.809,35	94.809,35		94.809,35	1.190,65	SÍ
2014.3.2730.17.FEM OCUPACIÓ JOVES TUTORITZACIÓ	2.014,00	1	96.000,00	85.899,29	85.899,29		85.899,29	10.100,71	SÍ
2014.3.2825.24.JOVES PER L'OCUPACIÓ.	2.014,00	1	5.625,00	5.625,00	5.625,00		5.625,00		SÍ
2014.3.2826.25.JOVES PER L'OCUPACIÓ. INCENTIVUS	2.014,00	1	52.635,32	46.350,00	46.350,00		46.350,00	6.285,32	SÍ
2014.3.2921.33.TREBALL I FORMACIÓ PANPS NOV2014	2.014,00	2	310.500,47	310.500,47	310.500,47		310.500,47		SÍ

**INFORMACIÓ PRESSUPOSTÀRIA**  
**EXECUCIÓ DE PROJECTES DE DESPESES**

Resum d'execució

Codi Projecte / Denominació	ANY D' INICI	DURADA (anys)	DESPESA PREVISTA	DESPESA COMPROMESA	OBLIGACIONS RECONEGUDES			DESPESA PENDENT DE REALITZAR	FINANÇAMENT AFECTAT
					1 DE GENER	A L'EXERCICI	TOTAL		
2014.3.3012.34.ESPais DE RECERCA 2014-2015	2.014,00	2	70.411,30	70.411,30	70.411,30		70.411,30		SÍ
2014.3.3262.36.JOVES PER L'OCUPACIÓ TUTORITZACIÓ	2.014,00	1	154.350,00	154.350,00	154.350,00		154.350,00		SÍ
2015.3.2923.13.TREBALL I FORMACIÓ. PANPS	2.015,00	0	20.692,80	15.299,97	15.299,97		15.299,97	5.392,83	SÍ
2015.3.2988.1.1A FASE CO	2.015,00	5	191.909,68	191.909,68	191.909,68		191.909,68		SÍ
2015.3.3014.15.JOVES PER L'OCUPACIÓ. FORMACIÓ	2.015,00	1	93.600,00	70.984,10	70.984,10		70.984,10	22.615,90	SÍ
2015.3.3049.6.DISPOSITIU NOGUEROLA TB	2.015,00	1	116.342,91	108.898,25	108.898,25		108.898,25	7.444,66	SÍ
2015.3.3050.7.DISPOSITIU GÈNERE TB	2.015,00	1	74.498,67	74.251,20	74.251,20		74.251,20	247,47	SÍ
2015.3.3051.16.DISPOSITIU JOVES TB	2.015,00	1	43.818,52	43.631,83	43.631,83		43.631,83	186,69	SÍ
2015.3.3052.8.AGENT D'ACOLLIDA TB	2.015,00	1	14.347,59	13.446,34	13.446,34		13.446,34	901,25	SÍ

**INFORMACIÓ PRESSUPOSTÀRIA**  
**EXECUCIÓ DE PROJECTES DE DESPESES**

Resum d'execució

Codi Projecte / Denominació	ANY D' INICI	DURADA (anys)	DESPESA PREVISTA	DESPESA COMPROMESA	OBLIGACIONS RECONEGUDES			DESPESA PENDENT DE REALITZAR	FINANÇAMENT AFECTAT
					1 DE GENER	A L'EXERCICI	TOTAL		
2015.3.3061.2.AODL PROSPECCIÓ	2.015,00	5	22.435,64	22.435,64	22.435,64		22.435,64		SÍ
2015.3.3192.18.ACCIONS TIC JOVES-GARANTIA JUVENIL	2.015,00	1	16.097,92	16.097,92	16.097,92		16.097,92		SÍ
2015.3.3222.21.MARMI 2015-2016	2.015,00	1	68.862,49	65.889,05	65.889,05		65.889,05	2.973,44	SÍ
2015.3.3237.22.AODL PROSPECCIÓ 2015-2016	2.015,00	1	38.388,79	38.388,79	38.388,79		38.388,79		SÍ
2015.3.3263.10.JOVES PER L'OCUPACIÓ FORM.ESO	2.015,00	1	6.480,00	540,40	540,40		540,40	5.939,60	SÍ
2015.3.3264.12.JOVES PROM.PART.EMPRESSES	2.015,00	1	5.625,00	5.625,00	5.625,00		5.625,00		SÍ
2015.3.3271.19.PANPS 2015-2016	2.015,00	1	369.999,30	360.382,45	360.382,45		360.382,45	9.616,85	SÍ
2016.3.3184.4.AODL MARTA PUJOL	2.016,00	1	38.605,98	38.605,98	38.605,98		38.605,98		SÍ
2016.3.3289.5.TREBALL I FORMACIÓ RMI 2015-2016	2.016,00	1	300.913,94	300.913,94	300.913,94		300.913,94		SÍ



**INFORMACIÓ PRESSUPOSTÀRIA**  
**EXECUCIÓ DE PROJECTES DE DESPESES**

Resum d'execució

Codi Projecte / Denominació	ANY D' INICI	DURADA (anys)	DESPESA PREVISTA	DESPESA COMPROMESA	OBLIGACIONS RECONEGUDES			DESPESA PENDENT DE REALITZAR	FINANÇAMENT AFECTAT
					1 DE GENER	A L'EXERCICI	TOTAL		
2016.3.3400.21.JOVES PER L'OCUPACIÓ INCENTIUS	2.016,00	1	48.000,00	45.300,00	45.300,00		45.300,00	2.700,00	SÍ
2016.3.3407.20.JOVES PER L'OCUPACIÓ TUTORITZACIÓ	2.016,00	1	180.000,00	180.000,00	180.000,00		180.000,00		SÍ
2016.3.3428.22.JOVES PER L'OCUPACIÓ ESO	2.016,00	1	7.200,00	640,80	640,80		640,80	6.559,20	SÍ
2016.3.3434.2.SEFED 2015-2016	2.016,00	1	127.448,32	127.448,32	127.448,32		127.448,32		SÍ
2016.3.3449.15.FEM OCUP.JOVES PROSPECCIÓ	2.016,00	1	83.949,74	83.949,74	83.949,74		83.949,74		SÍ
2016.3.3450.16.FEM OCUP.JOVES ORIENTACIÓ	2.016,00	1	86.400,00	64.283,67	64.283,67		64.283,67	22.116,33	SÍ
2016.3.3467.17.FEM OCUP.JOVES FORMACIÓ	2.016,00	1	57.600,00	27.567,01	27.567,01		27.567,01	30.032,99	SÍ
2016.3.3473.23.JOVES PER L'OCUPACIÓ	2.016,00	0	10.000,00	10.000,00	10.000,00		10.000,00		SÍ
2016.3.3485.26.JOVES PER L'OCUPACIÓ FORMACIÓ	2.016,00	1	118.508,00	94.894,91	94.894,91		94.894,91	23.613,09	SÍ

**INFORMACIÓ PRESSUPOSTÀRIA**  
**EXECUCIÓ DE PROJECTES DE DESPESES**

Resum d'execució

Codi Projecte / Denominació	ANY D' INICI	DURADA (anys)	DESPESA PREVISTA	DESPESA COMPROMESA	OBLIGACIONS RECONEGUDES			DESPESA PENDENT DE REALITZAR	FINANÇAMENT AFECTAT
					1 DE GENER	A L'EXERCICI	TOTAL		
2016.3.3646.33.FEM OCUP.JOVES ORIENTACIÓ 2016-2017	2.016,00	0	104.400,00	75.099,12	75.099,12		75.099,12	29.300,88	SÍ
2016.3.3648.34.FEM OCUP. JOVES PROSPECCIÓ 2016-2017	2.016,00	1	81.200,00	81.101,78	81.101,78		81.101,78	98,22	SÍ
2016.3.3658.35.FEM OCUP.JOVES FORMACIÓ 2016-2017	2.016,00	1	69.600,00	26.727,00	26.727,00		26.727,00	42.873,00	SÍ
2017.3.3547.5.DISPOSITIU TB MARIOLA 2016-2017	2.017,00	1	65.412,20	65.412,20	65.412,20		65.412,20		SÍ
2017.3.3548.4.DIPOSITIU TB NOGUEROLA 2016-2017	2.017,00	1	108.849,82	108.849,82	108.849,82		108.849,82		SÍ
2017.3.3549.6.DISPOSITIU TB C.HISTÒRIC 2016-2017	2.017,00	1	128.060,17	128.060,17	128.060,17		128.060,17		SÍ
2017.3.3550.8.DISPOSITIU TB GÈNERE 2016-2017	2.017,00	1	82.219,08	82.219,08	82.219,08		82.219,08		SÍ
2017.3.3551.7.DISPOSITIU TB JOVES 2016-2017	2.017,00	1	44.801,57	44.801,57	44.801,57		44.801,57		SÍ
2017.3.3552.10.PLA D'OCUPACIÓ TB AGENT D'ACOLLIDA	2.017,00	1	14.573,92	14.573,92	14.573,92		14.573,92		SÍ



**INFORMACIÓ PRESSUPOSTÀRIA**  
**EXECUCIÓ DE PROJECTES DE DESPESES**

Resum d'execució

Codi Projecte / Denominació	ANY D' INICI	DURADA (anys)	DESPESA PREVISTA	DESPESA COMPROMESA	OBLIGACIONS RECONEGUDES			DESPESA PENDENT DE REALITZAR	FINANÇAMENT AFECTAT
					1 DE GENER	A L'EXERCICI	TOTAL		
2017.3.3553.11.PLA D'OCUPACIÓ TB INTEGRADOR SOCIAL	2.017,00	1	11.421,34	11.421,34	11.421,34		11.421,34		SÍ
2017.3.3555.9.AODL MIREIA ALDABÓ	2.017,00	1	27.045,55	27.045,55	27.045,55		27.045,55		SÍ
2017.3.3569.19.JOVES OCUPACIÓ INCENTIUS 2016-2018	2.017,00	1	48.000,00	44.100,00	44.100,00		44.100,00	3.900,00	SÍ
2017.3.3570.18.JOVES OCUPACIÓ TUTORITZACIÓ 2016-2018	2.017,00	1	180.000,00	168.091,91	168.091,91		168.091,91	11.908,09	SÍ
2017.3.3573.2.AODL MARTA PUJOL	2.017,00	1	27.045,55	27.045,55	27.045,55		27.045,55		SÍ
2017.3.3581.1.1A FASE CO 2016-2017	2.017,00	1	194.883,23	194.883,23	194.883,23		194.883,23		SÍ
2017.3.3585.25.2A FASE CO	2.017,00	1	309.177,97	309.177,97	309.177,97		309.177,97		SÍ
2017.3.3595.3.AODL ANNA M. CAPDEVILA	2.017,00	1	27.045,55	27.045,55	27.045,55		27.045,55		SÍ
2017.3.3626.16.FOAP ENREGISTRAMENT DADES-	2.017,00	3	17.568,01	17.568,01	17.568,01		17.568,01		SÍ

**INFORMACIÓ PRESSUPOSTÀRIA**  
**EXECUCIÓ DE PROJECTES DE DESPESES**

Resum d'execució

Codi Projecte / Denominació	ANY D' INICI	DURADA (anys)	DESPESA PREVISTA	DESPESA COMPROMESA	OBLIGACIONS RECONEGUDES			DESPESA PENDENT DE REALITZAR	FINANÇAMENT AFECTAT
					1 DE GENER	A L'EXERCICI	TOTAL		
2017.3.3702.22.AGÈNCIA COL-LOCACIÓ	2.017,00	1	22.410,00	22.410,00	22.410,00		22.410,00		SÍ
2017.3.3704.24.INTEGRAL OBRINT PORTES	2.017,00	2	260.293,04	129.051,39	129.051,39		129.051,39	131.241,65	SÍ
2017.3.3722.14.PROGRAMA 30 PLUS FORMACIÓ	2.017,00	2	96.652,41	30.871,94	30.871,94		30.871,94	65.780,47	SÍ
2017.3.3725.13.PROGRAMA 30 PLUS ORIENTACIÓ	2.017,00	2	144.000,00	129.448,84	129.448,84		129.448,84	14.551,16	SÍ
2017.3.3741.20.JOVES OCUPACIÓ ESO 2016-2018	2.017,00	1	7.200,00	170,00	170,00		170,00	7.030,00	SÍ
2017.3.3743.23.JOVES OCUPACIÓ FORMACIÓ	2.017,00	1	149.305,00	99.219,15	99.219,15		99.219,15	50.085,85	SÍ
2017.3.3764.26.SEFED 2016-2017	2.017,00	1	91.135,44	91.135,44	91.135,44		91.135,44		SÍ
2017.3.3796.27.INTEGRAL + 30 ANYS	2.017,00	1	159.116,63	71.850,86	71.850,86		71.850,86	87.265,77	SÍ
2017.3.3840.28.FOAP AUX.OFICINA 2017-2018	2.017,00	1	33.540,00	18.777,61	18.777,61		18.777,61	14.762,39	SÍ

**INFORMACIÓ PRESSUPOSTÀRIA**  
**EXECUCIÓ DE PROJECTES DE DESPESES**

Resum d'execució

Codi Projecte / Denominació	ANY D' INICI	DURADA (anys)	DESPESA PREVISTA	DESPESA COMPROMESA	OBLIGACIONS RECONEGUDES			DESPESA PENDENT DE REALITZAR	FINANÇAMENT AFECTAT
					1 DE GENER	A L'EXERCICI	TOTAL		
2017.3.3920.30.PROSPECCIÓ 30 PLUS 2017-2019	2.017,00	1	112.000,00	88.325,70	88.325,70		88.325,70	23.674,30	SÍ
2018.3.1149.1.SEFED 2017-2018	2.018,00	1	127.966,61	127.966,61	127.966,61		127.966,61		SÍ
2018.3.1322.25.PROG PLANIFICACIÓ ESTRATÈGICA	2.018,00	1	21.429,10	21.429,10	21.429,10		21.429,10		SÍ
2018.3.3819.2.AODL MARTA PUJOL	2.018,00	1	39.045,55	39.045,55	39.045,55		39.045,55		SÍ
2018.3.3841.15.FOAP AUX.ESTÈTICA	2.018,00	1	16.164,55	16.164,55	16.164,55		16.164,55		SÍ
2018.3.3842.16.FOAP AUX. NETEJA	2.018,00	0	11.000,73	11.000,73	11.000,73		11.000,73		SÍ
2018.3.3857.3.DISPOSITIU TB MARIOLA	2.018,00	1	71.291,89	71.291,89	71.291,89		71.291,89		SÍ
2018.3.3858.4.DISPOSITIU TB C.HISTÒRIC	2.018,00	1	129.444,61	129.444,61	129.444,61		129.444,61		SÍ
2018.3.3859.5.DISPOSITIU TB NOGUEROLA	2.018,00	1	111.171,47	111.171,47	111.171,47		111.171,47		SÍ

**INFORMACIÓ PRESSUPOSTÀRIA**  
**EXECUCIÓ DE PROJECTES DE DESPESES**

Resum d'execució

Codi Projecte / Denominació	ANY D' INICI	DURADA (anys)	DESPESA PREVISTA	DESPESA COMPROMESA	OBLIGACIONS RECONEGUDES			DESPESA PENDENT DE REALITZAR	FINANÇAMENT AFECTAT
					1 DE GENER	A L'EXERCICI	TOTAL		
2018.3.3860.6.DISPOSITIU TB GÈNERE	2.018,00	1	81.402,30	81.402,30	81.402,30		81.402,30		SÍ
2018.3.3861.7.DISPOSITIU TB JOVES	2.018,00	1	46.193,86	46.193,86	46.193,86		46.193,86		SÍ
2018.3.3862.24.PLA D'OCUPACIÓ TB MESTRE COMPETÈNCIES	2.018,00	1	14.656,50	14.656,50	14.656,50		14.656,50		SÍ
2018.3.3863.36.INTEGRADOR SOCIAL TB	2.018,00	1	10.838,21	7.957,83	7.957,83		7.957,83	2.880,38	SÍ
2018.3.3864.37.TÈCNIC COMUNICACIÓ TB	2.018,00	1	14.719,61	14.719,61	14.719,61		14.719,61		SÍ
2018.3.3865.23.PROG QUALIF FORM PROF TB	2.018,00	1	14.725,00	14.621,65	14.621,65		14.621,65	103,35	SÍ
2018.3.3867.10.AODL MIREIA ALDABO	2.018,00	1	37.492,10	37.492,10	37.492,10		37.492,10		SÍ
2018.3.3868.11.AODL ESTEFANIA CLOSA	2.018,00	1	34.608,13	34.608,13	34.608,13		34.608,13		SÍ
2018.3.3869.35.2A FASE CO	2.018,00	1	235.072,01	235.072,01	235.072,01		235.072,01		SÍ

**INFORMACIÓ PRESSUPOSTÀRIA**  
**EXECUCIÓ DE PROJECTES DE DESPESES**

Resum d'execució

Codi Projecte / Denominació	ANY D' INICI	DURADA (anys)	DESPESA PREVISTA	DESPESA COMPROMESA	OBLIGACIONS RECONEGUDES			DESPESA PENDENT DE REALITZAR	FINANÇAMENT AFECTAT
					1 DE GENER	A L'EXERCICI	TOTAL		
2018.3.3869.9.1A FASE CO 2017-2018	2.018,00	1	142.684,01	142.684,01	142.684,01		142.684,01		SÍ
2018.3.3887.17.TREBALL I FORMACIÓ COORDINACIÓ	2.018,00	1	84.000,00	84.000,00	84.000,00		84.000,00		SÍ
2018.3.3888.18.TREBALL I FORMACIÓ DONA	2.018,00	1	150.080,00	131.706,36	131.706,36		131.706,36	18.373,64	SÍ
2018.3.3889.19.TREBALL I FORMACIÓ PANPS	2.018,00	1	675.360,00	622.676,09	622.676,09		622.676,09	52.683,91	SÍ
2018.3.3890.20.TREBALL I FORMACIÓ PRMI	2.018,00	1	450.240,00	373.040,63	372.111,82	928,81	373.040,63	77.199,37	SÍ
2018.3.3891.27.TREBALL I FORMACIÓ ACCIONS FORMATIVES	2.018,00	1	34.882,44	21.163,83	21.163,83		21.163,83	13.718,61	SÍ
2018.3.3919.30.PROGRAMA 30 PLUS ORIENTACIÓ	2.018,00	1	144.000,00	121.302,58	106.978,59	14.323,99	121.302,58	22.697,42	SÍ
2018.3.3921.31.PROGRAMA 30 PLUS FORMACIÓ	2.018,00	1	98.886,24	44.540,76	40.924,60	3.616,16	44.540,76	54.345,48	SÍ
2018.3.3928.28.FOAP XARXES SOCIALS	2.018,00	0	1.590,30	1.245,40	1.245,40		1.245,40	344,90	SÍ

**INFORMACIÓ PRESSUPOSTÀRIA**  
**EXECUCIÓ DE PROJECTES DE DESPESES**

Resum d'execució

Codi Projecte / Denominació	ANY D' INICI	DURADA (anys)	DESPESA PREVISTA	DESPESA COMPROMESA	OBLIGACIONS RECONEGUDES			DESPESA PENDENT DE REALITZAR	FINANÇAMENT AFECTAT
					1 DE GENER	A L'EXERCICI	TOTAL		
2018.3.3975.21.PROGRAMA UBICAT	2.018,00	1	144.336,06	114.357,25	114.357,25		114.357,25	29.978,81	SÍ
2018.3.3999.26.AODL SUPORT EMPRESA MANEL SOLE	2.018,00	1	39.045,55	39.045,55	39.045,55		39.045,55		SÍ
2018.3.4000.22.INNOVADORS	2.018,00	1	59.767,02	59.767,02	59.767,02		59.767,02		SÍ
2018.3.4037.29.PROGRAMA ENFEINAT	2.018,00	1	230.626,50	203.535,89	164.670,18	38.865,71	203.535,89	27.090,61	SÍ
2018.3.4054.32.PROGRAMA FEM OCUPACIÓ ORIENTACIÓ	2.018,00	1	108.000,00	75.545,56	57.270,70	18.274,86	75.545,56	32.454,44	SÍ
2018.3.4055.33.PROGRAMA FEM OCUPACIÓ PROSPECCIÓ	2.018,00	1	84.000,00	82.409,78	82.409,78		82.409,78	1.590,22	SÍ
2018.3.4059.34.PROGRAMA FEM OCUPACIÓ FORMACIÓ	2.018,00	1	72.000,00	28.203,86	17.962,61	10.241,25	28.203,86	43.796,14	SÍ
2018.3.4118.38.TB JARDINERS	2.018,00	1	68.392,32	55.178,33	55.178,33		55.178,33	13.213,99	SÍ
2018.3.4185.39.30 PLUS PROSPECCIÓ 2018-2020	2.018,00	2	186.633,85	154.864,87	8.446,87	146.418,00	154.864,87	31.768,98	SÍ



**INFORMACIÓ PRESSUPOSTÀRIA**  
**EXECUCIÓ DE PROJECTES DE DESPESES**

Resum d'execució

Codi Projecte / Denominació	ANY D' INICI	DURADA (anys)	DESPESA PREVISTA	DESPESA COMPROMESA	OBLIGACIONS RECONEGUDES			DESPESA PENDENT DE REALITZAR	FINANÇAMENT AFECTAT
					1 DE GENER	A L'EXERCICI	TOTAL		
2018.3.4201.43.AODL ESTEFANIA CLOSA	2.018,00	1	38.376,04	37.012,17	4.778,16	32.234,01	37.012,17	1.363,87	SÍ
2018.3.4210.40.30 PLUS ORIENTACIÓ 2018-2020	2.018,00	2	124.384,32	88.266,46	5.104,03	83.162,43	88.266,46	36.117,86	SÍ
2018.3.4212.41.SINGULAR ORIENTACIÓ	2.018,00	1	344.772,00	292.623,59	4.545,40	288.078,19	292.623,59	52.148,41	SÍ
2018.3.4213.42.SINGULAR PROSPECCIÓ 2018-20109	2.018,00	1	68.550,00	68.550,00	4.296,01	64.253,99	68.550,00		SÍ
2019.3.4126.22.PLANIFICACIÓ ESTRATÈGICA	2.019,00	1	17.363,50	17.363,50		17.363,50	17.363,50		SÍ
2019.3.4132.21.AODL J.MANEL SOLE	2.019,00	1	41.376,04	41.117,59		41.117,59	41.117,59	258,45	SÍ
2019.3.4140.23.INNOVADORS EXPERIMENTALS	2.019,00	1	77.667,31	77.063,31		77.063,31	77.063,31	604,00	SÍ
2019.3.4144.7.SINGULAR FORMACIÓ PROFESSIONALITZADA	2.019,00	1	72.795,50	36.974,20		36.974,20	36.974,20	35.821,30	SÍ
2019.3.4170.27.ENFEINAT PERSONAL TÈCNIC	2.019,00	1	298.525,50	242.529,65		242.529,65	242.529,65	55.995,85	SÍ

**INFORMACIÓ PRESSUPOSTÀRIA**  
**EXECUCIÓ DE PROJECTES DE DESPESES**

Resum d'execució

Codi Projecte / Denominació	ANY D' INICI	DURADA (anys)	DESPESA PREVISTA	DESPESA COMPROMESA	OBLIGACIONS RECONEGUDES			DESPESA PENDENT DE REALITZAR	FINANÇAMENT AFECTAT
					1 DE GENER	A L'EXERCICI	TOTAL		
2019.3.4171.28.ENFEINAT PERSONAL ADM. ESP. NO	2.019,00	1	132.363,05	119.350,11		119.350,11	119.350,11	13.012,94	SÍ
2019.3.4171.8.1A FASE CO	2.019,00	1	150.120,00	146.801,28		146.801,28	146.801,28	3.318,72	SÍ
2019.3.4172.29.ENFEINAT COORDINACIÓ	2.019,00	1	22.075,04	22.075,04		22.075,04	22.075,04		SÍ
2019.3.4172.9.2A FASE CO TB	2.019,00	1	275.139,00	272.786,49		272.786,49	272.786,49	2.352,51	SÍ
2019.3.4180.18.FOAP AUX. ENREGISTRAMENT DADES	2.019,00	1	40.152,00	16.393,73		16.393,73	16.393,73	23.758,27	SÍ
2019.3.4181.20.FOAP NETEJA ESP AIS OBERTS	2.019,00	1	17.614,50	11.553,41		11.553,41	11.553,41	6.061,09	SÍ
2019.3.4182.19.FOAP TREBALLS FUSTERIA I MOBLES	2.019,00	1	22.968,00	19.775,57		19.775,57	19.775,57	3.192,43	SÍ
2019.3.4187.10.DISPOSITIU MARIOLA TB	2.019,00	1	79.163,63	79.101,42		79.101,42	79.101,42	62,21	SÍ
2019.3.4189.11.DISPOSITIU C.HISTÒRIC TB	2.019,00	1	128.867,45	128.139,82		128.139,82	128.139,82	727,63	SÍ



**INFORMACIÓ PRESSUPOSTÀRIA**  
**EXECUCIÓ DE PROJECTES DE DESPESES**

Resum d'execució

Codi Projecte / Denominació	ANY D' INICI	DURADA (anys)	DESPESA PREVISTA	DESPESA COMPROMESA	OBLIGACIONS RECONEGUDES			DESPESA PENDENT DE REALITZAR	FINANÇAMENT AFECTAT
					1 DE GENER	A L'EXERCICI	TOTAL		
2019.3.4191.12.DISPOSITIU NOGUEROLA TB	2.019,00	1	120.844,70	120.841,87		120.841,87	120.841,87	2,83	SÍ
2019.3.4193.13.DISPOSITIU DONES TB	2.019,00	1	94.581,75	88.638,05		88.638,05	88.638,05	5.943,70	SÍ
2019.3.4194.14.DISPOSITIU JOVES TB	2.019,00	1	57.039,43	55.533,57		55.533,57	55.533,57	1.505,86	SÍ
2019.3.4197.15.PROGRAMA B JARDINERIA TB	2.019,00	1	14.602,87	13.533,73		13.533,73	13.533,73	1.069,14	SÍ
2019.3.4198.16.EXPERIENCIACIÓ LABORAL PO JARDINERS TB	2.019,00	1	71.502,72	69.933,87		69.933,87	69.933,87	1.568,85	SÍ
2019.3.4199.17.EXPERIENCIACIÓ LABORAL TÈCNICS TB	2.019,00	1	24.183,64	23.959,34		23.959,34	23.959,34	224,30	SÍ
2019.3.4205.3.TREBALL I FORMACIÓ DONA	2.019,00	1	225.120,00	214.263,77		214.263,77	214.263,77	10.856,23	SÍ
2019.3.4206.1.TREBALL I FORMACIÓ PANP	2.019,00	1	590.940,00	565.003,53		565.003,53	565.003,53	25.936,47	SÍ
2019.3.4207.2.TREBALL I FORMACIÓ PRGC	2.019,00	1	375.200,00	359.195,43		359.195,43	359.195,43	16.004,57	SÍ

**INFORMACIÓ PRESSUPOSTÀRIA**  
**EXECUCIÓ DE PROJECTES DE DESPESES**

Resum d'execució

Codi Projecte / Denominació	ANY D' INICI	DURADA (anys)	DESPESA PREVISTA	DESPESA COMPROMESA	OBLIGACIONS RECONEGUDES			DESPESA PENDENT DE REALITZAR	FINANÇAMENT AFECTAT
					1 DE GENER	A L'EXERCICI	TOTAL		
2019.3.4208.5.TREBALL I FORMACIÓ FORMACIÓ	2.019,00	1	53.075,60	26.621,52		26.621,52	26.621,52	26.454,08	SÍ
2019.3.4209.4.TREBALL I FORMACIÓ COORDINACIÓ	2.019,00	1	121.099,20	120.772,47		120.772,47	120.772,47	326,73	SÍ
2019.3.4214.32.SINGULAR ORIENTACIÓ 2019	2.019,00	1	24.867,36	24.379,61		24.379,61	24.379,61	487,75	SÍ
2019.3.4243.6.30 PLUS FORMACIÓ 2018-2020	2.019,00	1	89.500,00	30.382,35		30.382,35	30.382,35	59.117,65	SÍ
2019.3.4279.26.UBICAT ORIENTACIÓ	2.019,00	1	177.739,93	139.050,42		139.050,42	139.050,42	38.689,51	SÍ
2019.3.4280.25.UBICAT CONEIXEMENT	2.019,00	1	84.324,18	81.223,39		81.223,39	81.223,39	3.100,79	SÍ
2019.3.4281.24.SEFED 2019	2.019,00	1	184.920,48	184.920,48		184.920,48	184.920,48		SÍ
2019.3.4313.30.UBICAT RECURSOS CAPS TÈCNICS	2.019,00	1	3.000,00	3.000,00		3.000,00	3.000,00		SÍ
2019.3.4314.31.UBICAT AJUTS E INCENTIUS	2.019,00	1	24.883,60	7.778,00		7.778,00	7.778,00	17.105,60	SÍ

**INFORMACIÓ PRESSUPOSTÀRIA**  
**EXECUCIÓ DE PROJECTES DE DESPESES**

Resum d'execució

Codi Projecte / Denominació	ANY D' INICI	DURADA (anys)	DESPESA PREVISTA	DESPESA COMPROMESA	OBLIGACIONS RECONEGUDES			DESPESA PENDENT DE REALITZAR	FINANÇAMENT AFECTAT
					1 DE GENER	A L'EXERCICI	TOTAL		
2019.3.4346.33.FOAP XARXES SOCIALS	2.019,00	1	2.976,75	1.120,00		1.120,00	1.120,00	1.856,75	SÍ
2019.3.4407.37.FOAP FUSTERIA I MOBLES	2.019,00	1	22.968,00	13.974,74		13.974,74	13.974,74	8.993,26	SÍ
2019.3.4408.38.FOAP SERVEIS ADMINIS I GENERALS	2.019,00	1	41.464,50	5.173,77		5.173,77	5.173,77	36.290,73	SÍ
2019.3.4422.34.30 PLUS 2019-2020 PROSPECCIÓ	2.019,00	2	186.633,85	14.251,72		14.251,72	14.251,72	172.382,13	SÍ
2019.3.4423.35.30 PLUS 2019-2020 ORIENTACIÓ	2.019,00	2	124.384,32	18.744,24		18.744,24	18.744,24	105.640,08	SÍ
2019.3.4424.36.30 PLUS 2019-2020 FORMACIÓ	2.019,00	2	72.000,00	3.446,65		3.446,65	3.446,65	68.553,35	SÍ
2019.3.4429.40.ENFEINAT 2019-2020	2.019,00	1	523.694,12	38.972,26		38.972,26	38.972,26	484.721,86	SÍ
2019.3.4493.39.FOAP XARXES SOCIALS	2.019,00	1	2.976,75					2.976,75	SÍ
<b>TOTAL</b>			<b>19.333.043,00</b>	<b>16.654.850,78</b>	<b>12.498.713,48</b>	<b>4.156.137,30</b>	<b>16.654.850,78</b>	<b>2.678.192,22</b>	

**PRESSUPOST DE DESPESES. EXERCICI CORRENT**

**EXERCICI 2019**

ANUALITATS PENDENTS

CODI DE PROJECTE	DENOMINACIÓ	DESPESA PENDENT DE REALITZAR			
		2019	2020	2021	ANYS SUCCESSIUS
2007.3.PAR 7.11	PARMI 07/08	-2,45	0,00	0,00	0,00
2010.3.1207.18	ACCIONS PER L'OCUPACIÓ AMB ENTITATS LOCALS-POLPI	92.229,74	0,00	0,00	0,00
2010.3.683.1.4	ACC.FORM.PRIOR.ABRIL/MAIG	2.297,59	0,00	0,00	0,00
2010.3.683.3.12	ACC.FORM.PRIOR.SETEMBRE	17.817,31	0,00	0,00	0,00
2010.3.683.4.14	ACC.FORM.PRIOR.OCTUBRE	4.988,64	0,00	0,00	0,00
2010.3.683.5.16	ACC.FORM.PRIOR.NOV/DES	8.533,06	0,00	0,00	0,00
2011.3.1151.10	2A FASE CASA D'OFICIS	5.176,80	0,00	0,00	0,00
2011.3.1283.19	PQPI 2012	14.845,39	0,00	0,00	0,00
2011.3.1333.18	PIMEC 2011	3.680,00	0,00	0,00	0,00
2011.3.1347.25	IPI 2012	14.387,87	0,00	0,00	0,00
2011.3.1655.20	SECTORS PRIORITARIS 2011-2012	32.682,53	0,00	0,00	0,00
2011.3.3001.6	SUMA'T 2011	35.304,37	0,00	0,00	0,00
2011.3.7290.2	IPI 2011	5.809,10	0,00	0,00	0,00
2013.3.2217.35	JOVES FORMACIÓ PROFESSIONALITZADA	16.111,41	0,00	0,00	0,00
2013.3.2278.9	FOAP OP.BAS.FABRICACIÓ MECÀNICA	2.724,70	0,00	0,00	0,00
2013.3.2284.15	FOAP PRÀCTIQUES TREBALL DOMÈSTIC	696,79	0,00	0,00	0,00
2014.3.2465.18	FEM OCUPACIÓ JOVES FORMACIÓ	26.016,33	0,00	0,00	0,00

**PRESSUPOST DE DESPESES. EXERCICI CORRENT**

**EXERCICI 2019**

ANUALITATS PENDENTS

CODI DE PROJECTE	DENOMINACIÓ	DESPESA PENDENT DE REALITZAR			
		2019	2020	2021	ANYS SUCCESSIUS
2014.3.2722.22	JOVES PER L'OCUPACIÓ. FORMACIÓ	7.659,52	0,00	0,00	0,00
2014.3.2728.16	FEM OCUPACIÓ JOVES PROSPECCIÓ	1.190,65	0,00	0,00	0,00
2014.3.2730.17	FEM OCUPACIÓ JOVES TUTORITZACIÓ	10.100,71	0,00	0,00	0,00
2014.3.2826.25	JOVES PER L'OCUPACIÓ. INCENTIUS	6.285,32	0,00	0,00	0,00
2015.3.2923.13	TREBALL I FORMACIÓ. PANPS	5.392,83	0,00	0,00	0,00
2015.3.3014.15	JOVES PER L'OCUPACIÓ. FORMACIÓ	22.615,90	0,00	0,00	0,00
2015.3.3049.6	DISPOSITIU NOGUEROLA TB	7.444,66	0,00	0,00	0,00
2015.3.3050.7	DISPOSITIU GÈNERE TB	247,47	0,00	0,00	0,00
2015.3.3051.16	DISPOSITIU JOVES TB	186,69	0,00	0,00	0,00
2015.3.3052.8	AGENT D'ACOLLIDA TB	901,25	0,00	0,00	0,00
2015.3.3222.21	MARMI 2015-2016	2.973,44	0,00	0,00	0,00
2015.3.3263.10	JOVES PER L'OCUPACIÓ FORM.ESO	5.939,60	0,00	0,00	0,00
2015.3.3271.19	PANPS 2015-2016	9.616,85	0,00	0,00	0,00
2016.3.3400.21	JOVES PER L'OCUPACIÓ INCENTIUS	2.700,00	0,00	0,00	0,00
2016.3.3428.22	JOVES PER L'OCUPACIÓ ESO	6.559,20	0,00	0,00	0,00
2016.3.3450.16	FEM OCUP.JOVES ORIENTACIÓ	22.116,33	0,00	0,00	0,00
2016.3.3467.17	FEM OCUP.JOVES FORMACIÓ	30.032,99	0,00	0,00	0,00

**PRESSUPOST DE DESPESES. EXERCICI CORRENT**

**EXERCICI 2019**

ANUALITATS PENDENTS

CODI DE PROJECTE	DENOMINACIÓ	DESPESA PENDENT DE REALITZAR			
		2019	2020	2021	ANYS SUCCESSIUS
2016.3.3485.26	JOVES PER L'OCUPACIÓ FORMACIÓ	23.613,09	0,00	0,00	0,00
2016.3.3646.33	FEM OCUP.JOVES ORIENTACIÓ 2016-2017	29.300,88	0,00	0,00	0,00
2016.3.3648.34	FEM OCUP. JOVES PROSPECCIÓ 2016-2017	98,22	0,00	0,00	0,00
2016.3.3658.35	FEM OCUP.JOVES FORMACIÓ 2016-2017	42.873,00	0,00	0,00	0,00
2017.3.3569.19	JOVES OCUPACIÓ INCENTIU 2016-2018	3.900,00	0,00	0,00	0,00
2017.3.3570.18	JOVES OCUPACIÓ TUTORITZACIÓ 2016-2018	11.908,09	0,00	0,00	0,00
2017.3.3704.24	INTEGRAL OBRINT PORTES	131.241,65	0,00	0,00	0,00
2017.3.3722.14	PROGRAMA 30 PLUS FORMACIÓ	65.780,47	0,00	0,00	0,00
2017.3.3725.13	PROGRAMA 30 PLUS ORIENTACIÓ	14.551,16	0,00	0,00	0,00
2017.3.3741.20	JOVES OCUPACIÓ ESO 2016-2018	7.030,00	0,00	0,00	0,00
2017.3.3743.23	JOVES OCUPACIÓ FORMACIÓ	50.085,85	0,00	0,00	0,00
2017.3.3796.27	INTEGRAL + 30 ANYS	87.265,77	0,00	0,00	0,00
2017.3.3840.28	FOAP AUX.OFICINA 2017-2018	14.762,39	0,00	0,00	0,00
2017.3.3920.30	PROSPECCIÓ 30 PLUS 2017-2019	23.674,30	0,00	0,00	0,00
2018.3.3863.36	INTEGRADOR SOCIAL TB	2.880,38	0,00	0,00	0,00
2018.3.3865.23	PROG QUALIF FORM PROF TB	103,35	0,00	0,00	0,00
2018.3.3888.18	TREBALL I FORMACIÓ DONA	18.373,64	0,00	0,00	0,00



**PRESSUPOST DE DESPESES. EXERCICI CORRENT**

**EXERCICI 2019**

ANUALITATS PENDENTS

CODI DE PROJECTE	DENOMINACIÓ	DESPESA PENDENT DE REALITZAR			
		2019	2020	2021	ANYS SUCCESSIUS
2018.3.3889.19	TREBALL I FORMACIÓ PANPS	52.683,91	0,00	0,00	0,00
2018.3.3890.20	TREBALL I FORMACIÓ PRMI	77.199,37	0,00	0,00	0,00
2018.3.3891.27	TREBALL I FORMACIÓ ACCIONS FORMATIVES	13.718,61	0,00	0,00	0,00
2018.3.3919.30	PROGRAMA 30 PLUS ORIENTACIÓ	22.697,42	0,00	0,00	0,00
2018.3.3921.31	PROGRAMA 30 PLUS FORMACIÓ	54.345,48	0,00	0,00	0,00
2018.3.3928.28	FOAP XARXES SOCIALS	344,90	0,00	0,00	0,00
2018.3.3975.21	PROGRAMA UBICAT	29.978,81	0,00	0,00	0,00
2018.3.4037.29	PROGRAMA ENFEINAT	27.090,61	0,00	0,00	0,00
2018.3.4054.32	PROGRAMA FEM OCUPACIÓ ORIENTACIÓ	32.454,44	0,00	0,00	0,00
2018.3.4055.33	PROGRAMA FEM OCUPACIÓ PROSPECCIÓ	1.590,22	0,00	0,00	0,00
2018.3.4059.34	PROGRAMA FEM OCUPACIÓ FORMACIÓ	43.796,14	0,00	0,00	0,00
2018.3.4118.38	TB JARDINERS	13.213,99	0,00	0,00	0,00
2018.3.4185.39	30 PLUS PROSPECCIÓ 2018-2020	31.768,98	0,00	0,00	0,00
2018.3.4201.43	AODL ESTEFANIA CLOSA	1.363,87	0,00	0,00	0,00
2018.3.4210.40	30 PLUS ORIENTACIÓ 2018-2020	36.117,86	0,00	0,00	0,00
2018.3.4212.41	SINGULAR ORIENTACIÓ	52.148,41	0,00	0,00	0,00
2019.3.4132.21	AODL J.MANEL SOLE	258,45	0,00	0,00	0,00

**PRESSUPOST DE DESPESES. EXERCICI CORRENT**

**EXERCICI 2019**

ANUALITATS PENDENTS

CODI DE PROJECTE	DENOMINACIÓ	DESPESA PENDENT DE REALITZAR			
		2019	2020	2021	ANYS SUCCESSIUS
2019.3.4140.23	INNOVADORS EXPERIMENTALS	604,00	0,00	0,00	0,00
2019.3.4144.7	SINGULAR FORMACIÓ PROFESSIONALITZADA	35.821,30	0,00	0,00	0,00
2019.3.4170.27	ENFEINAT PERSONAL TÈCNIC	55.995,85	0,00	0,00	0,00
2019.3.4171.28	ENFEINAT PERSONAL ADM. ESP. NO QUALIFICAT	13.012,94	0,00	0,00	0,00
2019.3.4171.8	1A FASE CO	3.318,72	0,00	0,00	0,00
2019.3.4172.9	2A FASE CO TB	2.352,51	0,00	0,00	0,00
2019.3.4180.18	FOAP AUX. ENREGISTRAMENT DADES	23.758,27	0,00	0,00	0,00
2019.3.4181.20	FOAP NETEJA ESPAIS OBERTS	6.061,09	0,00	0,00	0,00
2019.3.4182.19	FOAP TREBALLS FUSTERIA I MOBLES	3.192,43	0,00	0,00	0,00
2019.3.4187.10	DISPOSITIU MARIOLA TB	62,21	0,00	0,00	0,00
2019.3.4189.11	DISPOSITIU C.HISTÒRIC TB	727,63	0,00	0,00	0,00
2019.3.4191.12	DISPOSITIU NOGUEROLA TB	2,83	0,00	0,00	0,00
2019.3.4193.13	DISPOSITIU DONES TB	5.943,70	0,00	0,00	0,00
2019.3.4194.14	DISPOSITIU JOVES TB	1.505,86	0,00	0,00	0,00
2019.3.4197.15	PROGRAMA B JARDINERIA TB	1.069,14	0,00	0,00	0,00
2019.3.4198.16	EXPERIENCIACIÓ LABORAL PO JARDINERS TB	1.568,85	0,00	0,00	0,00
2019.3.4199.17	EXPERIENCIACIÓ LABORAL TÈCNICS TB	224,30	0,00	0,00	0,00

**PRESSUPOST DE DESPESES. EXERCICI CORRENT**

**EXERCICI 2019**

ANUALITATS PENDENTS

CODI DE PROJECTE	DENOMINACIÓ	DESPESA PENDENT DE REALITZAR			
		2019	2020	2021	ANYS SUCCESSIUS
2019.3.4205.3	TREBALL I FORMACIÓ DONA	10.856,23	0,00	0,00	0,00
2019.3.4206.1	TREBALL I FORMACIÓ PANP	25.936,47	0,00	0,00	0,00
2019.3.4207.2	TREBALL I FORMACIÓ PRGC	16.004,57	0,00	0,00	0,00
2019.3.4208.5	TREBALL I FORMACIÓ FORMACIÓ	26.454,08	0,00	0,00	0,00
2019.3.4209.4	TREBALL I FORMACIÓ COORDINACIÓ	326,73	0,00	0,00	0,00
2019.3.4214.32	SINGULAR ORIENTACIÓ 2019	487,75	0,00	0,00	0,00
2019.3.4243.6	30 PLUS FORMACIÓ 2018-2020	59.117,65	0,00	0,00	0,00
2019.3.4279.26	UBICAT ORIENTACIÓ	38.689,51	0,00	0,00	0,00
2019.3.4280.25	UBICAT CONEIXEMENT	3.100,79	0,00	0,00	0,00
2019.3.4314.31	UBICAT AJUTS E INCENTIUS	17.105,60	0,00	0,00	0,00
2019.3.4346.33	FOAP XARXES SOCIALS	1.856,75	0,00	0,00	0,00
2019.3.4407.37	FOAP FUSTERIA I MOBLES	8.993,26	0,00	0,00	0,00
2019.3.4408.38	FOAP SERVEIS ADMINIS I GENERALS	36.290,73	0,00	0,00	0,00
2019.3.4422.34	30 PLUS 2019-2020 PROSPECCIÓ	172.382,13	0,00	0,00	0,00
2019.3.4423.35	30 PLUS 2019-2020 ORIENTACIÓ	105.640,08	0,00	0,00	0,00
2019.3.4424.36	30 PLUS 2019-2020 FORMACIÓ	68.553,35	0,00	0,00	0,00
2019.3.4429.40	ENFEINAT 2019-2020	484.721,86	0,00	0,00	0,00



## PRESSUPOST DE DESPESES. EXERCICI CORRENT

EXERCICI 2019

ANUALITATS PENDENTS

CODI DE PROJECTE	DENOMINACIÓ	DESPESA PENDENT DE REALITZAR			
		2019	2020	2021	ANYS SUCCESSIUS
2019.3.4493.39	FOAP XARXES SOCIALS	2.976,75	0,00	0,00	0,00
<b>TOTAL</b>		<b>2.678.192,22</b>	<b>0,00</b>	<b>0,00</b>	<b>0,00</b>



## DESPESES AMB FINANÇAMENT AFECTADA

DESVIACIONS DE FINANÇAMENT

EXERCICI 2019

CODI DE DESPESA	DESCRIPCIÓ	AGENT FINANÇADOR		COEFICIENT DE FINANÇAMENT	DESVIACIONS DE L'EXERCICI		DESVIACIONS ACUMULADES	
		TERCER	APLICACIÓ PRESSUPOSTÀRIA		POSITIVES	NEGATIVES	POSITIVES	NEGATIVES
2007.3.IPI07.13	IPI 07/08	000000058 GENERALITAT DE CATALUNYA	74-45050-TRANSFERÈNCIA GENERALITAT IPI	0,0000				595,53
2007.3.PAR 7.11	PARMI 07/08	000000058 GENERALITAT DE CATALUNYA	74-45050-TRANSFERÈNCIES GENERALITAT PIRMI	0,0000				22.300,24
2008.3.SPE08.5	SECTORS PRIORITARIS I EMERGENTS 08	000000058 GENERALITAT DE CATALUNYA	74-45050-Transferències Gencat sectors prioritaris i emergents	0,0000				2.951,70
2010.3.1207.18	ACCIONS PER L'OCUPACIÓ AMB ENTITATS LOCALS-POLPI	000000058 GENERALITAT DE CATALUNYA	74-45051-TRANSFERÈNCIA GENERALITAT. PLA D'OCUPACIÓ EXTRAORDINARI	1,0417			96.078,28	
2010.3.683.1.4	ACC.FORM.PRIOR. ABRIL/MAIG	000000058 GENERALITAT DE CATALUNYA	74-45059-TRANSFERÈNCIES GENERALITAT ACCIONS FORMATIVES	1,0000		1.702,26	595,33	
2010.3.683.3.12	ACC.FORM.PRIOR. SETEMBRE	000000058 GENERALITAT DE CATALUNYA	74-45059-TRANSFERÈNCIES GENERALITAT ACCIONS FORMATIVES	1,0000			17.817,31	
2010.3.683.4.14	ACC.FORM.PRIOR. OCTUBRE	000000058 GENERALITAT DE CATALUNYA	74-45059-TRANSFERÈNCIES GENERALITAT ACCIONS FORMATIVES	1,0000			4.988,64	



## DESPESES AMB FINANÇAMENT AFECTADA

DESVIACIONS DE FINANÇAMENT

EXERCICI 2019

CODI DE DESPESA	DESCRIPCIÓ	AGENT FINANÇADOR		COEFICIENT DE FINANÇAMENT	DESVIACIONS DE L'EXERCICI		DESVIACIONS ACUMULADES	
		TERCER	APLICACIÓ PRESSUPOSTÀRIA		POSITIVES	NEGATIVES	POSITIVES	NEGATIVES
2010.3.683.5.16	ACC.FORM.PRIOR. NOV/DES	000000058 GENERALITAT DE CATALUNYA	74-45059-TRANSFERÈNCIES GENERALITAT ACCIONS FORMATIVES	1,0000			8.533,06	
2011.3.1151.10	2A FASE CASA D'OFICIS	000000058 GENERALITAT DE CATALUNYA	74-45055-TRANSFERÈNCIES GENERALITAT FSE (2A. FASE CASA D'OFICIS)	1,0000			5.176,80	
2011.3.1283.19	PQPI 2012	000000058 GENERALITAT DE CATALUNYA	74-45050-TRANSFERÈNCIES GENERALITAT. PQPI	0,9504			14.109,24	
2011.3.1333.18	PIMEC 2011	G61512257 FUNDACIO PIMEC	74-48001-TRANSFERÈNCIES CORRENTS FUNDACIÓ PIMEC	1,0000			3.680,00	
2011.3.1345.24	PROMO2	000000058 GENERALITAT DE CATALUNYA	74-45084-TRANSFERÈNCIA GENERALITAT PROMO	1,0000				
2011.3.1346.16	REINICIA'T 2012	000000058 GENERALITAT DE CATALUNYA	74-45082-TRANSFERÈNCIA GENERALITAT REINICIA'T	1,0000				
2011.3.1347.25	IPI 2012	000000058 GENERALITAT DE CATALUNYA	74-45081-TRANSFERÈNCIA GENERALITAT IPI (2ANYS)	1,0000			14.387,87	



## DESPESES AMB FINANÇAMENT AFECTADA

DESVIACIONS DE FINANÇAMENT

EXERCICI 2019

CODI DE DESPESA	DESCRIPCIÓ	AGENT FINANÇADOR		COEFICIENT DE FINANÇAMENT	DESVIACIONS DE L'EXERCICI		DESVIACIONS ACUMULADES	
		TERCER	APLICACIÓ PRESSUPOSTÀRIA		POSITIVES	NEGATIVES	POSITIVES	NEGATIVES
2011.3.1490.11	IMONORD 1	000000058 GENERALITAT DE CATALUNYA	74-45085-TRANSFER ENCIA GENERALITAT NORD	0,7795				
2011.3.1654.23	IMONORD2	000000058 GENERALITAT DE CATALUNYA	74-45085-TRANSFER ENCIA GENERALITAT NORD	1,0000				
2011.3.1655.20	SECTORS PRIORITARIS 2011-2012	000000058 GENERALITAT DE CATALUNYA	74-45059-TRANSFER ENCIES GENERALITAT ACCIONS EDUCATIVES	1,0008			32.707,72	
2011.3.3001.6	SUMAT 2011	000000058 GENERALITAT DE CATALUNYA	74-45083-TRANSFER ENCIA GENERALITAT SUMAT (1 ANY I 3 MESOS)	0,9343		51.008,12		18.024,37
2011.3.7290.2	IPI 2011	000000058 GENERALITAT DE CATALUNYA	74-45081-TRANSFER ENCIA GENERALITAT IPI (2ANYS)	0,9795			5.689,91	
2013.3.2217.35	JOVES FORMACIÓ PROFESSIONALITZ ADA	000000058 GENERALITAT DE CATALUNYA	74-45051-TRANSFER ÈNCIA GENERALITAT. JOVES PER L'OCCUPACIÓ	1,0000			16.111,41	
2013.3.2278.9	FOAP OP.BAS.FABRICACI Ó MECÀNICA	S0811001G GENERALITAT DE CATALUNYA	74-45059-TRANSFER ENCIES GENERALITAT CATALUNYA. FOAP	1,0000			2.724,70	



## DESPESES AMB FINANÇAMENT AFECTADA

DESVIACIONS DE FINANÇAMENT

EXERCICI 2019

CODI DE DESPESA	DESCRIPCIÓ	AGENT FINANÇADOR		COEFICIENT DE FINANÇAMENT	DESVIACIONS DE L'EXERCICI		DESVIACIONS ACUMULADES	
		TERCER	APLICACIÓ PRESSUPOSTÀRIA		POSITIVES	NEGATIVES	POSITIVES	NEGATIVES
2013.3.2284.15	FOAP PRÀCTIQUES TREBALL DOMÈSTIC	S0811001G GENERALITAT DE CATALUNYA	74-45059-TRANSFER ENCIES GENERALITAT CATALUNYA. FOAP	0,9529			664,00	
2014.3.2465.18	FEM OCUPACIÓ JOVES FORMACIÓ	000000058 GENERALITAT DE CATALUNYA	74-45082-TRANSFER ÈNCIA GENERALITAT. FEM OCUPACIÓ PER JOVES	0,9490			24.688,30	
2014.3.2701.9	FOAP AUX. XARXES ELÈCTRIQUES	000000058 GENERALITAT DE CATALUNYA	74-45059-TRANSFER ENCIES GENERALITAT. FOAP	1,0000				
2014.3.2702.10	FOAP AUX. FABRICACIÓ MECÀNICA	000000058 GENERALITAT DE CATALUNYA	74-45059-TRANSFER ENCIES GENERALITAT. FOAP	1,0000				
2014.3.2703.11	FOAP AUX. VIVERS, JARDINS I CENTRES JARDINERIA	000000058 GENERALITAT DE CATALUNYA	74-45059-TRANSFER ENCIES GENERALITAT. FOAP	1,0000				
2014.3.2704.12	FOAP TREBALL DOMÈSTIC	000000058 GENERALITAT DE CATALUNYA	74-45059-TRANSFER ENCIES GENERALITAT. FOAP	1,0000				
2014.3.2705.13	FOAP AUX. SERVEIS ESTÈTICA	000000058 GENERALITAT DE CATALUNYA	74-45059-TRANSFER ENCIES GENERALITAT. FOAP	1,0000				





## DESPESES AMB FINANÇAMENT AFECTADA

DESVIACIONS DE FINANÇAMENT

EXERCICI 2019

CODI DE DESPESA	DESCRIPCIÓ	AGENT FINANÇADOR		COEFICIENT DE FINANÇAMENT	DESVIACIONS DE L'EXERCICI		DESVIACIONS ACUMULADES	
		TERCER	APLICACIÓ PRESSUPOSTÀRIA		POSITIVES	NEGATIVES	POSITIVES	NEGATIVES
2014.3.2706.14	FOAP INT. I EDUC. AMBIENTAL	000000058 GENERALITAT DE CATALUNYA	74-45059-TRANSFER ÈNCIES GENERALITAT. FOAP	1,0240				
2014.3.2721.21	JOVES PER L'OCUPACIÓ. TUTORITZACIÓ	000000058 GENERALITAT DE CATALUNYA	74-45051-TRANSFER ÈNCIES CORRENTS. JOVES PER L'OCUPACIÓ	1,0000				
2014.3.2722.22	JOVES PER L'OCUPACIÓ. FORMACIÓ	000000058 GENERALITAT DE CATALUNYA	74-45051-TRANSFER ÈNCIES CORRENTS. JOVES PER L'OCUPACIÓ	1,0000			7.659,52	
2014.3.2728.16	FEM OCUPACIÓ JOVES PROSPECCIÓ	000000058 GENERALITAT DE CATALUNYA	74-45082-TRANSFER ÈNCIA GENERALITAT. FEM OCUPACIÓ PER JOVES	1,0000			1.190,65	
2014.3.2730.17	FEM OCUPACIÓ JOVES TUTORITZACIÓ	000000058 GENERALITAT DE CATALUNYA	74-45082-TRANSFER ÈNCIA GENERALITAT. FEM OCUPACIÓ PER JOVES	1,0000			10.100,71	
2014.3.2825.24	JOVES PER L'OCUPACIÓ. PROM.PART.EMPRESES	000000058 GENERALITAT DE CATALUNYA	74-45051-TRANSFER ÈNCIES CORRENTS. JOVES PER L'OCUPACIÓ	1,0000				
2014.3.2826.25	JOVES PER L'OCUPACIÓ. INCENTIVUS	000000058 GENERALITAT DE CATALUNYA	74-45051-TRANSFER ÈNCIES CORRENTS. JOVES PER L'OCUPACIÓ	0,9233			5.803,45	



## DESPESES AMB FINANÇAMENT AFECTADA

DESVIACIONS DE FINANÇAMENT

EXERCICI 2019

CODI DE DESPESA	DESCRIPCIÓ	AGENT FINANÇADOR		COEFICIENT DE FINANÇAMENT	DESVIACIONS DE L'EXERCICI		DESVIACIONS ACUMULADES	
		TERCER	APLICACIÓ PRESSUPOSTÀRIA		POSITIVES	NEGATIVES	POSITIVES	NEGATIVES
2014.3.2921.33	TREBALL I FORMACIÓ PANPS NOV2014	000000058 GENERALITAT DE CATALUNYA	74-45058-TRANSFERÈNCIA GENERALITAT. TREBALL MIXT I FORMACIÓ	1,0000				
2014.3.3012.34	ESPAIS DE RECERCA 2014-2015	000000058 GENERALITAT DE CATALUNYA	74-45081-TRANSFERÈNCIA GENERALITAT. ESPAIS DE RECERCA DE FEINA	0,7385				
2014.3.3262.36	JOVES PER L'OCUPACIÓ TUTORITZACIÓ 2014-2015	000000058 GENERALITAT DE CATALUNYA	74-45051-TRANSFERÈNCIES CORRENTS. JOVES PER L'OCUPACIÓ	1,0000				
2015.3.2923.13	TREBALL I FORMACIÓ. PANPS	000000058 GENERALITAT DE CATALUNYA	74-45080-SUBVENCIONS CORRENTS DE L'ADMÓ GENERAL DE LA C.A	1,0000			5.392,83	
2015.3.2988.1	1A FASE CO	000000058 GENERALITAT DE CATALUNYA	74-45080-SUBVENCIONS CORRENTS DE L'ADMÓ GENERAL DE LA C.A	1,0000				
2015.3.3014.15	JOVES PER L'OCUPACIÓ. FORMACIÓ	000000058 GENERALITAT DE CATALUNYA	74-45080-SUBVENCIONS CORRENTS DE L'ADMÓ GENERAL DE LA C.A	1,0000			22.615,90	
2015.3.3049.6	DISPOSITIU NOGUEROLA TB	000000058 GENERALITAT DE CATALUNYA	74-45080-SUBVENCIONS CORRENTS DE L'ADMÓ GENERAL DE LA C.A	0,9752			7.260,00	



## DESPESES AMB FINANÇAMENT AFECTADA

DESVIACIONS DE FINANÇAMENT

EXERCICI 2019

CODI DE DESPESA	DESCRIPCIÓ	AGENT FINANÇADOR		COEFICIENT DE FINANÇAMENT	DESVIACIONS DE L'EXERCICI		DESVIACIONS ACUMULADES	
		TERCER	APLICACIÓ PRESSUPOSTÀRIA		POSITIVES	NEGATIVES	POSITIVES	NEGATIVES
2015.3.3050.7	DISPOSITIU GÈNERE TB	000000058 GENERALITAT DE CATALUNYA	74-45080-SUBVENCIONS CORRENTS DE L'ADMÓ GENERAL DE LA C.A	0,9976			246,86	
2015.3.3051.16	DISPOSITIU JOVES TB	000000058 GENERALITAT DE CATALUNYA	74-45080-SUBVENCIONS CORRENTS DE L'ADMÓ GENERAL DE LA C.A	0,9938			185,53	
2015.3.3052.8	AGENT D'ACOLLIDA TB	000000058 GENERALITAT DE CATALUNYA	74-45080-SUBVENCIONS CORRENTS DE L'ADMÓ GENERAL DE LA C.A	0,9219			830,86	
2015.3.3061.2	AODL PROSPECCIÓ	000000058 GENERALITAT DE CATALUNYA	74-45080-SUBVENCIONS CORRENTS DE L'ADMÓ GENERAL DE LA C.A	1,0234				
2015.3.3192.18	ACCIONS TIC JOVES-GARANTIA JUVENIL 2015-2016	000000058 GENERALITAT DE CATALUNYA	74-45080-SUBVENCIONS CORRENTS DE L'ADMÓ GENERAL DE LA C.A	0,6542				
2015.3.3222.21	MARMI 2015-2016	000000058 GENERALITAT DE CATALUNYA	74-45080-SUBVENCIONS CORRENTS DE L'ADMÓ GENERAL DE LA C.A	0,9519			2.830,39	
2015.3.3237.22	AODL PROSPECCIÓ 2015-2016	S0811001G GENERALITAT DE CATALUNYA	74-45080-SUBVENCIONS CORRENTS DE L'ADMÓ GENERAL DE LA C.A	0,7045				

**DESPESES AMB FINANÇAMENT AFECTADA**

DESVIACIONS DE FINANÇAMENT

EXERCICI 2019

CODI DE DESPESA	DESCRIPCIÓ	AGENT FINANÇADOR		COEFICIENT DE FINANÇAMENT	DESVIACIONS DE L'EXERCICI		DESVIACIONS ACUMULADES	
		TERCER	APLICACIÓ PRESSUPOSTÀRIA		POSITIVES	NEGATIVES	POSITIVES	NEGATIVES
2015.3.3263.10	JOVES PER L'OCUPACIÓ FORM.ESO	000000058 GENERALITAT DE CATALUNYA	74-45080-SUBVENCIONS CORRENTS DE L'ADMÓ GENERAL DE LA C.A	1,0000			5.939,60	
2015.3.3264.12	JOVES PROM.PART.EMPRESES	000000058 GENERALITAT DE CATALUNYA	74-45080-SUBVENCIONS CORRENTS DE L'ADMÓ GENERAL DE LA C.A	1,0000				
2015.3.3271.19	PANPS 2015-2016	000000058 GENERALITAT DE CATALUNYA	74-45080-SUBVENCIONS CORRENTS DE L'ADMÓ GENERAL DE LA C.A	0,9740			9.366,89	
2016.3.3184.4	AODL MARTA PUJOL	000000058 GENERALITAT DE CATALUNYA	74-45080-SUBVENCIONS CORRENTS DE L'ADMÓ GENERAL DE LA C.A	0,7006				
2016.3.3289.5	TREBALL I FORMACIÓ RMI 2015-2016	000000058 GENERALITAT DE CATALUNYA	74-45080-SUBVENCIONS CORRENTS DE L'ADMÓ GENERAL DE LA C.A	1,0000				
2016.3.3400.21	JOVES PER L'OCUPACIÓ INCENTIU	000000058 GENERALITAT DE CATALUNYA	74-45080-SUBVENCIONS CORRENTS DE L'ADMÓ GENERAL DE LA C.A	1,0000			2.700,00	
2016.3.3407.20	JOVES PER L'OCUPACIÓ TUTORITZACIÓ	000000058 GENERALITAT DE CATALUNYA	74-45080-SUBVENCIONS CORRENTS DE L'ADMÓ GENERAL DE LA C.A	0,8000				



**DESPESES AMB FINANÇAMENT AFECTADA**

DESVIACIONS DE FINANÇAMENT

EXERCICI 2019

CODI DE DESPESA	DESCRIPCIÓ	AGENT FINANÇADOR		COEFICIENT DE FINANÇAMENT	DESVIACIONS DE L'EXERCICI		DESVIACIONS ACUMULADES	
		TERCER	APLICACIÓ PRESSUPOSTÀRIA		POSITIVES	NEGATIVES	POSITIVES	NEGATIVES
2016.3.3428.22	JOVES PER L'OCUPACIÓ ESO	000000058 GENERALITAT DE CATALUNYA	74-45080-SUBVENCIONS CORRENTS DE L'ADMÓ GENERAL DE LA C.A	1,0000			6.559,20	
2016.3.3434.2	SEFED 2015-2016	G61468583 FUNDACIO PRIVADA INFORM	74-48000-TRANSFERENCIES INFORM. PROGRAMA SEFED	0,7151				
2016.3.3449.15	FEM OCUP.JOVES PROSPECCIÓ	000000058 GENERALITAT DE CATALUNYA	74-45080-SUBVENCIONS CORRENTS DE L'ADMÓ GENERAL DE LA C.A	0,8005				
2016.3.3450.16	FEM OCUP.JOVES ORIENTACIÓ	000000058 GENERALITAT DE CATALUNYA	74-45080-SUBVENCIONS CORRENTS DE L'ADMÓ GENERAL DE LA C.A	1,0000			22.116,33	
2016.3.3467.17	FEM OCUP.JOVES FORMACIÓ	000000058 GENERALITAT DE CATALUNYA	74-45080-SUBVENCIONS CORRENTS DE L'ADMÓ GENERAL DE LA C.A	1,0000		21.089,61	8.943,38	
2016.3.3473.23	JOVES PER L'OCUPACIÓ PROM.PART.EMPRESES	000000058 GENERALITAT DE CATALUNYA	74-45080-SUBVENCIONS CORRENTS DE L'ADMÓ GENERAL DE LA C.A	0,8000				
2016.3.3485.26	JOVES PER L'OCUPACIÓ FORMACIÓ	000000058 GENERALITAT DE CATALUNYA	74-45080-SUBVENCIONS CORRENTS DE L'ADMÓ GENERAL DE LA C.A	1,0000		567,11	23.045,98	



## DESPESES AMB FINANÇAMENT AFECTADA

DESVIACIONS DE FINANÇAMENT

EXERCICI 2019

CODI DE DESPESA	DESCRIPCIÓ	AGENT FINANÇADOR		COEFICIENT DE FINANÇAMENT	DESVIACIONS DE L'EXERCICI		DESVIACIONS ACUMULADES	
		TERCER	APLICACIÓ PRESSUPOSTÀRIA		POSITIVES	NEGATIVES	POSITIVES	NEGATIVES
2016.3.3646.33	FEM OCUP.JOVES ORIENTACIÓ 2016-2017	000000058 GENERALITAT DE CATALUNYA	74-45080-SUBVENCIONS CORRENTS DE L'ADMÓ GENERAL DE LA C.A	1,0000			29.300,88	
2016.3.3648.34	FEM OCUP. JOVES PROSPECCIÓ 2016-2017	000000058 GENERALITAT DE CATALUNYA	74-45080-SUBVENCIONS CORRENTS DE L'ADMÓ GENERAL DE LA C.A	1,0000			98,22	
2016.3.3658.35	FEM OCUP.JOVES FORMACIÓ 2016-2017	000000058 GENERALITAT DE CATALUNYA	74-45080-SUBVENCIONS CORRENTS DE L'ADMÓ GENERAL DE LA C.A	1,0000			42.873,00	
2017.3.3547.5	DISPOSITIU TB MARIOLA 2016-2017	000000058 GENERALITAT DE CATALUNYA	74-45080-SUBVENCIONS CORRENTS DE L'ADMÓ GENERAL DE LA C.A	0,9326				
2017.3.3548.4	DIPOSITIU TB NOGUEROLA 2016-2017	000000058 GENERALITAT DE CATALUNYA	74-45080-SUBVENCIONS CORRENTS DE L'ADMÓ GENERAL DE LA C.A	0,9779				
2017.3.3549.6	DISPOSITIU TB C.HISTÒRIC 2016-2017	000000058 GENERALITAT DE CATALUNYA	74-45080-SUBVENCIONS CORRENTS DE L'ADMÓ GENERAL DE LA C.A	0,9703				
2017.3.3550.8	DISPOSITIU TB GÈNERE 2016-2017	000000058 GENERALITAT DE CATALUNYA	74-45080-SUBVENCIONS CORRENTS DE L'ADMÓ GENERAL DE LA C.A	0,9865				



## DESPESES AMB FINANÇAMENT AFECTADA

DESVIACIONS DE FINANÇAMENT

EXERCICI 2019

CODI DE DESPESA	DESCRIPCIÓ	AGENT FINANÇADOR		COEFICIENT DE FINANÇAMENT	DESVIACIONS DE L'EXERCICI		DESVIACIONS ACUMULADES	
		TERCER	APLICACIÓ PRESSUPOSTÀRIA		POSITIVES	NEGATIVES	POSITIVES	NEGATIVES
2017.3.3551.7	DISPOSITIU TB JOVES 2016-2017	000000058 GENERALITAT DE CATALUNYA	74-45080-SUBVENCIONS CORRENTS DE L'ADMÓ GENERAL DE LA C.A	0,9795				
2017.3.3552.10	PLA D'OCUPACIÓ TB AGENT D'ACOLLIDA	000000058 GENERALITAT DE CATALUNYA	74-45080-SUBVENCIONS CORRENTS DE L'ADMÓ GENERAL DE LA C.A	1,0000				
2017.3.3553.11	PLA D'OCUPACIÓ TB INTEGRADOR SOCIAL	000000058 GENERALITAT DE CATALUNYA	74-45080-SUBVENCIONS CORRENTS DE L'ADMÓ GENERAL DE LA C.A	1,0000				
2017.3.3555.9	AODL MIREIA ALDABÓ	000000058 GENERALITAT DE CATALUNYA	74-45080-SUBVENCIONS CORRENTS DE L'ADMÓ GENERAL DE LA C.A	1,0000				
2017.3.3569.19	JOVES OCUPACIÓ INCENTIVUS 2016-2018	000000058 GENERALITAT DE CATALUNYA	74-45080-SUBVENCIONS CORRENTS DE L'ADMÓ GENERAL DE LA C.A	1,0000			3.900,00	
2017.3.3570.18	JOVES OCUPACIÓ TUTORITZACIÓ 2016-2018	000000058 GENERALITAT DE CATALUNYA	74-45080-SUBVENCIONS CORRENTS DE L'ADMÓ GENERAL DE LA C.A	1,0000			11.908,09	
2017.3.3573.2	AODL MARTA PUJOL	000000058 GENERALITAT DE CATALUNYA	74-45080-SUBVENCIONS CORRENTS DE L'ADMÓ GENERAL DE LA C.A	1,0000				



## DESPESES AMB FINANÇAMENT AFECTADA

DESVIACIONS DE FINANÇAMENT

EXERCICI 2019

CODI DE DESPESA	DESCRIPCIÓ	AGENT FINANÇADOR		COEFICIENT DE FINANÇAMENT	DESVIACIONS DE L'EXERCICI		DESVIACIONS ACUMULADES	
		TERCER	APLICACIÓ PRESSUPOSTÀRIA		POSITIVES	NEGATIVES	POSITIVES	NEGATIVES
2017.3.3581.1	1A FASE CO 2016-2017	000000058 GENERALITAT DE CATALUNYA	74-45080-SUBVENCIONS CORRENTS DE L'ADMÓ GENERAL DE LA C.A	1,0000				
2017.3.3585.25	2A FASE CO	000000058 GENERALITAT DE CATALUNYA	74-45080-SUBVENCIONS CORRENTS DE L'ADMÓ GENERAL DE LA C.A	0,9778				
2017.3.3595.3	AODL ANNA M. CAPDEVILA	000000058 GENERALITAT DE CATALUNYA	74-45080-SUBVENCIONS CORRENTS DE L'ADMÓ GENERAL DE LA C.A	1,0000				
2017.3.3626.16	FOAP ENREGISTRAMENT DADES- AUX.OFICINA	000000058 GENERALITAT DE CATALUNYA	74-45080-SUBVENCIONS CORRENTS DE L'ADMÓ GENERAL DE LA C.A	1,0076				
2017.3.3702.22	AGÈNCIA COL-LOCACIÓ	000000058 GENERALITAT DE CATALUNYA	74-45080-SUBVENCIONS CORRENTS DE L'ADMÓ GENERAL DE LA C.A	1,0000				
2017.3.3704.24	INTEGRAL OBRINT PORTES	000000058 GENERALITAT DE CATALUNYA	74-45080-SUBVENCIONS CORRENTS DE L'ADMÓ GENERAL DE LA C.A	1,0810			141.874,09	
2017.3.3722.14	PROGRAMA 30 PLUS FORMACIÓ	000000058 GENERALITAT DE CATALUNYA	74-45080-SUBVENCIONS CORRENTS DE L'ADMÓ GENERAL DE LA C.A	0,9932			65.336,45	





## DESPESES AMB FINANÇAMENT AFECTADA

DESVIACIONS DE FINANÇAMENT

EXERCICI 2019

CODI DE DESPESA	DESCRIPCIÓ	AGENT FINANÇADOR		COEFICIENT DE FINANÇAMENT	DESVIACIONS DE L'EXERCICI		DESVIACIONS ACUMULADES	
		TERCER	APLICACIÓ PRESSUPOSTÀRIA		POSITIVES	NEGATIVES	POSITIVES	NEGATIVES
2017.3.3725.13	PROGRAMA 30 PLUS ORIENTACIÓ	000000058 GENERALITAT DE CATALUNYA	74-45080-SUBVENCIONS CORRENTS DE L'ADMÓ GENERAL DE LA C.A	1,0000			14.551,16	
2017.3.3741.20	JOVES OCUPACIÓ ESO 2016-2018	000000058 GENERALITAT DE CATALUNYA	74-45080-SUBVENCIONS CORRENTS DE L'ADMÓ GENERAL DE LA C.A	1,0000			7.030,00	
2017.3.3743.23	JOVES OCUPACIÓ FORMACIÓ	000000058 GENERALITAT DE CATALUNYA	74-45080-SUBVENCIONS CORRENTS DE L'ADMÓ GENERAL DE LA C.A	1,0000			50.085,85	
2017.3.3764.26	SEFED 2016-2017	G61468583 FUNDACIO PRIVADA INFORM	74-48000-TRANSFERENCIES INFORM. PROGRAMA SEFED	1,0000				
2017.3.3796.27	INTEGRAL + 30 ANYS	000000058 GENERALITAT DE CATALUNYA	74-45080-SUBVENCIONS CORRENTS DE L'ADMÓ GENERAL DE LA C.A	1,0000			87.265,77	
2017.3.3840.28	FOAP AUX.OFICINA 2017-2018	000000058 GENERALITAT DE CATALUNYA	74-45080-SUBVENCIONS CORRENTS DE L'ADMÓ GENERAL DE LA C.A	1,0000			14.762,39	
2017.3.3920.30	PROSPECCIÓ 30 PLUS 2017-2019	000000058 GENERALITAT DE CATALUNYA	74-45080-SUBVENCIONS CORRENTS DE L'ADMÓ GENERAL DE LA C.A	1,0000			23.674,30	



## DESPESES AMB FINANÇAMENT AFECTADA

DESVIACIONS DE FINANÇAMENT

EXERCICI 2019

CODI DE DESPESA	DESCRIPCIÓ	AGENT FINANÇADOR		COEFICIENT DE FINANÇAMENT	DESVIACIONS DE L'EXERCICI		DESVIACIONS ACUMULADES	
		TERCER	APLICACIÓ PRESSUPOSTÀRIA		POSITIVES	NEGATIVES	POSITIVES	NEGATIVES
2018.3.1149.1	SEFED 2017-2018	G61468583 FUNDACIO PRIVADA INFORM	74-48000-TRANSFER ENCIES INFORM. PROGRAMA SEFED	0,7122				
2018.3.1322.25	PROG PLANIFICACIÓ ESTRATÈGICA	000000058 GENERALITAT DE CATALUNYA	74-45080-SUBVENCIO NS CORRENTS DE L'ADM GRAL DE LA CA	0,6400				
2018.3.3819.2	AODL MARTA PUJOL	000000058 GENERALITAT DE CATALUNYA	74-45080-SUBVENCIO NS CORRENTS DE L'ADM GRAL DE LA CA	0,5541				
2018.3.3841.15	FOAP AUX.ESTÈTICA	000000058 GENERALITAT DE CATALUNYA	74-45080-SUBVENCIO NS CORRENTS DE L'ADM GRAL DE LA CA	0,8825				
2018.3.3842.16	FOAP AUX. NETEJA	000000058 GENERALITAT DE CATALUNYA	74-45080-SUBVENCIO NS CORRENTS DE L'ADM GRAL DE LA CA	0,9133				
2018.3.3857.3	DISPOSITIU TB MARIOLA	000000058 GENERALITAT DE CATALUNYA	74-45080-SUBVENCIO NS CORRENTS DE L'ADM GRAL DE LA CA	0,8031				
2018.3.3858.4	DISPOSITIU TB C.HISTÒRIC	000000058 GENERALITAT DE CATALUNYA	74-45080-SUBVENCIO NS CORRENTS DE L'ADM GRAL DE LA CA	0,8025				



## DESPESES AMB FINANÇAMENT AFECTADA

DESVIACIONS DE FINANÇAMENT

EXERCICI 2019

CODI DE DESPESA	DESCRIPCIÓ	AGENT FINANÇADOR		COEFICIENT DE FINANÇAMENT	DESVIACIONS DE L'EXERCICI		DESVIACIONS ACUMULADES	
		TERCER	APLICACIÓ PRESSUPOSTÀRIA		POSITIVES	NEGATIVES	POSITIVES	NEGATIVES
2018.3.3859.5	DISPOSITIU TB NOGUEROLA	000000058 GENERALITAT DE CATALUNYA	74-45080-SUBVENCIONS CORRENTS DE L'ADM GRAL DE LA CA	0,8027				
2018.3.3860.6	DISPOSITIU TB GÈNERE	000000058 GENERALITAT DE CATALUNYA	74-45080-SUBVENCIONS CORRENTS DE L'ADM GRAL DE LA CA	0,8031				
2018.3.3861.7	DISPOSITIU TB JOVES	000000058 GENERALITAT DE CATALUNYA	74-45080-SUBVENCIONS CORRENTS DE L'ADM GRAL DE LA CA	0,8001				
2018.3.3862.24	PLA D'OCUPACIÓ TB MESTRE COMPETÈNCIES	000000058 GENERALITAT DE CATALUNYA	74-45080-SUBVENCIONS CORRENTS DE L'ADM GRAL DE LA CA	0,8034				
2018.3.3863.36	INTEGRADOR SOCIAL TB	000000058 GENERALITAT DE CATALUNYA	74-45080-SUBVENCIONS CORRENTS DE L'ADM GRAL DE LA CA	0,8532			2.457,40	
2018.3.3864.37	TÈCNIC COMUNICACIÓ TB	000000058 GENERALITAT DE CATALUNYA	74-45080-SUBVENCIONS CORRENTS DE L'ADM GRAL DE LA CA	0,8000				
2018.3.3865.23	PROG QUALIF FORM PROF TB	000000058 GENERALITAT DE CATALUNYA	74-45080-SUBVENCIONS CORRENTS DE L'ADM GRAL DE LA CA	1,0000			103,35	



## DESPESES AMB FINANÇAMENT AFECTADA

DESVIACIONS DE FINANÇAMENT

EXERCICI 2019

CODI DE DESPESA	DESCRIPCIÓ	AGENT FINANÇADOR		COEFICIENT DE FINANÇAMENT	DESVIACIONS DE L'EXERCICI		DESVIACIONS ACUMULADES	
		TERCER	APLICACIÓ PRESSUPOSTÀRIA		POSITIVES	NEGATIVES	POSITIVES	NEGATIVES
2018.3.3867.10	AODL MIREIA ALDABO	000000058 GENERALITAT DE CATALUNYA	74-45080-SUBVENCIONS CORRENTS DE L'ADM GRAL DE LA CA	0,7214				
2018.3.3868.11	AODL ESTEFANIA CLOSA	000000058 GENERALITAT DE CATALUNYA	74-45080-SUBVENCIONS CORRENTS DE L'ADM GRAL DE LA CA	0,7815				
2018.3.3869.9	1A FASE CO 2017-2018	000000058 GENERALITAT DE CATALUNYA	74-45080-SUBVENCIONS CORRENTS DE L'ADM GRAL DE LA CA	1,0000				
2018.3.3869.35	2A FASE CO	000000058 GENERALITAT DE CATALUNYA	74-45080-SUBVENCIONS CORRENTS DE L'ADM GRAL DE LA CA	1,0000				
2018.3.3887.17	TREBALL I FORMACIÓ COORDINACIÓ	000000058 GENERALITAT DE CATALUNYA	74-45080-SUBVENCIONS CORRENTS DE L'ADM GRAL DE LA CA	1,0000				
2018.3.3888.18	TREBALL I FORMACIÓ DONA	000000058 GENERALITAT DE CATALUNYA	74-45080-SUBVENCIONS CORRENTS DE L'ADM GRAL DE LA CA	1,0000				18.373,64
2018.3.3889.19	TREBALL I FORMACIÓ PANPS	000000058 GENERALITAT DE CATALUNYA	74-45080-SUBVENCIONS CORRENTS DE L'ADM GRAL DE LA CA	1,0000				52.683,91



## DESPESES AMB FINANÇAMENT AFECTADA

DESVIACIONS DE FINANÇAMENT

EXERCICI 2019

CODI DE DESPESA	DESCRIPCIÓ	AGENT FINANÇADOR		COEFICIENT DE FINANÇAMENT	DESVIACIONS DE L'EXERCICI		DESVIACIONS ACUMULADES	
		TERCER	APLICACIÓ PRESSUPOSTÀRIA		POSITIVES	NEGATIVES	POSITIVES	NEGATIVES
2018.3.3890.20	TREBALL I FORMACIÓ PRMI	000000058 GENERALITAT DE CATALUNYA	74-45080-SUBVENCIONS CORRENTS DE L'ADM GRAL DE LA CA	1,0000		928,81	77.199,37	
2018.3.3891.27	TREBALL I FORMACIÓ ACCIONS FORMATIVES	000000058 GENERALITAT DE CATALUNYA	74-45080-SUBVENCIONS CORRENTS DE L'ADM GRAL DE LA CA	0,9561			13.116,68	
2018.3.3919.30	PROGRAMA 30 PLUS ORIENTACIÓ	000000058 GENERALITAT DE CATALUNYA	74-45080-SUBVENCIONS CORRENTS DE L'ADM GRAL DE LA CA	1,0000		14.323,99	22.697,42	
2018.3.3921.31	PROGRAMA 30 PLUS FORMACIÓ	000000058 GENERALITAT DE CATALUNYA	74-45080-SUBVENCIONS CORRENTS DE L'ADM GRAL DE LA CA	0,9708		3.510,61	52.759,27	
2018.3.3928.28	FOAP XARXES SOCIALS	000000058 GENERALITAT DE CATALUNYA	74-45080-SUBVENCIONS CORRENTS DE L'ADM GRAL DE LA CA	1,0000			344,90	
2018.3.3975.21	PROGRAMA UBICAT	000000058 GENERALITAT DE CATALUNYA	74-45080-SUBVENCIONS CORRENTS DE L'ADM GRAL DE LA CA	0,9120			27.341,82	
2018.3.3999.26	AODL SUPORT EMPRESA MANEL SOLE	000000058 GENERALITAT DE CATALUNYA	74-45080-SUBVENCIONS CORRENTS DE L'ADM GRAL DE LA CA	0,6927				



## DESPESES AMB FINANÇAMENT AFECTADA

DESVIACIONS DE FINANÇAMENT

EXERCICI 2019

CODI DE DESPESA	DESCRIPCIÓ	AGENT FINANÇADOR		COEFICIENT DE FINANÇAMENT	DESVIACIONS DE L'EXERCICI		DESVIACIONS ACUMULADES	
		TERCER	APLICACIÓ PRESSUPOSTÀRIA		POSITIVES	NEGATIVES	POSITIVES	NEGATIVES
2018.3.4000.22	INNOVADORS	000000058 GENERALITAT DE CATALUNYA	74-45080-SUBVENCIONS CORRENTS DE L'ADM GRAL DE LA CA	0,9956				
2018.3.4037.29	PROGRAMA ENFEINAT	000000058 GENERALITAT DE CATALUNYA	74-45080-SUBVENCIONS CORRENTS DE L'ADM GRAL DE LA CA	1,0000		38.865,71	27.090,61	
2018.3.4054.32	PROGRAMA FEM OCUPACIÓ ORIENTACIÓ	000000058 GENERALITAT DE CATALUNYA	74-45080-SUBVENCIONS CORRENTS DE L'ADM GRAL DE LA CA	1,0000		18.274,86	32.454,44	
2018.3.4055.33	PROGRAMA FEM OCUPACIÓ PROSPECCIÓ	000000058 GENERALITAT DE CATALUNYA	74-45080-SUBVENCIONS CORRENTS DE L'ADM GRAL DE LA CA	1,0000			1.590,22	
2018.3.4059.34	PROGRAMA FEM OCUPACIÓ FORMACIÓ	000000058 GENERALITAT DE CATALUNYA	74-45080-SUBVENCIONS CORRENTS DE L'ADM GRAL DE LA CA	1,0000		10.241,25	43.796,14	
2018.3.4118.38	TB JARDINERS	000000058 GENERALITAT DE CATALUNYA	74-45080-SUBVENCIONS CORRENTS DE L'ADM GRAL DE LA CA	1,0000			13.213,99	
2018.3.4185.39	30 PLUS PROSPECCIÓ 2018-2020	000000058 GENERALITAT DE CATALUNYA	74-45080-SUBVENCIONS CORRENTS DE L'ADM GRAL DE LA CA	1,0000		146.418,00	31.768,98	



## DESPESES AMB FINANÇAMENT AFECTADA

DESVIACIONS DE FINANÇAMENT

EXERCICI 2019

CODI DE DESPESA	DESCRIPCIÓ	AGENT FINANÇADOR		COEFICIENT DE FINANÇAMENT	DESVIACIONS DE L'EXERCICI		DESVIACIONS ACUMULADES	
		TERCER	APLICACIÓ PRESSUPOSTÀRIA		POSITIVES	NEGATIVES	POSITIVES	NEGATIVES
2018.3.4201.43	AODL ESTEFANIA CLOSA	000000058 GENERALITAT DE CATALUNYA	74-45080-SUBVENCIONS CORRENTS DE L'ADM GRAL DE LA CA	0,8176		26.354,35	1.115,09	
2018.3.4210.40	30 PLUS ORIENTACIÓ 2018-2020	000000058 GENERALITAT DE CATALUNYA	74-45080-SUBVENCIONS CORRENTS DE L'ADM GRAL DE LA CA	1,0000		83.162,43	36.117,86	
2018.3.4212.41	SINGULAR ORIENTACIÓ	000000058 GENERALITAT DE CATALUNYA	74-45080-SUBVENCIONS CORRENTS DE L'ADM GRAL DE LA CA	0,9217		265.518,03	48.064,53	
2018.3.4213.42	SINGULAR PROSPECCIÓ 2018-20109	000000058 GENERALITAT DE CATALUNYA	74-45080-SUBVENCIONS CORRENTS DE L'ADM GRAL DE LA CA	0,8249		53.006,03		
2019.3.4126.22	PLANIFICACIÓ ESTRATÈGICA	000000058 GENERALITAT DE CATALUNYA	74-45080-SUBVENCIONS CORRENTS DE L'ADM GRAL DE LA CA	0,8000				
2019.3.4132.21	AODL J.MANEL SOLE	000000058 GENERALITAT DE CATALUNYA	74-45080-SUBVENCIONS CORRENTS DE L'ADM GRAL DE LA CA	0,7583		6.079,22		6.079,22
2019.3.4140.23	INNOVADORS EXPERIMENTALS	000000058 GENERALITAT DE CATALUNYA	74-45080-SUBVENCIONS CORRENTS DE L'ADM GRAL DE LA CA	0,8619	520,60		520,60	



## DESPESES AMB FINANÇAMENT AFECTADA

DESVIACIONS DE FINANÇAMENT

EXERCICI 2019

CODI DE DESPESA	DESCRIPCIÓ	AGENT FINANÇADOR		COEFICIENT DE FINANÇAMENT	DESVIACIONS DE L'EXERCICI		DESVIACIONS ACUMULADES	
		TERCER	APLICACIÓ PRESSUPOSTÀRIA		POSITIVES	NEGATIVES	POSITIVES	NEGATIVES
2019.3.4144.7	SINGULAR FORMACIÓ PROFESSIONALITZ ADA	000000058 GENERALITAT DE CATALUNYA	74-45080-SUBVENCIONS CORRENTS DE L'ADM GRAL DE LA CA	1,0000	35.821,30		35.821,30	
2019.3.4170.27	ENFEINAT PERSONAL TÈCNIC	000000058 GENERALITAT DE CATALUNYA	74-45080-SUBVENCIONS CORRENTS DE L'ADM GRAL DE LA CA	1,0000	55.995,85		55.995,85	
2019.3.4171.8	1A FASE CO	000000058 GENERALITAT DE CATALUNYA	74-45080-SUBVENCIONS CORRENTS DE L'ADM GRAL DE LA CA	1,0000	3.318,72		3.318,72	
2019.3.4171.28	ENFEINAT PERSONAL ADM. ESP. NO QUALIFICAT	000000058 GENERALITAT DE CATALUNYA	74-45080-SUBVENCIONS CORRENTS DE L'ADM GRAL DE LA CA	1,0000	13.012,94		13.012,94	
2019.3.4172.9	2A FASE CO TB	000000058 GENERALITAT DE CATALUNYA	74-45080-SUBVENCIONS CORRENTS DE L'ADM GRAL DE LA CA	0,9019	2.121,65		2.121,65	
2019.3.4172.29	ENFEINAT COORDINACIÓ	000000058 GENERALITAT DE CATALUNYA	74-45080-SUBVENCIONS CORRENTS DE L'ADM GRAL DE LA CA	0,9547				
2019.3.4180.18	FOAP AUX. ENREGISTRAMENT DADES	000000058 GENERALITAT DE CATALUNYA	74-45080-SUBVENCIONS CORRENTS DE L'ADM GRAL DE LA CA	1,0000	23.758,27		23.758,27	





## DESPESES AMB FINANÇAMENT AFECTADA

DESVIACIONS DE FINANÇAMENT

EXERCICI 2019

CODI DE DESPESA	DESCRIPCIÓ	AGENT FINANÇADOR		COEFICIENT DE FINANÇAMENT	DESVIACIONS DE L'EXERCICI		DESVIACIONS ACUMULADES	
		TERCER	APLICACIÓ PRESSUPOSTÀRIA		POSITIVES	NEGATIVES	POSITIVES	NEGATIVES
2019.3.4181.20	FOAP NETEJA ESPAIS OBERTS	000000058 GENERALITAT DE CATALUNYA	74-45080-SUBVENCIONS CORRENTS DE L'ADM GRAL DE LA CA	1,0000	6.061,09		6.061,09	
2019.3.4182.19	FOAP TREBALLS FUSTERIA I MOBLES	000000058 GENERALITAT DE CATALUNYA	74-45080-SUBVENCIONS CORRENTS DE L'ADM GRAL DE LA CA	1,0000	3.192,43		3.192,43	
2019.3.4187.10	DISPOSITIU MARIOLA TB	000000058 GENERALITAT DE CATALUNYA	74-45080-SUBVENCIONS CORRENTS DE L'ADM GRAL DE LA CA	1,0000	62,21		62,21	
2019.3.4189.11	DISPOSITIU C.HISTÒRIC TB	000000058 GENERALITAT DE CATALUNYA	74-45080-SUBVENCIONS CORRENTS DE L'ADM GRAL DE LA CA	1,0000	727,63		727,63	
2019.3.4191.12	DISPOSITIU NOGUEROLA TB	000000058 GENERALITAT DE CATALUNYA	74-45080-SUBVENCIONS CORRENTS DE L'ADM GRAL DE LA CA	1,0000	2,83		2,83	
2019.3.4193.13	DISPOSITIU DONES TB	000000058 GENERALITAT DE CATALUNYA	74-45080-SUBVENCIONS CORRENTS DE L'ADM GRAL DE LA CA	1,0000	5.943,70		5.943,70	
2019.3.4194.14	DISPOSITIU JOVES TB	000000058 GENERALITAT DE CATALUNYA	74-45080-SUBVENCIONS CORRENTS DE L'ADM GRAL DE LA CA	1,0000	1.505,86		1.505,86	



**DESPESES AMB FINANÇAMENT AFECTADA**

DESVIACIONS DE FINANÇAMENT

EXERCICI 2019

CODI DE DESPESA	DESCRIPCIÓ	AGENT FINANÇADOR		COEFICIENT DE FINANÇAMENT	DESVIACIONS DE L'EXERCICI		DESVIACIONS ACUMULADES	
		TERCER	APLICACIÓ PRESSUPOSTÀRIA		POSITIVES	NEGATIVES	POSITIVES	NEGATIVES
2019.3.4197.15	PROGRAMA B JARDINERIA TB	000000058 GENERALITAT DE CATALUNYA	74-45080-SUBVENCIONS CORRENTS DE L'ADM GRAL DE LA CA	1,0000	1.069,14		1.069,14	
2019.3.4198.16	EXPERIENCIACIÓ LABORAL PO JARDINERS TB	000000058 GENERALITAT DE CATALUNYA	74-45080-SUBVENCIONS CORRENTS DE L'ADM GRAL DE LA CA	1,0000	1.568,85		1.568,85	
2019.3.4199.17	EXPERIENCIACIÓ LABORAL TÈCNICS TB	000000058 GENERALITAT DE CATALUNYA	74-45080-SUBVENCIONS CORRENTS DE L'ADM GRAL DE LA CA	0,9545	214,10		214,10	
2019.3.4205.3	TREBALL I FORMACIÓ DONA	000000058 GENERALITAT DE CATALUNYA	74-45080-SUBVENCIONS CORRENTS DE L'ADM GRAL DE LA CA	1,0000	10.856,23		10.856,23	
2019.3.4206.1	TREBALL I FORMACIÓ PANP	000000058 GENERALITAT DE CATALUNYA	74-45080-SUBVENCIONS CORRENTS DE L'ADM GRAL DE LA CA	1,0000	25.936,47		25.936,47	
2019.3.4207.2	TREBALL I FORMACIÓ PRGC	000000058 GENERALITAT DE CATALUNYA	74-45080-SUBVENCIONS CORRENTS DE L'ADM GRAL DE LA CA	1,0000	16.004,57		16.004,57	
2019.3.4208.5	TREBALL I FORMACIÓ FORMACIÓ	000000058 GENERALITAT DE CATALUNYA	74-45080-SUBVENCIONS CORRENTS DE L'ADM GRAL DE LA CA	1,0000	26.454,08		26.454,08	



## DESPESES AMB FINANÇAMENT AFECTADA

DESVIACIONS DE FINANÇAMENT

EXERCICI 2019

CODI DE DESPESA	DESCRIPCIÓ	AGENT FINANÇADOR		COEFICIENT DE FINANÇAMENT	DESVIACIONS DE L'EXERCICI		DESVIACIONS ACUMULADES	
		TERCER	APLICACIÓ PRESSUPOSTÀRIA		POSITIVES	NEGATIVES	POSITIVES	NEGATIVES
2019.3.4209.4	TREBALL I FORMACIÓ COORDINACIÓ	000000058 GENERALITAT DE CATALUNYA	74-45080-SUBVENCIONS CORRENTS DE L'ADM GRAL DE LA CA	0,8058	263,29		263,29	
2019.3.4214.32	SINGULAR ORIENTACIÓ 2019	000000058 GENERALITAT DE CATALUNYA	74-45080-SUBVENCIONS CORRENTS DE L'ADM GRAL DE LA CA	1,0000	487,75		487,75	
2019.3.4243.6	30 PLUS FORMACIÓ 2018-2020	000000058 GENERALITAT DE CATALUNYA	74-45080-SUBVENCIONS CORRENTS DE L'ADM GRAL DE LA CA	0,8045	47.558,33		47.558,33	
2019.3.4279.26	UBICAT ORIENTACIÓ	000000058 GENERALITAT DE CATALUNYA	74-45080-SUBVENCIONS CORRENTS DE L'ADM GRAL DE LA CA	1,0000	38.689,51		38.689,51	
2019.3.4280.25	UBICAT CONEIXEMENT	000000058 GENERALITAT DE CATALUNYA	74-45080-SUBVENCIONS CORRENTS DE L'ADM GRAL DE LA CA	0,7806	2.420,50		2.420,50	
2019.3.4281.24	SEFED 2019	G61468583 FUNDACIO PRIVADA INFORM	74-48000-TRANSFERENCIES INFORM. PROGRAMA SEFED	0,6339				
2019.3.4313.30	UBICAT RECURSOS CAPS TÈCNICS	000000058 GENERALITAT DE CATALUNYA	74-45080-SUBVENCIONS CORRENTS DE L'ADM GRAL DE LA CA	1,0000				



## DESPESES AMB FINANÇAMENT AFECTADA

DESVIACIONS DE FINANÇAMENT

EXERCICI 2019

CODI DE DESPESA	DESCRIPCIÓ	AGENT FINANÇADOR		COEFICIENT DE FINANÇAMENT	DESVIACIONS DE L'EXERCICI		DESVIACIONS ACUMULADES	
		TERCER	APLICACIÓ PRESSUPOSTÀRIA		POSITIVES	NEGATIVES	POSITIVES	NEGATIVES
2019.3.4314.31	UBICAT AJUTS E INCENTIVUS	000000058 GENERALITAT DE CATALUNYA	74-45080-SUBVENCIONS CORRENTS DE L'ADM GRAL DE LA CA	1,0000	17.105,60		17.105,60	
2019.3.4346.33	FOAP XARXES SOCIALS	000000058 GENERALITAT DE CATALUNYA	74-45080-SUBVENCIONS CORRENTS DE L'ADM GRAL DE LA CA	1,0000	1.856,75		1.856,75	
2019.3.4407.37	FOAP FUSTERIA I MOBLES	000000058 GENERALITAT DE CATALUNYA	74-45080-SUBVENCIONS CORRENTS DE L'ADM GRAL DE LA CA	1,0000	8.993,26		8.993,26	
2019.3.4408.38	FOAP SERVEIS ADMINISTRATIUS I GENERALS	000000058 GENERALITAT DE CATALUNYA	74-45080-SUBVENCIONS CORRENTS DE L'ADM GRAL DE LA CA	1,0000	36.290,73		36.290,73	
2019.3.4422.34	30 PLUS 2019-2020 PROSPECCIÓ	000000058 GENERALITAT DE CATALUNYA	74-45080-SUBVENCIONS CORRENTS DE L'ADM GRAL DE LA CA	1,0000	172.382,13		172.382,13	
2019.3.4423.35	30 PLUS 2019-2020 ORIENTACIÓ	000000058 GENERALITAT DE CATALUNYA	74-45080-SUBVENCIONS CORRENTS DE L'ADM GRAL DE LA CA	1,0000	105.640,08		105.640,08	
2019.3.4424.36	30 PLUS 2019-2020 FORMACIÓ	000000058 GENERALITAT DE CATALUNYA	74-45080-SUBVENCIONS CORRENTS DE L'ADM GRAL DE LA CA	1,0000	68.553,35		68.553,35	



**DESPESES AMB FINANÇAMENT AFECTADA**

DESVIACIONS DE FINANÇAMENT

EXERCICI 2019

CODI DE DESPESA	DESCRIPCIÓ	AGENT FINANÇADOR		COEFICIENT DE FINANÇAMENT	DESVIACIONS DE L'EXERCICI		DESVIACIONS ACUMULADES		
		TERCER	APLICACIÓ PRESSUPOSTÀRIA		POSITIVES	NEGATIVES	POSITIVES	NEGATIVES	
2019.3.4429.40	ENFEINAT 2019-2020	000000058 GENERALITAT DE CATALUNYA	74-45080-SUBVENCIONS CORRENTS DE L'ADM GRAL DE LA CA	1,0000	484.721,86		484.721,86		
2019.3.4493.39	FOAP XARXES SOCIALS	000000058 GENERALITAT DE CATALUNYA	74-45080-SUBVENCIONS CORRENTS DE L'ADM GRAL DE LA CA	1,0000	2.976,75		2.976,75		
TOTAL						1.222.088,41	741.050,39	2.607.778,88	49.951,06



## ESTAT DEL romanent DE TRESORERIA

EXERCICI 2019

COMPTE	COMPONENTS	IMPORTS			
		ANY	ANY ANTERIOR		
57,556	1. Fons líquids		1.023.030,69		1.534.194,69
	2. Drets pendents de cobrament		3.636.292,71		3.253.509,53
430	+ del Pressupost corrent	2.057.648,46		2.230.390,34	
431	+ de Pressupostos tancats	1.577.582,85		1.021.011,24	
257,258,270,275,440,442, 449,456,470,471,472,537, 538,550,565,566	+ d'Operacions no pressupostàries	1.061,40		2.107,95	
	3. Obligacions pendents de pagament		887.970,86		772.048,29
400	+ del Pressupost corrent	392.796,16		304.932,20	
401	+ de Pressupostos tancats				
165,166,180,185,410,414, 419,453,456,475,476,477, 502,515,516,521,550,560, 561	+ d'Operacions no pressupostàries	495.174,70		467.116,09	
	4. Partides pendents d'aplicació		-809.673,12		-1.624.480,21
554,559	- cobraments realitzats pendents d'aplicació definitiva	815.397,67		1.630.195,76	
555,5581,5585	+ pagaments realitzats pendents d'aplicació definitiva	5.724,55		5.715,55	
	I. Romanent de tresoreria total (1 + 2 - 3 + 4)		2.961.679,42		2.391.175,72
2961,2962,2981,2982,49 00,4901,4902,4903,5961 ,5962,5981,5982	II. Saldos de dubtós cobrament		42.079,16		57.144,50
	III. Excés de finançament afectat		2.607.778,88		2.123.955,70
	IV. romanent de tresoreria per a despeses generals (I - II - III)		311.821,38		210.075,52

**INDICADORS FINANCERS, PATRIMONIALS I PRESSUPOSTARIS.****1. INDICADORS FINANCERS I PATRIMONIALS**

## A) LIQUIDITAT IMMEDIATA

EXERCICI 2019

FONS LÍQUIDS (1)	PASSIU CORRENT (2)	LIQUIDITAT IMMEDIATA (1/2)
1.023.030,69	1.703.368,53	0,60

## B) LIQUIDITAT A CURT TERMINI

DRETS PENDENTS DE COBRAMENT (2)	FONS LÍQUIDS (1)	PASSIU CORRENT (3)	LIQUIDITAT A CURT TERMINI ((1+2)
3.636.292,71	1.023.030,69	1.703.368,53	2,74

## C) LIQUIDITAT GENERAL

ACTIU CORRENT (1)	PASSIU CORRENT (2)	LIQUIDITAT GENERAL (1/2)
4.622.468,79	1.703.368,53	2,71

## D) ENDEUTAMENT PER HABITANT

PASSIU CORRENT (1)	PASSIU NO CORRENT (2)	NOMBRE D'HABITANTS (3)	ENDEUTAMENT PER HABITANT ((1+2)/3)
1.703.368,53	0,00	138956	12,26

## E) ENDEUTAMENT

PASSIU CORRENT (1)	PASSIU NO CORRENT (2)	PATRIMONI NET (3)	ENDEUTAMENT ((1+2)/(1+2+3))
1.703.368,53	0,00	3.879.373,45	0,31

## F) RELACIÓ D'ENDEUTAMENT

PASSIU CORRENT (1)	PASSIU NO CORRENT (2)	RELACIÓ D'ENDEUTAMENT (1/2)
1.703.368,53	0,00	0,00

## G) CASH-FLOW

PASSIU NO CORRENT (1)	FLUXOS NETS DE GESTIÓ (2)	PASSIU CORRENT (3)	CASH-FLOW ((1/2) + (3/2))
0,00	361.976,69	1.703.368,53	4,71

## H) PERÍODE MITJÀ DE PAGAMENT A CREDITORS COMERCIALS

SUMATORI DE NOMBRE DE DIES PERÍODE DE PAGAMENT X IMPORT DE PAGAMENT (1)	SUMATORI de IMPORT DE PAGAMENT	PERÍODE MITJÀ DE PAGAMENT A CREDITORS COMERCIALS (1/2)
16.457.126,08	826.578,09	19,91

## I) PERÍODE MITJÀ DE COBRAMENT

SUMATORI DE NOMBRE DE DIES PERÍODE DE COBRAMENT X IMPORT DE COBRAMENT (1)	SUMATORI IMPORT DE COBRAMENT (2)	PERÍODE MITJÀ DE COBRAMENT (1/2)
10.689.460,09	62.554,42	170,88

**J) RÀTIOS DEL COMPTE DEL RESULTAT ECONÒMIC PATRIMONIAL**
**1) ESTRUCTURA DELS INGRESSOS**

INGRESSOS DE GESTIÓ ORDINÀRIA (1)	INGRESSOS TRIBUTARIS I URBANÍSTICS / (1)	TRANSFERÈNCIES I SUBVENCIONS REBUDES / (1)	VENDES I PRESTACIÓ DE SERVEIS / (1)	RESTA D'INGRESSOS DE GESTIÓ ORDINÀRIA / (1)
8.134.715,10	0,00	0,99	0,00	0,01

**2) ESTRUCTURA DE LES DESPESES**

DESPESES DE GESTIÓ ORDINÀRIA (1)	DESPESES DE PERSONAL / (1)	TRANSFERÈNCIES I SUBVENCIONS CONCEDIDES / (1)	APROVISIONAMENTS / (1)	RESTA DESPESES DE GESTIÓ ORDINÀRIA / (1)
7.640.133,84	0,86	0,01	0,00	0,14

**3) COBERTURA DE LES DESPESES CORRENTS**

DESPESES DE GESTIÓ ORDINÀRIA (1)	INGRESSOS DE GESTIÓ ORDINÀRIA (2)	COBERTURA DE LES DESPESES CORRENTS (1/2)
7.640.133,84	8.134.715,10	0,94



**INDICADORS PRESSUPOSTARIS**
**DEL PRESSUPOST CORRENT**

EXERCICI 2019

EXECUCIÓ DEL PRESSUPOST DE DESPESES = OBLIGACIONS RECONEGUDES NETES / CRÈDITS DEFINITIVUS		
EXECUCIÓ DEL PRESSUPOST DE DESPESES	OBLIGACIONS RECONEGUDES NETES	CRÈDITS DEFINITIVUS
0,73	7.506.152,42	10.263.359,90

REALITZACIÓ DE PAGAMENTS = PAGAMENTS LÍQUIDS / OBLIGACIONS RECONEGUDES NETES		
REALITZACIÓ DE PAGAMENTS	PAGAMENTS LÍQUIDS	OBLIGACIONS RECONEGUDES NETES
0,95	7.113.356,26	7.506.152,42

DESPESA PER HABITANT = OBLIGACIONS RECONEGUDES NETES / N. D <sub>2</sub> HABITANTS		
DESPESA PER HABITANT	OBLIGACIONS RECONEGUDES NETES	N. D <sub>2</sub> HABITANTS
54,02	7.506.152,42	138.956

INVERSIÓ PER HABITANT = OBLIGACIONS RECONEGUDES NETES (Cap. VI i VII) / N. D <sub>2</sub> HABITANTS		
INVERSIÓ PER HABITANT	OBLIGACIONS RECONEGUDES NETES (Cap. VI i VII)	N. D <sub>2</sub> HABITANTS
0,60	83.131,53	138.956

ESFORÇ INVERSOR = OBLIGACIONS RECONEGUDES NETES (Cap. VI i VII) / OBLIGACIONS RECONEGUDES NETES		
ESFORÇ INVERSOR	OBLIGACIONS RECONEGUDES NETES (Cap. VI i VII)	OBLIGACIONS RECONEGUDES NETES
0,01	83.131,53	7.506.152,42

EXECUCIÓ DEL PRESSUPOST D' INGRESSOS = DRETS RECONEGUTS NETS / PREVISIONS DEFINITIVES		
EXECUCIÓ DEL PRESSUPOST D' INGRESSOS	DRETS RECONEGUTS NETS	PREVISIONS DEFINITIVES
0,79	8.139.715,10	10.263.359,90

REALITZACIÓ DE COBRAMENTS = RECAPTACIÓ NETA / DRETS RECONEGUTS NETS		
REALITZACIÓ DE COBRAMENTS	RECAPTACIÓ NETA	DRETS RECONEGUTS NETS
0,75	6.082.066,64	8.139.715,10

AUTONOMIA = DRETS RECONEGUTS NETS (dels cap I, II, III, V, VI, VIII i transferències rebudes) / DRETS RECONEGUTS NETS TOTALS		
AUTONOMIA	DRETS RECONEGUTS NETS (dels cap I, II, III, V, VI, VIII i transferències rebudes)	DRETS RECONEGUTS NETS TOTALS
0,01	98.952,49	8.139.715,10

AUTONOMIA FISCAL = DRETS RECONEGUTS NETS D <sub>2</sub> INGRESSOS TRIBUTARIS / DRETS RECONEGUTS NETS TOTALS		
AUTONOMIA FISCAL	DRETS RECONEGUTS NETS D <sub>2</sub> INGRESSOS TRIBUTARIS	DRETS RECONEGUTS NETS TOTALS
0,00	0,00	8.139.715,10



## INDICADORS PRESSUPOSTARIS

SUPERÀVIT (o DÉFICIT) PER HABITANT = RESULTAT PRESSUPOSTARI AJUSTAT / N. D'HABITANTS		
SUPERÀVIT (o DÉFICIT) PER HABITANT	RESULTAT PRESSUPOSTARI AJUSTAT	N. D'HABITANTS
1,10	152.524,66	138.956

## DE PRESSUPOSTOS TANCATS

REALITZACIÓ DE PAGAMENTS = PAGAMENT / SALDO INICIAL D'OBLIGACIONS (+/- Modificacions i Anul·lacions)		
REALITZACIÓ DE PAGAMENTS	PAGAMENTS	SALDO INICIAL D'OBLIGACIONS (+/- Modificacions i Anul·lacions)
1,00	304.932,20	304.932,20

REALITZACIÓ DE COBRAMENTS = COBR. / SALDO INICIAL DE DRETS (+/- Modificacions i Anul·lacions)		
REALITZACIÓ DE COBRAMENTS	COBR.	SALDO INICIAL DE DRETS (+/- Modificacions i Anul·lacions)
0,51	1.610.759,75	3.188.342,60

## 26.1 RESUM GENERAL DE COSTOS DE L'ENTITAT

ELEMENTS	IMPORT	%
COSTOS DE PERSONAL	6.548.876,70	68,12
Sous i salaris	5.202.365,02	68,08
Indemnitzacions		
Cotitzacions socials a càrrec de l'empleador	1.344.031,68	
Altres costos socials	2.480,00	0,03
Indemnitzacions per raó del servei		
Transport de personal		
ADQUISICIÓ DE BENS I SERVEIS	226.767,21	2,97
Costos de materials de reprografia i impremta		
Costos d'altres materials	21.762,80	0,28
Adquisició de bens d'inversió		
Treballs realitzats per altres entitats	205.004,41	2,68
SERVEIS EXTERNS	590.112,00	7,72
Costos d'investigació i desenvolupament de l'exercici		
Arrendaments i cànon	121,00	0,00
Reparaments i conservació	61.963,23	0,81
Serveis de professionals independents		0,00
Transports		
Serveis bancaris i similars		
Publicitat, propaganda i relacions públiques		
Subministraments	271.144,56	3,55
Comunicacions	249.413,21	3,26
Costos diversos	7.470,00	0,10
TRIBUTS		
COSTOS CALCULATS	223.024,45	2,92
Amortitzacions	223.024,45	2,92
COSTOS FINANCERS	911,50	0,01
COSTOS DE TRANSFERÈNCIES	51.353,48	0,67
ALTRES COSTOS	0,00	0,00
TOTAL	7.641.045,34	100,00

**26.2 RESUM DEL COST PER ELEMENTS DE LES ACTIVITATS****ACTIVITAT: EDUCACIÓ**

ELEMENTS	Cost directe	Cost indirecte	TOTAL	%
COSTOS DE PERSONAL	408.677,04	0,00	408.677,04	74,54
ADQUISICIÓ DE BENS I SERVEIS	6.039,79	0,00	6.039,79	3,16
SERVEIS EXTERNS	94.169,09	0,00	94.169,09	16,13
TRIBUTS		0,00	0,00	0,00
COSTOS CALCULATS	26.762,93	0,00	26.762,93	5,07
COSTOS FINANCERS		0,00	0,00	0,00
COSTOS DE TRANSFERÈNCIES	14.154,70	0,00	14.154,70	0,90
ALTRES COSTOS		0,00	0,00	0,00
TOTAL	549.803,55	0,00	549.803,55	99,80

**26.2 RESUM DEL COST PER ELEMENTS DE LES ACTIVITATS****ACTIVITAT: FOMENT DE L'OCUPACIÓ**

ELEMENTS	Cost directe	Cost indirecte	TOTAL	%
COSTOS DE PERSONAL	6.140.199,66	0,00	6.140.199,66	76,59
ADQUISICIÓ DE BENS I SERVEIS	220.727,42	0,00	220.727,42	6,07
SERVEIS EXTERNS	495.942,91	0,00	495.942,91	10,25
TRIBUTS		0,00	0,00	0,00
COSTOS CALCULATS	196.261,52	0,00	196.261,52	5,05
COSTOS FINANCERS	911,50	0,00	911,50	0,01
COSTOS DE TRANSFERÈNCIES	37.198,78	0,00	37.198,78	1,83
ALTRES COSTOS		0,00	0,00	0,20
TOTAL	7.091.241,79	0,00	7.091.241,79	100,00

**INSTITUT MUNICIPAL D'OCUPACIÓ "SALVADOR SEGUÍ"**

Data: 12/05/2020

**26.3 RESUM DE COSTOS PER ACTIVITATS**

<b>ACTIVITATS</b>	<b>IMPORT</b>	<b>%</b>
ACTIVITAT Educació	549.803,55	7,20
ACTIVITAT Foment de l'ocupació	7.091.241,79	92,80
ACTIVITAT.....		
ACTIVITAT.....		
.....		
<b>TOTAL</b>	<b>7.641.045,34</b>	<b>100,00</b>

## 26.4 RESUM RELACIONANT COSTOS I INGRESSOS DE LES ACTIVITATS

<b>ACTIVITATS</b>	<b>Cost Total Activitat</b>	<b>Ingressos</b>	<b>Marge</b>	<b>% Cobertura</b>
ACTIVITAT Educació	549.803,55	415.919,72	-133.883,83	75,65%
ACTIVITAT Foment de l'ocupació	7.091.241,79	5.042.940,68	-2.048.301,11	71,12%
ACTIVITAT.....				
ACTIVITAT.....				
.....				
<b>TOTAL</b>	<b>7.641.045,34</b>	<b>5.458.860,40</b>	<b>-2.182.184,94</b>	<b>71,44%</b>

## 27 INDICADORS DE GESTIÓ

## Indicadors d'eficiència:

a)	$\frac{\text{Cost de l'activitat}}{\text{Nombre d'usuaris}}$	Educació: $\frac{549.803,55}{43} = 12.786,13$	Foment de l'ocupació: $\frac{7.091.241,79}{5.011,00} = 1.415,14$
----	--	--	---

b)	$\frac{\text{Cost real de l'activitat}}{\text{Cost previst de l'activitat}}$	Educació: $\frac{549.803,55}{559.413,23} = 0,98$	Foment de l'ocupació: $\frac{7.091.241,79}{9.926.971,12} = 0,71$
----	--	---	---

## Indicador de mitjans de producció:

$$\frac{\text{Cost de personal}}{\text{Nombre de persones equivalents}} = \frac{6.548.876,70}{437,00} = 14.985,99$$



## Memòria de l'exercici 2019

### **28. Esdeveniments posteriors al tancament**

No ha esdevingut cap fet amb posterioritat al tancament que sigui d'utilitat per a la lectura dels comptes anuals de l'entitat.





## ESTAT DE CONCILIACIÓ BANCÀRIA

ENTITAT BANCÀRIA (IBAN/BIC)	SALDO SEGONS ENTITAT BANCÀRIA (1)	COBRAMENTS COMPTABILITZAT S PER L'ENTITAT I NO PEL BANC (2)	PAGAMENTS COMPTABILITZAT S PER L'ENTITAT I NO PEL BANC (3)	COBRAMENTS COMPTABILITZAT S PEL BANC I NO PER L'ENTITAT (4)	PAGAMENTS COMPTABILITZAT S PEL BANC I NO PER L'ENTITAT (5)	SALDO CONCILIAT (6)=(1+2+5)-(3+4)	SALDO SEGUN L'ENTITAT (7)	DIFERENCIA SALDOS (8)=(6-7)
ES-19-21000203730200879619	28.508,24	6.116,00	359,76			34.264,48	34.264,48	
ES-31-21000203750200876686	392.235,54	516.355,17	628.121,83			280.468,88	280.468,88	
ES-41-01825938950201504256	25.635,46	25.676,06	2.177,16			49.134,36	49.134,36	
ES-72-01825938960201504522	1.087.531,00	7.817.749,50	8.246.392,98			658.887,52	658.887,52	
TOTAL	1.533.910,24	8.365.896,73	8.877.051,73			1.022.755,24	1.022.755,24	

BALANÇ DE COMPROVACIÓ  
(MEMÒRIA)

COMPTE	DESCRIPCIÓ	SALDO INICIAL		MOVIMIENTOS		SALDO FINAL	
		DEUTOR	CREDITOR	DEURE	HAYER	DEUTOR	CREDITOR
0000	Comptes de control pressupostari. Pressupost exercici corrent.			10.263.359,90	10.263.359,90		
0010	Pressupost de despeses: crèdits inicials.			3.617.193,36	3.617.193,36		
0024	Pressupost de despeses: modificacions de crèdit. Incorporacions de romanents de crèdit.			2.109.446,96	2.109.446,96		
0025	Pressupost de despeses: modificacions de crèdit. Crèdits generats per ingressos.			4.536.719,58	4.536.719,58		
0030	Pressupost de despeses: crèdits definitius. Crèdits disponibles.			7.537.193,62	10.263.359,90		2.726.166,28
0031	Pressupost de despeses: crèdits definitius. Crèdits retinguts per gastar.			75.077,12	75.352,57		275,45
0040	Pressupost de despeses: despeses autoritzades.			7.532.630,17	7.536.918,17		4.288,00
0050	Pressupost de despeses: despeses compromeses.				7.532.630,17		7.532.630,17
0060	Pressupost d'ingressos: previsions inicials.			3.617.193,36	3.617.193,36		
0070	Pressupost d'ingressos: modificació de previsions.			6.646.166,54	6.646.166,54		
0080	Pressupost d'ingressos: previsions definitives.			10.263.359,90		10.263.359,90	
1000	Patrimoni.		1.601.799,86				1.601.799,86
1200	Resultats d'exercicis anteriors.		1.053.034,39		-63.058,98		989.975,41
1290	Resultat de l'exercici.		674.352,63				674.352,63
2110	Immobilitzacions materials.Construccions.	1.608.972,48				1.608.972,48	
2140	Immobilitzacions materials.Maquinària i utillatge.	1.601.127,81		22.936,70		1.624.064,51	
2160	Immobilitzacions materials.Mobiliari.	202.103,66		6.912,73		209.016,39	
2170	Immobilitzacions materials.Equips per a processos d'informació.	439.382,12		16.918,11		456.300,23	

**BALANÇ DE COMPROVACIÓ  
(MEMÒRIA)**

COMPTE	DESCRIPCIÓ	SALDO INICIAL		MOVIMIENTOS		SALDO FINAL	
		DEUTOR	CREDITOR	DEURE	HAYER	DEUTOR	CREDITOR
2180	Immobilitzacions materials.Elements de transport.	296.447,40		36.363,99		332.811,39	
2190	Immobilitzacions materials.Un altre immobilitzat material.	94.172,18				94.172,18	
2640	Altres inversions financeres a llarg termini. Crèdits a llarg termini al personal.	500,00		5.000,00	5.000,00	500,00	
2811	Amortització acumulada de construccions.		1.069.473,12		32.179,45		1.101.652,57
2814	Amortització acumulada de maquinària i utilatge.		1.282.015,72		129.925,16		1.411.940,88
2816	Amortització acumulada de mobiliari.		39.980,94		16.721,31		56.702,25
2817	Amortització acumulada d'equips per a processos d'informació.		543.892,57	104.510,45	3.383,62		442.765,74
2818	Amortització acumulada d'elements de transport.		233.105,37		33.281,14		266.386,51
2819	Amortització acumulada d'un altre immobilitzat material.		78.582,27		7.533,77		86.116,04
4000	Creditors pressupostaris.Operacions de gestió.			7.076.732,53	7.417.109,39		340.376,86
4001	Creditors pressupostaris.Altres comptes a pagar.			5.000,00	5.000,00		
4003	Creditors pressupostaris.Altres deutes.			31.623,73	84.043,03		52.419,30
4010	Creditors pressupostaris.Operacions de gestió.		277.451,38	277.451,38			
4013	Creditors pressupostaris.Altres deutes.		27.480,82	27.480,82			
4100	Creditors no pressupostaris.Creditors per IVA suportat.				28,56		28,56
4180	Creditors no pressupostaris.Operacions de gestió.			85.725,48	85.725,48		
4190	Creditors no pressupostaris.Altres creditors no pressupostaris.		301.711,66				301.711,66

BALANÇ DE COMPROVACIÓ  
(MEMÒRIA)

COMPTE	DESCRIPCIÓ	SALDO INICIAL		MOVIMIENTOS		SALDO FINAL	
		DEUTOR	CREDITOR	DEURE	HAYER	DEUTOR	CREDITOR
43000	Operaciones de gestión.Ingreso Directo			4.370.181,08	2.317.532,62	2.052.648,46	
43001	Operaciones de gestión.Autoliquidaciones			11.990,64	11.990,64		
43002	Operaciones de gestión.Ingreso sin conraido previo			3.838.268,86	3.838.268,86		
43030	Otras inversiones financieras. Ingreso Directo			5.000,00		5.000,00	
43100	Operaciones de gestión. Ingreso Directo	3.241.617,79		-63.058,98	1.605.909,30	1.572.649,51	
43130	Otras inversiones financieras.Ingreso Directo	9.783,79			4.850,45	4.933,34	
4339	Drets anul·lats de pressupost corrent.Per devolució d'ingressos.				85.725,48		85.725,48
4370	Deutors pressupostaris.Devolució d'ingressos.			85.725,48		85.725,48	
4400	Deutors no pressupostaris.Deutors per IVA repercutit.	1.857,94		2.815,50	3.890,61	782,83	
4490	Altres deutors no pressupostaris.	3,13		1.100,00	1.100,00	3,13	
4491	DEUTORS PER AVANÇAMENTS NOMINA	37,67				37,67	
4720	IVA suportat.	209,21		28,56		237,77	
4750	Hisenda Pública,creditor per IVA.		2.619,69	4.670,34	2.050,65		
4751	Hisenda Pública, creditor per retencions practicades.		133.349,29	497.443,60	520.272,75		156.178,44
4760	Seguretat Social.		26.369,85	317.574,61	324.492,72		33.287,96
4770	IVA repercutit.	150,57		2.050,65	2.815,50		614,28
4900	Deterioració de valor de crèdits.Operacions de gestió.		57.144,50	57.144,50	42.079,16		42.079,16
5440	Crèdits a curt termini al personal.		500,00				500,00

BALANÇ DE COMPROVACIÓ  
(MEMÒRIA)

COMPTE	DESCRIPCIÓ	SALDO INICIAL		MOVIMIENTOS		SALDO FINAL	
		DEUTOR	CREDITOR	DEURE	HAYER	DEUTOR	CREDITOR
5540	Cobraments pendents d'aplicació.		1.630.195,76	1.281.850,78	467.052,69		815.397,67
5560	Moviments interns de tresoreria.			500.000,00	500.000,00		
5581	Provisions de fons per a bestretes de caixa fixa pendents de justificació.			5.724,55	5.724,55		
5585	Deslliuraments per a la reposició de bestretes de caixa fixa pendents de pagament.	5.715,55		5.724,55	5.715,55	5.724,55	
5600	Fiances i dipòsits rebuts i constituïts a curt termini.Fiances rebudes a curt termini.		3.216,17	1.425,00	161,88		1.953,05
5616	RETENCIONS JUDICIALS D'HAVERS			6.664,38	8.065,13		1.400,75
5710	Efectiu i actius líquids equivalents.Bancs i institucions de crèdit. Comptes operatius.	1.533.910,24		8.365.896,73	8.877.051,73	1.022.755,24	
5741	Efectiu i actius líquids equivalents.Caixa restringida.Bestretes de caixa fixa.	284,45		5.715,55	5.724,55	275,45	
6210	Serveis exteriors.Arrendaments i cànons.			121,00		121,00	
6220	Serveis exteriors.Reparacions i conservació.			61.963,23		61.963,23	
6250	Serveis exteriors.Cosines d'assegurances.			7.470,00		7.470,00	
6280	Serveis exteriors.Subministraments.			271.144,56		271.144,56	
6290	Serveis exteriors.Comunicacions i altres serveis.			476.180,42		476.180,42	
6400	Despeses de personal i prestacions socials.Sous i salaris.			5.202.365,02		5.202.365,02	
6420	Despeses de personal i prestacions socials.Cotitzacions socials a càrrec de l'ocupador.			1.344.031,68		1.344.031,68	
6440	Despeses de personal i prestacions socials.Altres despeses socials.			2.480,00		2.480,00	
6500	Transferències. A l'entitat o entitats propietàries.			14.154,70		14.154,70	

BALANÇ DE COMPROVACIÓ  
(MEMÒRIA)

COMPTE	DESCRIPCIÓ	SALDO INICIAL		MOVIMIENTOS		SALDO FINAL	
		DEUTOR	CREDITOR	DEURE	HAYER	DEUTOR	CREDITOR
6501	Transferències. A la resta d'entitats.			37.198,78		37.198,78	
6690	Altres despeses financeres.			911,50		911,50	
6811	Amortització de construccions.			32.179,45		32.179,45	
6814	Amortització de maquinària i utilitatge.			129.925,16		129.925,16	
6816	Amortització de mobiliari.			16.721,31		16.721,31	
6817	Amortització d'equips per a processos d'informació.			3.383,62		3.383,62	
6818	Amortització d'elements de transport.			33.281,14		33.281,14	
6819	Amortització d'un altre immobilitzat material.			7.533,77		7.533,77	
6983	Pèrdues per deterioració de crèdits a altres entitats.			42.079,16		42.079,16	
7410	Preus públics per prestació de serveis o realització d'activitats.				11.458,77		11.458,77
7501	Transferències.De la resta d'entitats.			63.995,56	808.014,95		744.019,39
7511	Subvencions per a despeses no financeres de l'exercici.De la resta d'entitats.			21.656,72	7.318.399,94		7.296.743,22
7770	D'actius no corrents, de gestió ordinària i excepcionals. Altres ingressos.			73,20	82.566,92		82.493,72
7906	Reversió de la deterioració d'aplicacions informàtiques.				104.510,45		104.510,45
7983	Reversió de la deterioració de crèdits a altres entitats.				57.144,50		57.144,50