



6.1 ORGANITZACIÓ I ACTIVITAT

1. Població oficial i altres dades de caràcter socioeconòmic

Lleida, la ciutat on es troba situada la seu de l'Institut Municipal d'Ocupació, de 137.327 habitants és la capital de la comarca del Segrià i de la demarcació que porta el mateix nom. En l'actualitat és el centre demogràfic i econòmic més important de la Catalunya interior. Basa la seva economia en el sector agroalimentari i en serveis de tota mena.

L'Institut Municipal d'Ocupació Salvador Seguí (IMO) és un organisme autònom de l'Ajuntament de Lleida, que està integrat dintre de la Regidoria de Promoció de la Ciutat, del Comerç, del Turisme i de l'Ocupació i de l'Emprenedoria que té per missió la millora de l'ocupabilitat de les persones i de les empreses.

2. Norma de creació de l'entitat

L'Institut Municipal d'Ocupació es va constituir l'any 1996 com a Institut Municipal de Treball Salvador Seguí a l'empara de l'article 85 de la Llei 7/1985, de 2 d'abril, reguladora de les Bases de Règim Local de Catalunya.

El Consell Rector amb data 19/6/2008 aprovà el canvi de nom i va passar a dir-se Institut Municipal d'Ocupació Salvador Seguí, i va ser aprovat per l'Ajuntament Ple en data 25/07/2008.

3. Activitat principal de l'entitat

L'Institut col·labora amb els Departaments de Treball, Afers Socials i Famílies, d'Ensenyament Justícia de la Generalitat de Catalunya, amb el Servei d'Ocupació de Catalunya (SOC) i el Fons Social Europeu. És membre de la fundació INFORM (Institut per a la Formació de Joves), del Consorci Públic Xarxa Local i de la Coordinadora de Tallers per a Minusvàlids de Catalunya.

L'IMO té una llarga experiència orientant, formant i insertant treballadors/es. Disposa d'un equip tècnic i docent qualificat i amb àmplia experiència. Igualment disposa d'unes instal·lacions i equipaments de gran qualitat.

4. Principals fons d'ingressos

El finançament de les operacions de l'institut presenta els següents percentatges sobre el total d'ingressos.

<u>Concepte</u>	<u>%</u>
Taxes i altres ingressos	1,86
Transferències corrents	98,10
Actius financers	0,04

5.Consideració fiscal de l'entitat a efectes de l'impost de societats i operacions subjectes a IVA

L'article 9.1.a) de la Llei 27/2014, de 27 de novembre, de l'Impost sobre Societats, disposa que les entitats locals estan totalment exemptes de l'impost, motiu pel qual no es procedeix a presentar-lo.

Per una altra part, en quant a l'IVA, aquest Consorci efectua de forma trimestral declaració on consta el càlcul del pagat i el rebut en referència a aquest impost i s'estableix el saldo positiu o negatiu, efectuant-se en conseqüència el pagament o la devolució o compensació en cada cas.

6. Estructura organitzativa bàsica

Consell Rector

President: **Sr. Rafael Peris Martin**

Vicepresident: **Sr. Joan Gómez López**

Secretari Consell Rector IMO: **Gustau Dos Santos Simó**

Vocals:

S.Sa. Xavier Rodamilans de la O.

S.Sa. Carme Culleré Llaboré.

Sr. Andreu Vázquez Romero.

S.Sa. Angeles Ribes Duarte.

S.Sa. José M. Córdoba Alós.

S.Sa. Nuria Marín Casas.

Sr. Ferran Dalmau Vilella.

S.Sa. Joan Vilella i Jounou.

S.Sa. Carlos Gonzalez Iglesias.

Sra. Esther Pagano Pubill.

Sra. M. Rosa Armengol Auquets.

Sr. José Luis Aguilà i Barranco des de l'1-1-2017 fins a 30-3-2017.

Sr. Ramon Moreno Gimenez. Des del 31-3-2017.

Sra. Helena Motos Hervás des de l'1-1-2017 fins al 29-6-2017.



Ajuntament de Lleida
Institut Municipal d'Ocupació

Sr. Toni Moya Garra. Des del 30-6-2017.

Representants dels treballadors i treballadores:

Sr. Fidel Navarro Pintado.

Sr. Jesús Cienfuegos Contreras. Des de l'1-1-2017 fins al 23-11-2017.

Sr. Antoni Loncà Castellnou des del 24-11-2017.

Tècnics/ques:

Sr. Emilio Santodomingo Reus. Interventor delegat

Sr. Santiago Pizarro Bonsón. Àrea Econòmica, Financera i RRHH IMO

Sra. Marina Guivernau Susagna. Àrea Formació IMO

Sr. Josep M. Revés Moliné. CET i Escola Jardineria

Sra. Genoveva Suay Victoria. Servei d'Intermediació Laboral.

ORGANIGRAMA

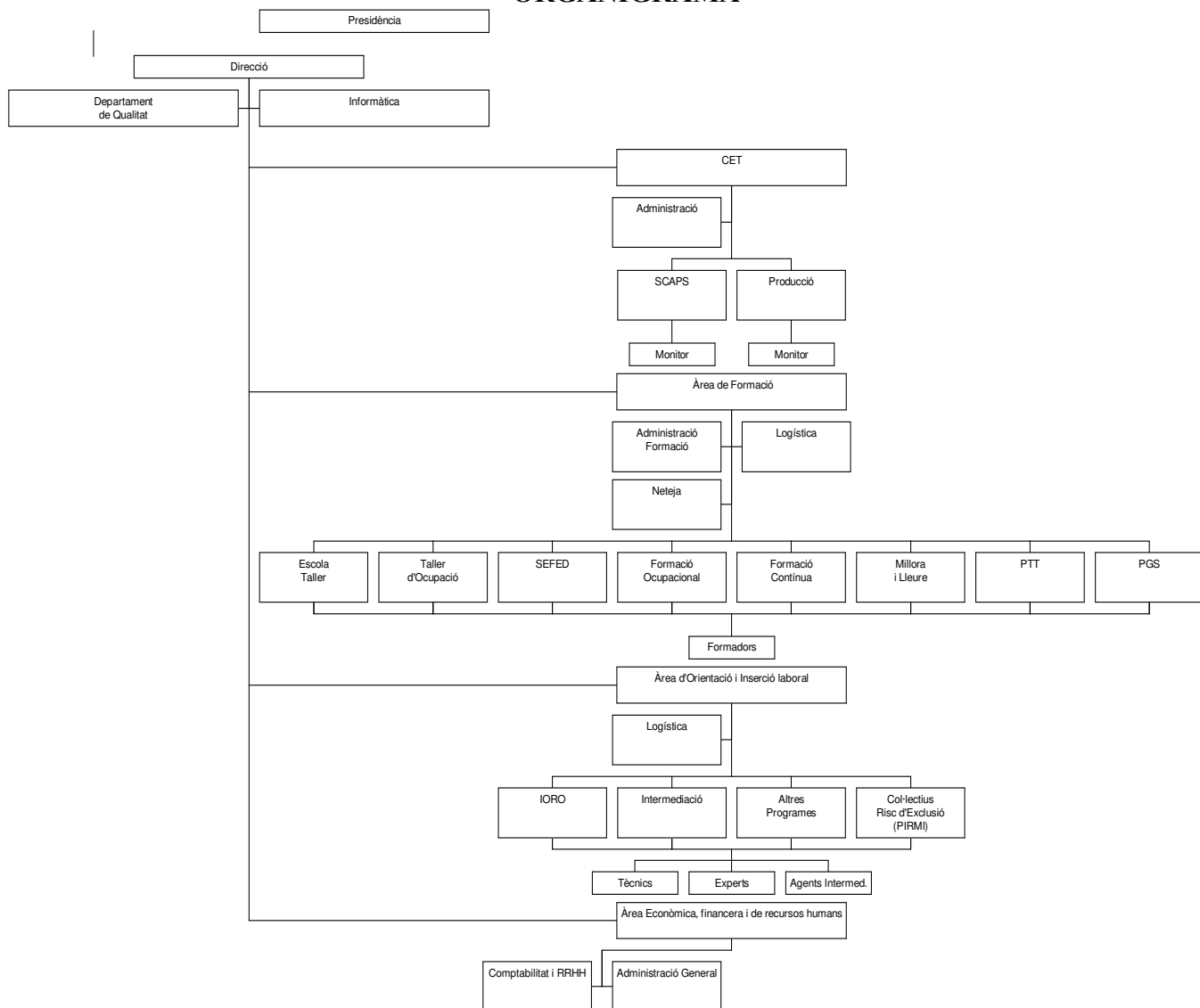

7. Nombre d'empleats

La plantilla de l'IMO durant l'any 2017 ha estat composta de:

	Home	Dona	TOTAL
Treballadors amb contractes de durada determinada	67	106	173
Treballadors laborals fixos	16	22	38
Treballadors laborals indefinits	3	1	4
Treballadors discapacitats de caràcter indefinit CET	36	16	52
TOTAL	122	145	267



6.3 BASES DE PRESENTACIÓ DELS COMPTES

Els estats i comptes anuals s'han obtingut dels registres comptables de l'entitat, corresponents a l'exercici 2017 i s'han preparat d'acord amb els principis de comptabilitat per a les administracions públiques, recollits en la legislació vigent i especialment en:

a) Decret legislatiu 2/2003, de 28 d'abril, pel qual s'aprova el Text refós de la llei reguladora de les hisendes locals i de règim local de Catalunya.

b) Reial decret legislatiu 2/2004, de 5 de març, pel qual s'aprova el Text refós de la llei reguladora de les hisendes locals.

c) Reial decret 500/1990, que desenvolupa la Llei 39/1988.

d) Ordre HAP/1781/2013 de 20 de setembre, pel que s'aprova la Instrucció del model normal de Comptabilitat Local.

Els documents que componen aquests estats i comptes anuals de l'exercici 2017 són els següents:

- Balanç
- Compte de resultat econòmic patrimonial
- Estat de canvis en el patrimoni net
- Estat de fluxos d'efectiu
- Estat de liquidació del pressupost
- Memòria

El balanç de situació i el compte de resultats es presenta, bàsicament, d'acord amb els models establerts per la instrucció de Comptabilitat per a l'Administració local, de manera que mostren la imatge fidel del patrimoni i de la situació financera de l'Institut Municipal d'Ocupació i dels resultats de les seves operacions durant l'exercici, de conformitat amb els principis i normes comptables aplicats en l'àmbit de la comptabilitat de les administracions públiques.

La liquidació del pressupost s'ha aprovat per resolució del president, en data 28 de febrer de 2018.



6.4 NORMES DE RECONeixEMENT I VALORACIÓ

Els criteris comptables més significatius aplicats en la formulació dels comptes anuals són els següents :

Immobilitzat material

Inclou els elements patrimonials destinats directament a la prestació de serveis públics, que constitueixen les inversions permanents de l'entitat.

Els criteris de valoració de l'immobilitzat són els següents:

a) Les construccions. Estan valorades seguint el principi general comptable del preu d'adquisició o cost de construcció.

b) Maquinària, utillatge, mobiliari, equips informàtics i vehicles. Es valoren segons el preu d'adquisició o cost de construcció.

Les reparacions que no impliquin una ampliació de la vida útil i les despeses de manteniment es carreguen directament al compte de resultats.

Segons la tipologia de béns amortitzables, el càlcul de les amortitzacions es farà segons els següents coeficients:

Elements:	Coeficients:
Immobles	2%
Vehicles	10%
Mobles	8%
Informàtica	20%

Creditors per drets reconeguts

Es registren pel seu valor nominal.

S'ha constituït una provisió compensatòria per la quantitat estimada dels saldos a cobrar que es considerin de difícil realització.

Ingressos i despeses

a) Comptabilitat financera

Els ingressos i les despeses s'imputen en el compte de resultats, bàsicament en l'exercici en el qual es devenguen en funció de la corrent real de béns i serveis que representen i amb independència del moment en el qual es produeix la corrent monetària o financera que se'n deriva.

b) Liquidació pressupostària

Els ingressos i les despeses s'incorporen a la liquidació pressupostària en el moment en què es produeix l'acte administratiu de reconeixement dels respectius drets i obligacions.



IMMOBILITZAT MATERIAL

MODELO DEL COSTE

EXERCICI: 2017

PARTIDA BALANÇ	SALDO INICIAL	ENTRADES	AUGMENTS PER TRASPASSOS D'ALTRES PARTIDES	SORTIDES	DISMINUCIONS PER TRASPASSOS A ALTRES PARTIDES	CORRECCIONS VALORATIVES NETES PER DETERIORAMENT DE L'EXERCICI	AMORTITZACIÓ DE L' EXERCICI	SALDO FINAL
2110	716.108,73	2.397,39	0,00	0,00	114.647,86	0,00	32.179,45	571.678,81
2140	508.157,24	9.818,41	0,00	0,00	42.331,51	0,00	123.844,53	351.799,61
2160	62.741,06	9.162,94	114.647,86	0,00	0,00	0,00	15.582,56	170.969,30
2170	40.156,08	6.233,92	42.331,50	0,00	0,00	0,00	83.734,36	4.987,14
2180	87.409,71	21.630,59	0,00	0,00	0,00	0,00	28.409,18	80.631,12
2190	30.657,45	0,00	0,00	0,00	0,00	0,00	7.533,77	23.123,68
TOTAL	1.445.230,27	49.243,25	156.979,36	0,00	156.979,37	0,00	291.283,85	1.203.189,66



Arrendaments Financers i altres operacions de naturalesa similar

EXERCICI 2017

CLASSE ACTIU	IMPORT RECONeixEMENT INICIAL	VALORACIÓ	OPCIÓ DE COMPRA (SI / NO)	ACORDS SIGNIFICATIUS ARRENDAMENT FINANCER	NATURA DELS ACTIUS QUE SORGEIXEN D'AQUESTS CONTRACTES



Data obtenció 25/04/2018

Exercici: 2017

ACTIVOS FINANCIEROS
INFORMACIÓ RELACIONADA AMB EL BALANÇ

ESTAT RESUM DE LA CONCILIACIÓ

CATEGORIAS	ACTIUS FINANCERS A LLARG TERMINI						ACTIUS FINANCERS A CURT TERMINI						TOTAL	
	INVERSIONS EN PATRIMONI		VALORS REPRESENTATIUS DE DEUTE		ALTRES INVERSIONS		INVERSIONS EN PATRIMONI		VALORS REPRESENTATIUS DE DEUTE		ALTRES INVERSIONS			
	2017	2016	2017	2016	2017	2016	2017	2016	2017	2016	2017	2016	2017	2016
CRÈDITS I PARTIDES A COBRAR														
INVERSIONS MANTINGUDES FINS AL VENCIMENT			500,00						4.880,52	5.989,78			5.380,52	5.989,78
ACTIUS FINANCERS A VALOR RAONABLE AMB CANVI EN RESULTATS														
INVERSIONS EN ENTITATS DE GRUP, MULTIGRUP I ASSOCIADES														
ACTIUS FINANCERS DISPONIBLES PER A LA VENDA														
TOTAL			500,00						4.880,52	5.989,78			5.380,52	5.989,78

ACTIVOS FINANCIEROS
INFORMACIÓ RELACIONADA AMB EL BALANÇ

Data obtenció 25/04/2018

Pàg. 1

B) CORRECCIONES PER DETERIORACIÓ DEL VALOR

EXERCICI 2017

CLASSES D'ACTIUS FINANCERS	SALDO INICIAL	DISMINUCIONS DE VALOR PER DETERIORACIÓ CREDITICIA DE	REVERSIÓ DE LA DETERIORACIÓ CREDITICIA EN L'EXERCICI	SALDO FINAL
Actius financers a llarg termini				
Inversions en patrimoni				
Valors representatius de deute				
Altres inversions				
Actius financers a curt termini				
Inversions en patrimoni				
Valors representatius de deute				
Altres inversions				

**PASSIUS FINANCERS**

Línies de Crèdit

EXERCICI: 2017

IDENTIFICACIÓ	LÍMIT CONCEDIT	DISPOSAT	DISPONIBLE	COMISSIÓ S / NO DISPOSAT
TOTAL				



PASSIUS FINANCERS

Data obtenció 25/04/2018
Pàg. 1

Avals i altres garanties concedides

Avals executats

EXERCICI 2017

IDENTIFICACIÓ AVAL	ENTITAT AVALADA		DATA CONCESSIÓ AVAL	DATA VENCIMENT AVAL	FINALITAT AVAL	AVALS CANCEL·LATS EN L'EXERCICI PER EXECUCIÓ	APLICACIÓ PRESSUPOSTÀRIA		CONCEPTE NO PRESSUPOSTARI	
	NIF	DENOMINACIÓ					CODI	DESCRIPCIÓ	CODI	DESCRIPCIÓ
TOTAL										



TRANSFERÈNCIES I SUBVENCIONS REBUDES

EXERCICI 2017

CARACTERÍSTIQUES	IMPORT REBUT		IMPORT REINTEGRABLE	IMPORT NO REINTEGRABLE	QUANTITAT IMPUTADA A RESULTATS	
	EXERCICI 2017	EXERCICIS ANTERIORS			EXERCICI 2017	EXERCICIS ANTERIORS
12017000048 - Transferències Ensenyament Escola	29.753,97	0,00	0,00	29.753,97	29.753,97	0,00
12017000087 - Transferències Beques Ensenyament Escola	12.257,00	0,00	0,00	12.257,00	12.257,00	0,00
12017000094 - Transferències Ensenyament Escola	59.507,94	0,00	0,00	59.507,94	59.507,94	0,00
12017000107 - Reconeixement DR Ajuntament de Lleida.	2.617.271,00	0,00	0,00	2.617.271,00	2.617.271,00	0,00
12017000114 - Programa 30 + Prospecció	89.600,00	0,00	0,00	89.600,00	89.600,00	0,00
12017000115 - Programa 30 + Orientació	115.200,00	0,00	0,00	115.200,00	115.200,00	0,00
12017000116 - Programa 30 + Formació	76.800,00	0,00	0,00	76.800,00	76.800,00	0,00
12017000117 - 80% Pla Ocupació TB Integrador Social.	9.155,09	0,00	0,00	9.155,09	9.155,09	0,00
12017000118 - 80% Pla Ocupació TB Agent d'Acollida.	11.659,13	0,00	0,00	11.659,13	11.659,13	0,00

TRANSFERÈNCIES I SUBVENCIONS REBUDES

EXERCICI 2017

CARACTERÍSTIQUES	IMPORT REBUT		IMPORT REINTEGRABLE	IMPORT NO REINTEGRABLE	QUANTITAT IMPUTADA A RESULTATS	
	EXERCICI 2017	EXERCICIS ANTERIORS			EXERCICI 2017	EXERCICIS ANTERIORS
120170000119 - 80% Dispositiu TB Noguerola.	88.521,50	0,00	0,00	88.521,50	88.521,50	0,00
120170000120 - 80% TB Dispositiu CH.	103.168,14	0,00	0,00	103.168,14	103.168,14	0,00
120170000121 - 80% TB Dispositius Joves	36.000,13	0,00	0,00	36.000,13	36.000,13	0,00
120170000122 - 80% TB Dispositiu Gènere	65.775,26	0,00	0,00	65.775,26	65.775,26	0,00
120170000123 - 80% Joves Ocupació Formació.	119.444,00	0,00	0,00	119.444,00	119.444,00	0,00
120170000124 - 80% TB Dispositiu Mariola.	52.739,77	0,00	0,00	52.739,77	52.739,77	0,00
120170000125 - 80% Joves Ocupació Tutorització	144.000,00	0,00	0,00	144.000,00	144.000,00	0,00
120170000126 - 80% Agència Col·locació	12.510,00	0,00	0,00	12.510,00	12.510,00	0,00
120170000127 - 80% Joves Ocupació Incentius.	48.000,00	0,00	0,00	48.000,00	48.000,00	0,00
120170000128 - 80% Joves Ocupació Participació Empreses.	8.000,00	0,00	0,00	8.000,00	8.000,00	0,00



TRANSFERÈNCIES I SUBVENCIONS REBUDES

EXERCICI 2017

CARACTERÍSTIQUES	IMPORT REBUT		IMPORT REINTEGRABLE	IMPORT NO REINTEGRABLE	QUANTITAT IMPUTADA A RESULTATS	
	EXERCICI 2017	EXERCICIS ANTERIORS			EXERCICI 2017	EXERCICIS ANTERIORS
120170000129 - 80% Joves Ocupació Formació Alumnes.	7.200,00	0,00	0,00	7.200,00	7.200,00	0,00
120170000130 - 80% 1. Fase CO.	157.824,00	0,00	0,00	157.824,00	157.824,00	0,00
120170000131 - 80% 2a fase CO.	248.349,12	0,00	0,00	248.349,12	248.349,12	0,00
120170000133 - 80% TB AODL Mireia Aldabó	21.636,44	0,00	0,00	21.636,44	21.636,44	0,00
120170000134 - 60% FOAP Enregistrament dades i Aux. Oficina.	17.701,20	0,00	0,00	17.701,20	17.701,20	0,00
120170000135 - 80% AODL Marta Pujol.	21.636,44	0,00	0,00	21.636,44	21.636,44	0,00
120170000136 - Subvenció Projecte Innovadors i Experimentals.	46.767,33	0,00	0,00	46.767,33	46.767,33	0,00
120170000137 - 80% AODL Anna M. Capdevila.	21.636,44	0,00	0,00	21.636,44	21.636,44	0,00
120170000138 - Ingrés subvenció Planificació Estratègica PE-15/16.	26.662,21	0,00	0,00	26.662,21	26.662,21	0,00



TRANSFERÈNCIES I SUBVENCIONS REBUDES

EXERCICI 2017

CARACTERÍSTIQUES	IMPORT REBUT		IMPORT REINTEGRABLE	IMPORT NO REINTEGRABLE	QUANTITAT IMPUTADA A RESULTATS	
	EXERCICI 2017	EXERCICIS ANTERIORS			EXERCICI 2017	EXERCICIS ANTERIORS
120170000171 - Transferències Ensenyament Escola	42.365,27	0,00	0,00	42.365,27	42.365,27	0,00
120170000208 - Transferències Ensenyament Escola	42.365,27	0,00	0,00	42.365,27	42.365,27	0,00
120170000209 - Reconeixement DR Programa SEFED.	91.135,44	0,00	0,00	91.135,44	91.135,44	0,00
120170000234 - Transferències Ensenyament Escola	42.365,27	0,00	0,00	42.365,27	42.365,27	0,00
120170000253 - Transferència Ensenyament Beques Escola Jardineria.	605,00	0,00	0,00	605,00	605,00	0,00
120170000274 - Transferències Ensenyament Escola	42.365,27	0,00	0,00	42.365,27	42.365,27	0,00
120170000279 - 80% Programa USAPS 1 CET- Gener-Desembre 2017.	48.960,00	0,00	0,00	48.960,00	48.960,00	0,00
120170000280 - Subvenció Salari SMI CET Gener 2017.	12.468,30	0,00	0,00	12.468,30	12.468,30	0,00
120170000284 - Subvenció SMI CET.	12.437,67	0,00	0,00	12.437,67	12.437,67	0,00



TRANSFERÈNCIES I SUBVENCIONS REBUDES

EXERCICI 2017

CARACTERÍSTIQUES	IMPORT REBUT		IMPORT REINTEGRABLE	IMPORT NO REINTEGRABLE	QUANTITAT IMPUTADA A RESULTATS	
	EXERCICI 2017	EXERCICIS ANTERIORS			EXERCICI 2017	EXERCICIS ANTERIORS
120170000286 - Transferències Ensenyament Beques	25,00	0,00	0,00	25,00	25,00	0,00
120170000287 - Subvenció salaris SMI CET.	24.050,02	0,00	0,00	24.050,02	24.050,02	0,00
120170000305 - Transferència Ensenyament Escola Jardineria,	6.693,45	0,00	0,00	6.693,45	6.693,45	0,00
120170000306 - Transferència Ensenyament Escola Jardineria.	42.365,25	0,00	0,00	42.365,25	42.365,25	0,00
120170000315 - 80% Programa Integral Obrint Portes.	225.112,38	0,00	0,00	225.112,38	225.112,38	0,00
120170000322 - Subvenció salaris SMI CET.	12.420,15	0,00	0,00	12.420,15	12.420,15	0,00
120170000350 - Subvenció salaris CET.	26.162,23	0,00	0,00	26.162,23	26.162,23	0,00
120170000351 - Transferències Consell Comarcal Segrià Escola	630,00	0,00	0,00	630,00	630,00	0,00
120170000363 - Transferències Ensenyament Escola	63.229,26	0,00	0,00	63.229,26	63.229,26	0,00



TRANSFERÈNCIES I SUBVENCIONS REBUDES

EXERCICI 2017

CARACTERÍSTIQUES	IMPORT REBUT		IMPORT REINTEGRABLE	IMPORT NO REINTEGRABLE	QUANTITAT IMPUTADA A RESULTATS	
	EXERCICI 2017	EXERCICIS ANTERIORS			EXERCICI 2017	EXERCICIS ANTERIORS
120170000367 - Transferència Integral + 30 anys. 80%	159.116,63	0,00	0,00	159.116,63	159.116,63	0,00
120170000373 - Transferència Consell Comarcal Segrià. Escola	3.650,73	0,00	0,00	3.650,73	3.650,73	0,00
120170000388 - Transferències Ensenyament Escola	63.229,26	0,00	0,00	63.229,26	63.229,26	0,00
120170000390 - Subvenció salaris CET.	12.526,30	0,00	0,00	12.526,30	12.526,30	0,00
120170000400 - Transferència Programes Integrals 2016.	23.954,60	0,00	0,00	23.954,60	23.954,60	0,00
120170000438 - Transferència Diputació Lleida serveis a les	2.571,10	0,00	0,00	2.571,10	2.571,10	0,00
120170000466 - Subvenció SMI CET.	12.219,63	0,00	0,00	12.219,63	12.219,63	0,00
120170000507 - Subvenció salaris CET.	24.639,78	0,00	0,00	24.639,78	24.639,78	0,00
120170000508 - Transferència Ensenyament Escola Jardineria.	39.829,79	0,00	0,00	39.829,79	39.829,79	0,00



TRANSFERÈNCIES I SUBVENCIONS REBUDES

EXERCICI 2017

CARACTERÍSTIQUES	IMPORT REBUT		IMPORT REINTEGRABLE	IMPORT NO REINTEGRABLE	QUANTITAT IMPUTADA A RESULTATS	
	EXERCICI 2017	EXERCICIS ANTERIORS			EXERCICI 2017	EXERCICIS ANTERIORS
120170000518 - Reconeixement DR.	5.409,11	0,00	0,00	5.409,11	5.409,11	0,00
120170000519 - Reconeixement DR.	5.409,11	0,00	0,00	5.409,11	5.409,11	0,00
120170000520 - Reconeixement DR.	5.409,11	0,00	0,00	5.409,11	5.409,11	0,00
120170000521 - Reconeixement DR.	33.540,00	0,00	0,00	33.540,00	33.540,00	0,00
120170000522 - Reconeixement DR.	112.000,00	0,00	0,00	112.000,00	112.000,00	0,00
120170000523 - Reconeixement DR.	9.900,00	0,00	0,00	9.900,00	9.900,00	0,00
120170000525 - Reconeixement DR.	8.260,49	0,00	0,00	8.260,49	8.260,49	0,00
120170000526 - Reconeixement DR.	17.921,02	0,00	0,00	17.921,02	17.921,02	0,00
120170000527 - Reconeixement DR.	21.089,40	0,00	0,00	21.089,40	21.089,40	0,00
120170000528 - Reconeixement DR.	15.333,80	0,00	0,00	15.333,80	15.333,80	0,00

TRANSFERÈNCIES I SUBVENCIONS REBUDES

EXERCICI 2017

CARACTERÍSTIQUES	IMPORT REBUT		IMPORT REINTEGRABLE	IMPORT NO REINTEGRABLE	QUANTITAT IMPUTADA A RESULTATS	
	EXERCICI 2017	EXERCICIS ANTERIORS			EXERCICI 2017	EXERCICIS ANTERIORS
120170000529 - Reconeixement DR.	7.881,85	0,00	0,00	7.881,85	7.881,85	0,00
120170000530 - Reconeixement DR.	2.914,79	0,00	0,00	2.914,79	2.914,79	0,00
120170000531 - Reconeixement DR.	2.266,25	0,00	0,00	2.266,25	2.266,25	0,00
120170000532 - Reconeixement DR.	37.059,23	0,00	0,00	37.059,23	37.059,23	0,00
120170000533 - Reconeixement DR.	16.749,74	0,00	0,00	16.749,74	16.749,74	0,00
120170000536 - Reconeixement DR.	36.000,00	0,00	0,00	36.000,00	36.000,00	0,00
120170000537 - Reconeixement DR.	53.954,85	0,00	0,00	53.954,85	53.954,85	0,00
120170000538 - Reconeixement DR.	6.673,31	0,00	0,00	6.673,31	6.673,31	0,00
120170000541 - Reconeixement DR.	56.268,09	0,00	0,00	56.268,09	56.268,09	0,00
120170000543 - Reconeixement DR.	19.200,00	0,00	0,00	19.200,00	19.200,00	0,00

TRANSFERÈNCIES I SUBVENCIONS REBUDES

EXERCICI 2017

CARACTERÍSTIQUES	IMPORT REBUT		IMPORT REINTEGRABLE	IMPORT NO REINTEGRABLE	QUANTITAT IMPUTADA A RESULTATS	
	EXERCICI 2017	EXERCICIS ANTERIORS			EXERCICI 2017	EXERCICIS ANTERIORS
120170000546 - Reconeixement DR	28.800,00	0,00	0,00	28.800,00	28.800,00	0,00
120170000549 - Reconeixement DR	29.861,00	0,00	0,00	29.861,00	29.861,00	0,00
120170000141 - Devolució expedient RMI A1/79/2010.	-4.301,87	0,00	0,00	-4.301,87	-4.301,87	0,00
120170000153 - Devolució resolució final revocació parcial LLB-033/13-21-03.	-10.822,72	0,00	0,00	-10.822,72	-10.822,72	0,00
120170000174 - Devolució ingrés accions TIC. Expedient: GJ20150017.	-5.663,67	0,00	0,00	-5.663,67	-5.663,67	0,00
120170000355 - Devolució 1a fase TO Treballs als Barris.	-937,68	0,00	0,00	-937,68	-937,68	0,00
120170000357 - Devolució 2a fase TO Treballs als Barris.	-3.232,35	0,00	0,00	-3.232,35	-3.232,35	0,00
120170000359 - Devolució 1a fase CO Treballs als Barris	-934,20	0,00	0,00	-934,20	-934,20	0,00
120170000361 - Devolució 2a fase CO Treballs als Barris	-7.284,81	0,00	0,00	-7.284,81	-7.284,81	0,00

TRANSFERÈNCIES I SUBVENCIONS REBUDES

EXERCICI 2017

CARACTERÍSTIQUES	IMPORT REBUT		IMPORT REINTEGRABLE	IMPORT NO REINTEGRABLE	QUANTITAT IMPUTADA A RESULTATS	
	EXERCICI 2017	EXERCICIS ANTERIORS			EXERCICI 2017	EXERCICIS ANTERIORS
120170000462 - Devolució Projecte JPO Formació. Expedient JPO-37-2013.	-40.488,77	0,00	0,00	-40.488,77	-40.488,77	0,00
120170000464 - Devolució Programa Ocupacional Joves Ocupació. Expedient:	-5.630,10	0,00	0,00	-5.630,10	-5.630,10	0,00
120170000470 - Devolucio 2a fase TO Treballs als Barris.	-658,95	0,00	0,00	-658,95	-658,95	0,00
TOTAL	5.798.215,19	0,00	0,00	5.798.215,19	5.798.215,19	0,00



TRANSFERÈNCIES I SUBVENCIONS CONCEDIDES

CARACTERÍSTIQUES	NIF DEL PERCEPTOR	DENOMINACIÓ DEL PERCEPTOR	IMPORT	FINALITAT	REINTEGRAMENTS
FRA. INCENTIU MES FEBRER CURS REST. BAR I JPO 2016			150,00	Varios	0,00
FRA. INCENTIU MES FEBRER CURS RST. BAR I JPO 2016			150,00	Varios	0,00
FRA. INCENTIU MES FEBRER CURS RST. BAR I JPO 2016			150,00	Varios	0,00
FRA. INCENTIU MES FEBRER CURS RST. BAR I JPO 2016			150,00	Varios	0,00
FRA. INCENTIU MES FEBRER CURS RST. BAR I JPO 2016			150,00	Varios	0,00
FRA. INCENTIU MES FEBRER CURS RST. BAR I JPO 2016			150,00	Varios	0,00
FRA. INCENTIU MES FEBRER CURS RST. BAR I JPO 2016			150,00	Varios	0,00
FRA. INCENTIU MES FEBRER CURS RST. BAR I JPO 2016			150,00	Varios	0,00
FRA. INCENTIU MES FEBRER CURS REST.BAR I JPO 2016			150,00	Varios	0,00
FRA. INCENTIU MES FEBRER CURS REST.BAR I JPO 2016			150,00	Varios	0,00
FRA. INCENTIU MES FEBRER CURS RST. BAR I JPO 2016			150,00	Varios	0,00



TRANSFERÈNCIES I SUBVENCIONS CONCEDIDES

CARACTERÍSTIQUES	NIF DEL PERCEPTOR	DENOMINACIÓ DEL PERCEPTOR	IMPORT	FINALITAT	REINTEGRAMENTS
FRA. INCENTIU MES FEBRER CURS RST. BAR I JPO 2016			150,00	Varios	0,00
FRA. INCENTIU MES FEBRER CURS AUX.PERRUQUERIA/ESTETICA JPO 2016			150,00	Varios	0,00
FRA. INCENTIU MES FEBRER CURS AUX.PERRUQUERIA/ESTETICA JPO 2016			150,00	Varios	0,00
FRA. INCENTIU MES FEBRER CURS AUX.PERRUQUERIA/ESTETICA JPO 2016			150,00	Varios	0,00
FRA. INCENTIU MES FEBRER CURS AUX.PERRUQUERIA/ESTETICA JPO 2016			150,00	Varios	0,00
FRA. INCENTIU MES FEBRER CURS AUX.PERRUQUERIA/ESTETICA JPO 2016			150,00	Varios	0,00
FRA. INCENTIU MES FEBRER CURS AUX.PERRUQUERIA/ESTETICA JPO 2016			150,00	Varios	0,00
FRA. INCENTIU MES FEBRER CURS AUX.PERRUQUERIA/ESTETICA JPO2016 ALUMNA ANDREA VILELLA			150,00	Varios	0,00
FRA. INCENTIU MES FEBRER CURS AUX.PERRUQUERIA/ESTETICA JPO 2016			150,00	Varios	0,00
FRA. INCENTIU MES FEBRER CURS AUX.PERRUQUERIA/ESTETICA JPO 2016			150,00	Varios	0,00
FRA. INCENTIU MES FEBRER CURS AUX.PERRUQUERIA/ESTETICA JPO 2016			150,00	Varios	0,00

TRANSFERÈNCIES I SUBVENCIONS CONCEDIDES

CARACTERÍSTIQUES	NIF DEL PERCEPTOR	DENOMINACIÓ DEL PERCEPTOR	IMPORT	FINALITAT	REINTEGRAMENTS
FRA. INCENTIU MES FEBRER CURS AUX.COMERÇ JPO 2016			150,00	Varios	0,00
FRA. INCENTIU MES FEBRER CURS AUX.COMERÇ JPO 2016			150,00	Varios	0,00
FRA. INCENTIU MES FEBRER CURS AUX.MAGATZEM JPO2016			150,00	Varios	0,00
FRA. INCENTIU MES FEBRER CURS AUX.MAGATZEM JPO2016			150,00	Varios	0,00
FRA. INCENTIU MES FEBRER CURS AUX.MAGATZEM JPO2016			150,00	Varios	0,00
FRA. INCENTIU MES FEBRER CURS AUX.MAGATZEM JPO2016			150,00	Varios	0,00
FRA. INCENTIU MES FEBRER CURS AUX.MAGATZEM JPO2016			150,00	Varios	0,00
FRA. INCENTIU MES FEBRER CURS AUX.MAGATZEM JPO2016			150,00	Varios	0,00
FRA. INCENTIU MES FEBRER CURS AUX.MAGATZEM JPO 2016			150,00	Varios	0,00
FRA. INCENTIU MES FEBRER CURS AUX.MAGATZEM JPO2016			150,00	Varios	0,00



TRANSFERÈNCIES I SUBVENCIONS CONCEDIDES

CARACTERÍSTIQUES	NIF DEL PERCEPTOR	DENOMINACIÓ DEL PERCEPTOR	IMPORT	FINALITAT	REINTEGRAMENTS
FRA. INCENTIU MES FEBRER CURS AUX.MAGATZEM JPO2016			150,00	Varios	0,00
FRA. INCENTIU MES FEBRER CURS AUX.MAGATZEM JPO2016			150,00	Varios	0,00
FRA. INCENTIU MES FEBRER CURS AUX.MAGATZEM JPO2016			150,00	Varios	0,00
FRA. INCENTIU MES FEBRER CURS AUX.MAGATZEM JPO2016			150,00	Varios	0,00
FRA. INCENTIU MES FEBRER CURS AUX.COMERÇ JPO 2016			150,00	Varios	0,00
FRA. INCENTIU MES FEBRER CURS REST. BAR I JPO2016			150,00	Varios	0,00
FRA. INCENTIU MES FEBRER CURS PERRUQUERIA JPO 2016			150,00	Varios	0,00
FRA. GES HIVERN 2016-2017 TRIMESTRE HIVERN CURS 2016-2017 JPO 2015-2017			150,20	Varios	0,00
FRA. INCENTIU MES FEBRER CURS COMERÇ JPO 2016			150,00	Varios	0,00
FRA. INCENTIU MES MARÇ CURS PERRUQUERIA 2016 ALUMNA ANDREA VILELLA PEREZ			150,00	Varios	0,00
FRA. INCENTIU MES MARÇ CURS PERRUQUERIA 2016			150,00	Varios	0,00

TRANSFERÈNCIES I SUBVENCIONS CONCEDIDES

CARACTERÍSTIQUES	NIF DEL PERCEPTOR	DENOMINACIÓ DEL PERCEPTOR	IMPORT	FINALITAT	REINTEGRAMENTS
FRA. INCENTIU MES MARÇ CURS ADMINISTRATIUS JPO 2016			150,00	Varios	0,00
FRA. INCENTIU MES MARÇ CURS ADMINISTRATIUS JPO 2016			150,00	Varios	0,00
FRA. INCENTIU MES MARÇ CURS ADMINISTRATIUS JPO 2016			150,00	Varios	0,00
FRA. INCENTIU MES MARÇ CURS ADMINISTRATIUS JPO 2016			150,00	Varios	0,00
FRA. INCENTIU MES MARÇ CURS ADMINISTRATIUS JPO 2016			150,00	Varios	0,00
FRA. INCENTIU MES MARÇ CURS ADMINISTRATIUS JPO 2016			150,00	Varios	0,00
FRA. INCENTIU MES MARÇ CURS ADMINISTRATIUS JPO 2016			150,00	Varios	0,00
FRA. INCENTIU MES MARÇ CURS PALETERIA JPO 2016			150,00	Varios	0,00
FRA. INCENTIU MES MARÇ CURS PALETERIA JPO 2016			150,00	Varios	0,00
FRA. INCENTIU MES MARÇ CURS PALETERIA JPO 2016			150,00	Varios	0,00
FRA. INCENTIU MES MARÇ CURS PALETERIA JPO 2016			150,00	Varios	0,00

TRANSFERÈNCIES I SUBVENCIONS CONCEDIDES

CARACTERÍSTIQUES	NIF DEL PERCEPTOR	DENOMINACIÓ DEL PERCEPTOR	IMPORT	FINALITAT	REINTEGRAMENTS
FRA. INCENTIU MES MARÇ CURS COMERÇ JPO 2016			150,00	Varios	0,00
FRA. INCENTIU MES MARÇ CURS COMERÇ JPO 2016			150,00	Varios	0,00
FRA. INCENTIU MES MARÇ CURS COMERÇ JPO 2016			150,00	Varios	0,00
FRA. INCENTIU MES MARÇ CURS COMERÇ JPO 2016			150,00	Varios	0,00
FRA. INCENTIU MES MARÇ CURS COMERÇ JPO 2016			150,00	Varios	0,00
FRA. INCENTIU MES MARÇ CURS COMERÇ JPO 2016			150,00	Varios	0,00
FRA. INCENTIU MES MARÇ CURS COMERÇ JPO 2016			150,00	Varios	0,00
FRA. INCENTIU MES MARÇ CURS COMERÇ JPO 2016			150,00	Varios	0,00
FRA. INCENTIU MES MARÇ CURS MAGATZEM JPO 2016			-150,00	Varios	0,00
FRA. INCENTIU MARÇ CURS FUSTERIA JPO 2016			150,00	Varios	0,00
FRA. INCENTIU MARÇ CURS FUSTERIA JPO 2016			150,00	Varios	0,00

TRANSFERÈNCIES I SUBVENCIONS CONCEDIDES

CARACTERÍSTIQUES	NIF DEL PERCEPTOR	DENOMINACIÓ DEL PERCEPTOR	IMPORT	FINALITAT	REINTEGRAMENTS
FRA. INCENTIU ABRIL CURS MAGATZEM JPO 2016			150,00	Varios	0,00
FRA. INCENTIU ABRIL CURS MAGATZEM JPO 2016			150,00	Varios	0,00
FRA. INCENTIU ABRIL CURS MAGATZEM JPO 2016			150,00	Varios	0,00
FRA. INCENTIU ABRIL CURS MAGATZEM JPO 2016			150,00	Varios	0,00
FRA. INCENTIU ABRIL CURS MAGATZEM JPO 2016			150,00	Varios	0,00
FRA. INCENTIU ABRIL CURS MAGATZEM JPO 2016			150,00	Varios	0,00
FRA. INCENTIU ABRIL CURS MAGATZEM JPO 2016			150,00	Varios	0,00
FRA. INCENTIU ABRIL CURS MAGATZEM JPO 2016			150,00	Varios	0,00
FRA. INCENTIU ABRIL CURS MAGATZEM JPO 2016			150,00	Varios	0,00
FRA. INCENTIU ABRIL CURS MAGATZEM JPO 2016			150,00	Varios	0,00
FRA. INCENTIU ABRIL CURS COMERÇ JPO 2016			150,00	Varios	0,00

TRANSFERÈNCIES I SUBVENCIONS CONCEDIDES

CARACTERÍSTIQUES	NIF DEL PERCEPTOR	DENOMINACIÓ DEL PERCEPTOR	IMPORT	FINALITAT	REINTEGRAMENTS
FRA. INCENTIU ABRIL CURS COMERÇ JPO 2016 ALUMNA ANAÍS VIDAL			150,00	Varios	0,00
FRA. INCENTIU ABRIL CURS PALETERIA JPO 2016			150,00	Varios	0,00
FRA. INCENTIU ABRIL CURS PALETERIA JPO 2016			150,00	Varios	0,00
FRA. INCENTIU ABRIL CURS PALETERIA JPO 2016			150,00	Varios	0,00
FRA. INCENTIU ABRIL CURS PALETERIA JPO 2016			150,00	Varios	0,00
FRA. INCENTIU ABRIL CURS PALETERIA JPO 2016			150,00	Varios	0,00
FRA. INCENTIU ABRIL CURS PALETERIA JPO 2016			150,00	Varios	0,00
FRA. INCENTIU ABRIL PALETERIA JPO 2016			150,00	Varios	0,00
FRA. INCENTIU ABRIL CURS FUSTERIA JPO 2016			150,00	Varios	0,00
FRA. INCENTIU ABRIL CURS FUSTERIA JPO 2016			150,00	Varios	0,00
FRA. INCENTIU ABRIL CURS FUSTERIA JPO 2016			150,00	Varios	0,00

TRANSFERÈNCIES I SUBVENCIONS CONCEDIDES

CARACTERÍSTIQUES	NIF DEL PERCEPTOR	DENOMINACIÓ DEL PERCEPTOR	IMPORT	FINALITAT	REINTEGRAMENTS
FRA. INCENTIUS MES MAIG CURS ADMINISTRATIUS JPO 2016			150,00	Varios	0,00
FRA. INCENTIUS MES MAIG CURS ADMINISTRATIUS JPO 2016			150,00	Varios	0,00
FRA. INCENTIUS MES MAIG CURS ADMINISTRATIUS JPO 2016			150,00	Varios	0,00
FRA. INCENTIUS MES MAIG CURS ADMINISTRATIUS JPO 2016			150,00	Varios	0,00
FRA. INCENTIUS MES MAIG CURS PERRUQUERIA JPO 2016			150,00	Varios	0,00
FRA. INCENTIUS MES MAIG CURS PERRUQUERIA JPO 2016			150,00	Varios	0,00
FRA. INCENTIUS MES MAIG CURS PERRUQUERIA JPO 2016			150,00	Varios	0,00
FRA. INCENTIUS MES MAIG CURS PERRUQUERIA JPO 2016			150,00	Varios	0,00
FRA. INCENTIUS MES MAIG CURS PERRUQUERIA JPO 2016			150,00	Varios	0,00
FRA. INCENTIUS MES MAIG CURS PERRUQUERIA JPO 2016			150,00	Varios	0,00
FRA. INCENTIUS MES MAIG CURS COMERÇ JPO 2016			150,00	Varios	0,00



TRANSFERÈNCIES I SUBVENCIONS CONCEDIDES

CARACTERÍSTIQUES	NIF DEL PERCEPTOR	DENOMINACIÓ DEL PERCEPTOR	IMPORT	FINALITAT	REINTEGRAMENTS
FRA. INCENTIU JUNY CURS RST .BAR II JPO 2016			150,00	Varios	0,00
FRA. INCENTIU JUNY CURS RST .BAR II JPO 2016			150,00	Varios	0,00
FRA. INCENTIU JUNY CURS PALETES JPO 2016			150,00	Varios	0,00
FRA. INCENTIU JUNY CURS PALETES JPO 2016			150,00	Varios	0,00
FRA. INCENTIU JUNY CURS PALETES JPO 2016			150,00	Varios	0,00
FRA. INCENTIU JUNY CURS PALETES JPO 2016			150,00	Varios	0,00
FRA. INCENTIU JUNY CURS PALETES JPO 2016			150,00	Varios	0,00
FRA. INCENTIU JUNY CURS PALETES JPO 2016			150,00	Varios	0,00
FRA. INCENTIU JUNY CURS ADMINISTRATIUS JPO 2016			150,00	Varios	0,00
FRA. INCENTIU JUNY CURS ADMINISTRATIUS JPO 2016			150,00	Varios	0,00
FRA. INCENTIU JUNY CURS ADMINISTRATIUS JPO 2016			150,00	Varios	0,00

TRANSFERÈNCIES I SUBVENCIONS CONCEDIDES

CARACTERÍSTIQUES	NIF DEL PERCEPTOR	DENOMINACIÓ DEL PERCEPTOR	IMPORT	FINALITAT	REINTEGRAMENTS
FRA. INCENTIU JUNY CURS ADMINISTRATIUS JPO 2016			150,00	Varios	0,00
FRA. INCENTIU JUNY CURS ADMINISTRATIUS JPO 2016			150,00	Varios	0,00
FRA. INCENTIU JUNY CURS ADMINISTRATIUS JPO 2016			150,00	Varios	0,00
FRA. INCENTIU JUNY CURS ADMINISTRATIUS JPO 2016			150,00	Varios	0,00
FRA. INCENTIU JUNY CURS ADMINISTRATIUS JPO 2016			150,00	Varios	0,00
FRA. INCENTIU JUNY CURS FUSTERIA JPO 2016			150,00	Varios	0,00
FRA. INCENTIU JUNY CURS FUSTERIA JPO 2016			150,00	Varios	0,00
FRA. INCENTIU JUNY CURS FUSTERIA JPO 2016			150,00	Varios	0,00
FRA. INCENTIU ABRIL CURS RST .BAR II JPO 2016			150,00	Varios	0,00
FRA. INCENTIU ABRIL CURS RST .BAR II JPO 2016			150,00	Varios	0,00
FRA. INCENTIU ABRIL CURS RST .BAR II JPO 2016			150,00	Varios	0,00



TRANSFERÈNCIES I SUBVENCIONS CONCEDIDES

CARACTERÍSTIQUES	NIF DEL PERCEPTOR	DENOMINACIÓ DEL PERCEPTOR	IMPORT	FINALITAT	REINTEGRAMENTS
FRA. INCENTIU MES JUNY/ AGOST INTEGRAL +30			80,00	Varios	0,00
FRA. INCENTIU MES JUNY/ AGOST INTEGRAL +30			40,00	Varios	0,00
FRA. INCENTIU JUNY-AGOST INTEGRAL +30			30,00	Varios	0,00
FRA. INCENTIU JUNY-AGOST INTEGRAL +30			20,00	Varios	0,00
FRA. INCENTIU JUNY-AGOST INTEGRAL +30			50,00	Varios	0,00
FRA. INCENTIU JUNY-AGOST INTEGRAL +30			60,00	Varios	0,00
FRA. INCENTIU JUNY-AGOST INTEGRAL +30			30,00	Varios	0,00
FRA. INCENTIU JUNY-AGOST INTEGRAL +30			30,00	Varios	0,00
FRA. INCENTIU JUNY-AGOST INTEGRAL +30			50,00	Varios	0,00
FRA. INCENTIU JUNY-AGOST INTEGRALS +30			50,00	Varios	0,00
FRA. INCENTIU JULIOL-AGOST INTEGRALS +30			20,00	Varios	0,00

TRANSFERÈNCIES I SUBVENCIONS CONCEDIDES

CARACTERÍSTIQUES	NIF DEL PERCEPTOR	DENOMINACIÓ DEL PERCEPTOR	IMPORT	FINALITAT	REINTEGRAMENTS
FRA. INCENTIU AGOST INTEGRALS +30			10,00	Varios	0,00
FRA. INCENTIU JULIOL- AGOST INTEGRALS +30			30,00	Varios	0,00
FRA. INTEGRALS JUNY INTEGRAL +30			10,00	Varios	0,00
FRA. INTEGRALS JUNY INTEGRAL +30			50,00	Varios	0,00
FRA. INTEGRALS JUNY INTEGRAL +30			30,00	Varios	0,00
FRA. INTEGRALS JUNY INTEGRAL +30			10,00	Varios	0,00
FRA. INCENTIU JUNY INTEGRAL+30			20,00	Varios	0,00
FRA. INCENTIU JUNY-AGOST INTEGRAL+30			50,00	Varios	0,00
FRA. INCENTIU JUNY-AGOST INTEGRAL+30			30,00	Varios	0,00
FRA. INCENTIU JUNY-AGOST INTEGRALS +30			30,00	Varios	0,00
FRA. INCENTIU JUNY-AGOST INTEGRALS +30			60,00	Varios	0,00

TRANSFERÈNCIES I SUBVENCIONS CONCEDIDES

CARACTERÍSTIQUES	NIF DEL PERCEPTOR	DENOMINACIÓ DEL PERCEPTOR	IMPORT	FINALITAT	REINTEGRAMENTS
FRA. INCENTIU JUNY-AGOST INTEGRALS +30			50,00	Varios	0,00
FRA. INCENTIU JUNY-AGOST INTEGRALS +30			50,00	Varios	0,00
FRA. INCENTIU JUNY INTEGRALS +30			20,00	Varios	0,00
FRA. INCENTIU JUNY INTEGRALS +30			20,00	Varios	0,00
FRA. INCENTIU JUNY-AGOST INTEGRALS +30			30,00	Varios	0,00
FRA. INCENTIU JUNY-AGOST INTEGRALS +30			70,00	Varios	0,00
FRA. INCENTIU MES AGOST INTEGRALS +30			10,00	Varios	0,00
FRA. INCENTIU MES AGOST INTEGRALS +30			10,00	Varios	0,00
FRA. INCENTIU MES AGOST INTEGRALS +30			10,00	Varios	0,00
FRA. INCENTIU MES JULIOL-AGOST INTEGRALS +30			20,00	Varios	0,00
FRA. INCENTIU MES JUNY-JULIOL-AGOST INTEGRALS +30			60,00	Varios	0,00

TRANSFERÈNCIES I SUBVENCIONS CONCEDIDES

CARACTERÍSTIQUES	NIF DEL PERCEPTOR	DENOMINACIÓ DEL PERCEPTOR	IMPORT	FINALITAT	REINTEGRAMENTS
FRA. INCENTIU MES JUNY-AGOST INTEGRALS +30			40,00	Varios	0,00
FRA. INCENTIU MES JULIOL INTEGRALS +30			10,00	Varios	0,00
FRA. INCENTIU MES JUNYL INTEGRALS +30			10,00	Varios	0,00
FRA. INCENTIU MES JUNY-JULIOL-AGOST INTEGRALS +30			70,00	Varios	0,00
FRA. INCENTIU MES JUNY-AGOST INTEGRALS +30			30,00	Varios	0,00
FRA. INCENTIU MES JULIOL INTEGRALS +30			10,00	Varios	0,00
FRA. INCENTIU MES JUNY-JULIOL-AGOST INTEGRALS +30			60,00	Varios	0,00
FRA. INCENTIU MES JUNY-AGOST INTEGRALS +30			60,00	Varios	0,00
FRA. INCENTIU MES JUNY-AGOST INTEGRALS +30			40,00	Varios	0,00
FRA. INCENTIU JUNY-AGOST INTEGRALS +30			50,00	Varios	0,00
FRA. INCENTIU JUNY-JULIOL-AGOST INTEGRALS +30			80,00	Varios	0,00



TRANSFERÈNCIES I SUBVENCIONS CONCEDIDES

CARACTERÍSTIQUES	NIF DEL PERCEPTOR	DENOMINACIÓ DEL PERCEPTOR	IMPORT	FINALITAT	REINTEGRAMENTS
FRA. INCENTIVUS JUNY INTEGRALS +30			20,00	Varios	0,00
FRA. INCENTIVUS JUNY INTEGRALS OBRINT PORTES			30,00	Varios	0,00
FRA. INCENTIVUS MAIG INTEGRALS OBRINT PORTES			10,00	Varios	0,00
FRA. INCENTIVUS MAIG-AGOST INTEGRALS OBRINT PORTES			70,00	Varios	0,00
FRA. INCENTIVUS MAIG-JUNY-AGOST INTEGRALS OBRINT PORTES			40,00	Varios	0,00
FRA. INCENTIVUS MAIG-JULIOL INTEGRALS OBRINT PORTES			150,00	Varios	0,00
FRA. INCENTIVUS JUNY-JULIOL-AGOST INTEGRALS OBRINT PORTES			220,00	Varios	0,00
FRA. INCENTIVUS MAIG-JUNY-JULIOL-AGOST INTEGRALS OBRINT PORTES			100,00	Varios	0,00
FRA. INCENTIVUS MAIG-JUNY-JULIOL INTEGRALS OBRINT PORTES			100,00	Varios	0,00
FRA. INCENTIVUS MAIG-JUNY-JULIOL INTEGRALS OBRINT PORTES			60,00	Varios	0,00
FRA. INCENTIVUS MAIG INTEGRALS OBRINT PORTES			20,00	Varios	0,00



TRANSFERÈNCIES I SUBVENCIONS CONCEDIDES

CARACTERÍSTIQUES	NIF DEL PERCEPTOR	DENOMINACIÓ DEL PERCEPTOR	IMPORT	FINALITAT	REINTEGRAMENTS
FRA.INCENIUS MAIG-AGOST INTEGRALS OBRINT PORTES			140,00	Varios	0,00
FRA.INCENIUS MAIG INTEGRALS OBRINT PORTES			20,00	Varios	0,00
FRA.INCENIUS JULIOL-AGOST INTEGRALS OBRINT PORTES			40,00	Varios	0,00
FRA.INCENIUS JUNY- JULIOL-AGOST INTEGRALS OBRINT PORTES			130,00	Varios	0,00
FRA. INCENIUS INTEGRALS AGOST +30			10,00	Varios	0,00
FRA.INCENIUS MAIG-JUNY- JULIOL-AGOST INTEGRALS OBRINT PORTES			140,00	Varios	0,00
FRA.INCENIUS MAIG-JUNY- JULIOL-AGOST INTEGRALS OBRINT PORTES			150,00	Varios	0,00
FRA.INCENIUS JUNY- JULIOL-AGOST INTEGRALS OBRINT PORTES			40,00	Varios	0,00
FRA.INCENIUS MAIG-JUNY- JULIOL INTEGRALS OBRINT PORTES			60,00	Varios	0,00
FRA.INCENIUS MAIG-JUNY- AGOST NTEGRALS OBRINT PORTES			50,00	Varios	0,00
FRA.INCENIUS JUNY INTEGRALS OBRINT PORTES			20,00	Varios	0,00



TRANSFERÈNCIES I SUBVENCIONS CONCEDIDES

CARACTERÍSTIQUES	NIF DEL PERCEPTOR	DENOMINACIÓ DEL PERCEPTOR	IMPORT	FINALITAT	REINTEGRAMENTS
FRA.INCENIUS JUNY-AGOST INTEGRALS OBRINT PORTES			40,00	Varios	0,00
FRA.INCENIUS JUNY-AGOST INTEGRALS OBRINT PORTES			40,00	Varios	0,00
FRA.INCENIUS MAIG-JUNY-AGOST INTEGRALS OBRINT PORTES			100,00	Varios	0,00
FRA.INCENIUS MAIG-JUNY INTEGRALS OBRINT PORTES			70,00	Varios	0,00
FRA.INCENIUS MAIG-JUNY-AGOST INTEGRALS OBRINT PORTES			70,00	Varios	0,00
FRA.INCENIUS MAIG-JUNY-JULIOL INTEGRALS OBRINT PORTES			130,00	Varios	0,00
FRA.INCENIUS JUNY-AGOST INTEGRALS OBRINT PORTES			20,00	Varios	0,00
FRA.INCENIUS JUNY-AGOST INTEGRALS OBRINT PORTES			10,00	Varios	0,00
FRA. INCENIUS OBRINT PORTES MAIG-JUNY			20,00	Varios	0,00
FRA. INCENIUS OBRINT PORTES MAIG-JUNY-AGOST			50,00	Varios	0,00
FRA. INCENIUS OBRINT PORTES MAIG-JUNY-JULIOL			40,00	Varios	0,00



TRANSFERÈNCIES I SUBVENCIONS CONCEDIDES

CARACTERÍSTIQUES	NIF DEL PERCEPTOR	DENOMINACIÓ DEL PERCEPTOR	IMPORT	FINALITAT	REINTEGRAMENTS
FRA. INCENTIU OBRINT PORTES MAIG-JUNY-JULIOL-AGOST			260,00	Varios	0,00
FRA. INCENTIU OBRINT PORTES MAIG-JUNY			40,00	Varios	0,00
FRA. INCENTIU OBRINT PORTES MAIG-JUNY			40,00	Varios	0,00
FRA. INCENTIU OBRINT PORTES MAIG-JUNY-JULIOL			40,00	Varios	0,00
FRA. INCENTIU OBRINT PORTES JUNY-JULIOL-AGOST			150,00	Varios	0,00
FRA. INCENTIU OBRINT PORTES MAIG-JUNY-JULIOL			290,00	Varios	0,00
FRA. INCENTIU OBRINT PORTES MAIG-JUNY-JULIOL			140,00	Varios	0,00
FRA. INCENTIU OBRINT PORTES MAIG-JUNY-JULIOL			70,00	Varios	0,00
FRA. INCENTIU OBRINT PORTES MAIG-JUNY-JULIOL			240,00	Varios	0,00
FRA. INCENTIU INTEGRALS OBRINT PORTES JUNY-JULIOL			20,00	Varios	0,00
FRA. INCENTIU INTEGRALS OBRINT PORTES JUNY-JULIOL			120,00	Varios	0,00

TRANSFERÈNCIES I SUBVENCIONS CONCEDIDES

CARACTERÍSTIQUES	NIF DEL PERCEPTOR	DENOMINACIÓ DEL PERCEPTOR	IMPORT	FINALITAT	REINTEGRAMENTS
FRA. INCENTIU INTEGRALS OBRINT PORTES JUNY-JULIOL			100,00	Varios	0,00
N.FACT: INCENTIU SETEMBRE INTEGRAL +30.			30,00	Varios	0,00
N.FACT: INCENTIU SETEMBRE INTEGRAL +30.			10,00	Varios	0,00
N.FACT: INCENTIU SETEMBRE INTEGRAL +30.			100,00	Varios	0,00
N.FACT: INCENTIU SETEMBRE INTEGRAL +30.			110,00	Varios	0,00
N.FACT: INCENTIU SETEMBRE INTEGRAL +30.			20,00	Varios	0,00
N.FACT: INCENTIU SETEMBRE INTEGRAL +30.			20,00	Varios	0,00
N.FACT: INCENTIU SETEMBRE INTEGRAL +30.			110,00	Varios	0,00
N.FACT: INCENTIU AGOST SETEMBRE INTEGRAL +30.			20,00	Varios	0,00
N.FACT: INCENTIU SETEMBRE INTEGRAL +30.			10,00	Varios	0,00
N. FACT: INCENTIU SETEMBRE INTEGRAL +30.			70,00	Varios	0,00



TRANSFERÈNCIES I SUBVENCIONS CONCEDIDES

CARACTERÍSTIQUES	NIF DEL PERCEPTOR	DENOMINACIÓ DEL PERCEPTOR	IMPORT	FINALITAT	REINTEGRAMENTS
N.FACT: INCENTIU SETEMBRE INTEGRAL +30.			20,00	Varios	0,00
N.FACT: INCENTIU SETEMBRE INTEGRAL +30.			100,00	Varios	0,00
N.FACT: INCENTIU SETEMBRE INTEGRAL +30.			10,00	Varios	0,00
N.FACT: INCENTIU SETEMBRE INTEGRAL +30.			110,00	Varios	0,00
N.FACT: INCENTIU SETEMBRE INTEGRAL +30.			10,00	Varios	0,00
N.FACT: INCENTIU SETEMBRE INTEGRAL +30.			20,00	Varios	0,00
N.FACT: INCENTIU SETEMBRE INTEGRAL +30.			10,00	Varios	0,00
N.FACT: INCENTIU SETEMBRE INTEGRAL +30.			20,00	Varios	0,00
N.FACT: INCENTIU SETEMBRE INTEGRAL +30.			100,00	Varios	0,00
N.FACT: INCENTIU SETEMBRE INTEGRAL +30.			10,00	Varios	0,00
N.FACT: INCENTIU SETEMBRE INTEGRAL +30.			10,00	Varios	0,00

TRANSFERÈNCIES I SUBVENCIONS CONCEDIDES

CARACTERÍSTIQUES	NIF DEL PERCEPTOR	DENOMINACIÓ DEL PERCEPTOR	IMPORT	FINALITAT	REINTEGRAMENTS
N.FACT: INCENTIU SETEMBRE INTEGRAL +30.			10,00	Varios	0,00
N.FACT: INCENTIU SETEMBRE INTEGRAL +30.			90,00	Varios	0,00
N.FACT: INCE NTIU SETEMBRE INTEGRAL +30.			100,00	Varios	0,00
N.FACT: INCENTIU SETEMBRE INTEGRAL +30.			10,00	Varios	0,00
N.FACT: INCENTIU SETEMBRE INTEGRAL +30.			10,00	Varios	0,00
N.FACT: INCENTIU SETEMBRE INTEGRAL +30.			10,00	Varios	0,00
N.FACT: INCENTIU SETEMBRE INTEGRAL +30.			110,00	Varios	0,00
N.FACT: INCENTIU SETEMBRE INTEGRAL +30.			20,00	Varios	0,00
N.FACT: INCENTIU SETEMBRE INTEGRAL +30.			110,00	Varios	0,00
N.FACT: INCENTIU SETEMBRE INTEGRAL +30.			20,00	Varios	0,00
N.FACT: INCENTIU SETEMBRE INTEGRAL +30.			100,00	Varios	0,00



TRANSFERÈNCIES I SUBVENCIONS CONCEDIDES

CARACTERÍSTIQUES	NIF DEL PERCEPTOR	DENOMINACIÓ DEL PERCEPTOR	IMPORT	FINALITAT	REINTEGRAMENTS
N.FACT: INCENTIU SETEMBRE INTEGRAL +30.			20,00	Varios	0,00
N.FACT: INCENTIU SETEMBRE INTEGRAL +30.			110,00	Varios	0,00
N.FACT: INCENTIU SETEMBRE INTEGRAL +30.			100,00	Varios	0,00
N.FACT: INCENTIU SETEMBRE INTEGRAL OBRINT PORTES.			20,00	Varios	0,00
N.FACT: INCENTIU SETEMBRE INTEGRAL OBRINT PORTES.			10,00	Varios	0,00
N.FACT: INCENTIU SETEMBRE INTEGRAL OBRINT PORTES.			10,00	Varios	0,00
N.FACT: INCENTIU SETEMBRE INTEGRAL OBRINT PORTES.			30,00	Varios	0,00
N.FACT: INCENTIU SETEMBRE INTEGRAL OBRINT PORTES.			10,00	Varios	0,00
N.FACT: INCENTIU SETEMBRE INTEGRAL OBRINT PORTES.			20,00	Varios	0,00
N.FACT: INCENTIU SETEMBRE INTEGRAL OBRINT PORTES.			30,00	Varios	0,00
N.FACT: INCENTIU SETEMBRE INTEGRAL OBRINT PORTES.			10,00	Varios	0,00



TRANSFERÈNCIES I SUBVENCIONS CONCEDIDES

CARACTERÍSTIQUES	NIF DEL PERCEPTOR	DENOMINACIÓ DEL PERCEPTOR	IMPORT	FINALITAT	REINTEGRAMENTS
N.FACT: INCENTIU SETEMBRE INTEGRAL OBRINT PORTES.			10,00	Varios	0,00
N.FACT: INCENTIU SETEMBRE INTEGRAL OBRINT PORTES.			20,00	Varios	0,00
N.FACT: INCENTIU SETEMBRE INTEGRAL OBRINT PORTES.			20,00	Varios	0,00
N.FACT: INCENTIU SETEMBRE INTEGRAL OBRINT PORTES.			20,00	Varios	0,00
N.FACT: INCENTIU SETEMBRE INTEGRAL OBRINT PORTES.			10,00	Varios	0,00
N.FACT: INCENTIU SETEMBRE INTEGRAL OBRINT PORTES.			20,00	Varios	0,00
N.FACT: INCENTIU SETEMBRE INTEGRAL OBRINT PORTES.			10,00	Varios	0,00
N.FACT: INCENTIU SETEMBRE INTEGRAL OBRINT PORTES.			10,00	Varios	0,00
N.FACT: INCENTIU SETEMBRE INTEGRAL OBRINT PORTES.			10,00	Varios	0,00
N.FACT: INCENTIU SETEMBRE INTEGRAL OBRINT PORTES.			10,00	Varios	0,00
N.FACT: INCENTIU OCTUBRE INTEGRAL OBRINT PORTES.			10,00	Varios	0,00



TRANSFERÈNCIES I SUBVENCIONS CONCEDIDES

CARACTERÍSTIQUES	NIF DEL PERCEPTOR	DENOMINACIÓ DEL PERCEPTOR	IMPORT	FINALITAT	REINTEGRAMENTS
N.FACT: INCENTIU OCTUBRE INTEGRAL OBRINT PORTES.			10,00	Varios	0,00
N.FACT: INCENTIU OCTUBRE INTEGRAL OBRINT PORTES.			10,00	Varios	0,00
N.FACT: INCENTIU OCTUBRE INTEGRAL OBRINT PORTES.			10,00	Varios	0,00
N.FACT: INCENTIU OCTUBRE INTEGRAL OBRINT PORTES.			10,00	Varios	0,00
N.FACT: INCENTIU OCTUBRE INTEGRAL OBRINT PORTES.			10,00	Varios	0,00
N.FACT: INCENTIU OCTUBRE INTEGRAL OBRINT PORTES.			10,00	Varios	0,00
N.FACT: INCENTIU OCTUBRE INTEGRAL OBRINT PORTES.			150,00	Varios	0,00
N.FACT: INCENTIU JULIOL INTEGRAL OBRINT PORTES.			10,00	Varios	0,00
N.FACT: INCENTIU OCTUBRE INTEGRAL OBRINT PORTES.			10,00	Varios	0,00
N.FACT: INCENTIU OCTUBRE INTEGRAL OBRINT PORTES.			150,00	Varios	0,00
N.FACT: INCENTIU OCTUBRE INTEGRAL OBRINT PORTES.			10,00	Varios	0,00



TRANSFERÈNCIES I SUBVENCIONS CONCEDIDES

CARACTERÍSTIQUES	NIF DEL PERCEPTOR	DENOMINACIÓ DEL PERCEPTOR	IMPORT	FINALITAT	REINTEGRAMENTS
N.FACT: INCENTIU OCTUBRE INTEGRAL OBRINT PORTES.			10,00	Varios	0,00
N.FACT: INCENTIU OCTUBRE INTEGRAL OBRINT PORTES.			10,00	Varios	0,00
N.FACT: INCENTIU OCTUBRE INTEGRAL OBRINT PORTES.			100,00	Varios	0,00
N.FACT: INCENTIU OCTUBRE INTEGRAL OBRINT PORTES.			130,00	Varios	0,00
N.FACT: INCENTIU OCTUBRE INTEGRAL OBRINT PORTES.			10,00	Varios	0,00
N.FACT: INCENTIU OCTUBRE INTEGRAL OBRINT PORTES.			10,00	Varios	0,00
N.FACT: INCENTIU OCTUBRE INTEGRAL OBRINT PORTES.			10,00	Varios	0,00
N.FACT: INCENTIU OCTUBRE INTEGRAL OBRINT PORTES.			120,00	Varios	0,00
N.FACT: INCENTIU OCTUBRE INTEGRAL OBRINT PORTES.			10,00	Varios	0,00
N.FACT: INCENTIU OCTUBRE INTEGRAL OBRINT PORTES.			130,00	Varios	0,00
N.FACT: INCENTIU OCTUBRE INTEGRAL OBRINT PORTES.			130,00	Varios	0,00

TRANSFERÈNCIES I SUBVENCIONS CONCEDIDES

CARACTERÍSTIQUES	NIF DEL PERCEPTOR	DENOMINACIÓ DEL PERCEPTOR	IMPORT	FINALITAT	REINTEGRAMENTS
N.FACT: INCNTIU OCTUBRE INTEGRAL OBRINT PORTES.			10,00	Varios	0,00
N.FACT: INCENTIU OCTUBRE INTEGRAL +30.			150,00	Varios	0,00
N.FACT: INCENTIU OCTUBRE INTEGRAL +30.			20,00	Varios	0,00
N.FACT: INCENTIU OCTUBRE INTEGRAL +30.			30,00	Varios	0,00
N.FACT: INCENTIU OCTUBRE INTEGRAL +30.			10,00	Varios	0,00
N.FACT: INCENTIU OCTUBRE INTEGRAL +30.			10,00	Varios	0,00
N.FACT: INCENTIU OCTUBRE INTEGRAL +30.			10,00	Varios	0,00
N.FACT: INCENTIU OCTUBRE INTEGRAL +30.			150,00	Varios	0,00
N.FACT: INCENTIU OCTUBRE INTEGRAL +30.			30,00	Varios	0,00
N.FACT: INCENTIU OCTUBRE INTEGRAL +30.			150,00	Varios	0,00
N.FACT: INCENTIU OCTUBRE INTEGRAL +30.			20,00	Varios	0,00



TRANSFERÈNCIES I SUBVENCIONS CONCEDIDES

CARACTERÍSTIQUES	NIF DEL PERCEPTOR	DENOMINACIÓ DEL PERCEPTOR	IMPORT	FINALITAT	REINTEGRAMENTS
N.FACT: INCENTIU OCTUBRE INTEGRAL +30.			150,00	Varios	0,00
N.FACT: INCENTIU OCTUBRE INTEGRAL +30.			10,00	Varios	0,00
N.FACT: INCENTIU OCTUBRE INTEGRAL +30.			10,00	Varios	0,00
N.FACT: INCENTIU OCTUBRE INTEGRAL +30.			20,00	Varios	0,00
N.FACT: INCENTIU OCTUBRE INTEGRAL +30.			20,00	Varios	0,00
N.FACT: INCENTIU OCTUBRE INTEGRAL +30.			150,00	Varios	0,00
N.FACT: INCENTIU OCTUBRE INTEGRAL +30.			40,00	Varios	0,00
N.FACT: INCENTIU OCTUBRE INTEGRAL +30.			20,00	Varios	0,00
N.FACT: INCENTIU OCTUBRE INTEGRAL +30.			150,00	Varios	0,00
N.FACT: INCENTIU OCTUBRE INTEGRAL +30.			10,00	Varios	0,00
N.FACT: INCENTIU OCTUBRE INTEGRAL +30.			150,00	Varios	0,00



TRANSFERÈNCIES I SUBVENCIONS CONCEDIDES

CARACTERÍSTIQUES	NIF DEL PERCEPTOR	DENOMINACIÓ DEL PERCEPTOR	IMPORT	FINALITAT	REINTEGRAMENTS
N.FACT: INCENTIU OCTUBRE INTEGRAL +30.			10,00	Varios	0,00
N.FACT: INCENTIU OCTUBRE INTEGRAL +30.			10,00	Varios	0,00
N.FACT: INCENTIU OCTUBRE INTEGRAL +30.			20,00	Varios	0,00
N.FACT: INCENTIU OCTUBRE INTEGRAL +30.			150,00	Varios	0,00
N.FACT: INCENTIU OCTUBRE INTEGRAL +30.			150,00	Varios	0,00
N.FACT: INCENTIU OCTUBRE INTEGRAL +30.			10,00	Varios	0,00
N.FACT: INCENTIU OCTUBRE INTEGRAL +30.			50,00	Varios	0,00
N.FACT: INCENTIU OCTUBRE INTEGRAL +30.			30,00	Varios	0,00
N.FACT: INCENTIU OCTUBRE INTEGRAL +30.			150,00	Varios	0,00
N.FACT: INCENTIU OCTUBRE INTEGRAL +30.			10,00	Varios	0,00
N.FACT: INCENTIU OCTUBRE INTEGRAL +30.			150,00	Varios	0,00

TRANSFERÈNCIES I SUBVENCIONS CONCEDIDES

CARACTERÍSTIQUES	NIF DEL PERCEPTOR	DENOMINACIÓ DEL PERCEPTOR	IMPORT	FINALITAT	REINTEGRAMENTS
N.FACT: INCENTIU OCTUBRE INTEGRAL +30.			10,00	Varios	0,00
N.FACT: INCENTIU OCTUBRE INTEGRAL +30.			150,00	Varios	0,00
N.FACT: INCENTIU OCTUBRE INTEGRAL +30.			10,00	Varios	0,00
N.FACT: REBUT01/17. JOVES MATRICULA GES 2016-2018.			20,00	Varios	0,00
n.fact: rebut01/17.MATRICULA GES JPO 2016-2018.			30,00	Varios	0,00
N.FACT: REBUT01/17. MATRICULA GES JPO 2016-2018.			20,00	Varios	0,00
N.FACT: MATRICULA GES JPO 2016-2018.			20,00	Varios	0,00
N.FACT: REBUT01/17. MATRICULA GES JPO 2016-2018.			20,00	Varios	0,00
N.FACT: REBUT01/17. MATRICULA GES JPO 2016-2018.			20,00	Varios	0,00
N.FACT: REBUT01/17. MATRICULA GES JPO 2016-2018.			40,00	Varios	0,00
N.FACT: INCENTIU SETEMBRE INTEGRAL OBRINT PORTES.			20,00	Varios	0,00



TRANSFERÈNCIES I SUBVENCIONS CONCEDIDES

CARACTERÍSTIQUES	NIF DEL PERCEPTOR	DENOMINACIÓ DEL PERCEPTOR	IMPORT	FINALITAT	REINTEGRAMENTS
N.FACT: INCENTIU NOVENBRE INTEGRAL +30.			60,00	Varios	0,00
N.FACT: INCENTIU NOVENBRE INTEGRAL +30.			10,00	Varios	0,00
N.FACT: INCENTIU NOVENBRE INTEGRAL +30.			10,00	Varios	0,00
N.FACT: INCENTIU NOVENBRE INTEGRAL +30.			10,00	Varios	0,00
N.FACT: INCENTIU NOVENBRE INTEGRAL +30.			10,00	Varios	0,00
N.FACT: INCENTIU NOVENBRE INTEGRAL +30.			30,00	Varios	0,00
N.FACT: INCENTIU NOVENBRE INTEGRAL +30.			30,00	Varios	0,00
N.FACT: INCENTIU NOVENBRE INTEGRAL +30.			80,00	Varios	0,00
N.FACT: INCENTIU NOVENBRE INTEGRAL +30.			40,00	Varios	0,00
N.FACT: INCENTIU NOVENBRE INTEGRAL +30.			70,00	Varios	0,00
N.FACT: INCENTIU NOVENBRE INTEGRAL +30.			40,00	Varios	0,00

TRANSFERÈNCIES I SUBVENCIONS CONCEDIDES

CARACTERÍSTIQUES	NIF DEL PERCEPTOR	DENOMINACIÓ DEL PERCEPTOR	IMPORT	FINALITAT	REINTEGRAMENTS
N.FACT: INCENTIU NOVEMBRE INTEGRAL +30			10,00	Varios	0,00
N.FACT: INCENTIU NOVEMBRE INTEGRAL +30.			20,00	Varios	0,00
N.FACT: INCENTIU NOVEMBRE INTEGRAL +30			70,00	Varios	0,00
N.FACT: INCENTIU NOVEMBRE INTEGRAL +30.			100,00	Varios	0,00
N.FACT: INCENTIU NOVEMBRE INTEGRAL +30.			70,00	Varios	0,00
N.FACT: INCENTIU NOVEMBRE INTEGRAL +30.			70,00	Varios	0,00
N.FACT: INCENTIU NOVEMBRE INTEGRAL +30.			30,00	Varios	0,00
N.FACT: INCENTIU NOVEMBRE INTEGRAL +30.			40,00	Varios	0,00
N.FACT: INCENTIU NOVEMBRE INTEGRAL +30.			40,00	Varios	0,00
N.FACT: INCENTIU NOVEMBRE INTEGRAL +30.			20,00	Varios	0,00
N.FACT: INCENTIU NOVEMBRE INTEGRAL +30.			20,00	Varios	0,00



TRANSFERÈNCIES I SUBVENCIONS CONCEDIDES

CARACTERÍSTIQUES	NIF DEL PERCEPTOR	DENOMINACIÓ DEL PERCEPTOR	IMPORT	FINALITAT	REINTEGRAMENTS
N.FACT: INCENTIU NOVEMBRE INTEGRAL +30.			10,00	Varios	0,00
N.FACT: INCENTIU NOVEMBRE INTEGRAL +30.			10,00	Varios	0,00
N.FACT: INCENTIU NOVEMBRE INTEGRAL +30.			70,00	Varios	0,00
N.FACT: INCENTIU NOVEMBRE INTEGRAL +30.			60,00	Varios	0,00
N.FACT: INCENTIU NOVEMBRE INTEGRAL +30.			20,00	Varios	0,00
N.FACT: INCENTIU NOVEMBRE INTEGRAL +30.			80,00	Varios	0,00
N.FACT: INCENTIU NOVEMBRE INTEGRAL +30.			70,00	Varios	0,00
N.FACT: INCENTIU NOVEMBRE INTEGRAL +30.			10,00	Varios	0,00
N.FACT: INCENTIU NOVEMBRE INTEGRAL +30.			10,00	Varios	0,00
N.FACT: INCENTIU NOVEMBRE INTEGRAL +30.			90,00	Varios	0,00
N.FACT: INCENTIU NOVEMBRE INTEGRAL +30.			10,00	Varios	0,00

TRANSFERÈNCIES I SUBVENCIONS CONCEDIDES

CARACTERÍSTIQUES	NIF DEL PERCEPTOR	DENOMINACIÓ DEL PERCEPTOR	IMPORT	FINALITAT	REINTEGRAMENTS
N.FACT: INCENTIU NOVEMBRE INTEGRAL +30.			10,00	Varios	0,00
N.FACT: INCENTIU NOVEMBRE INTEGRAL +30.			20,00	Varios	0,00
INCENTIU NOVEMBRE INTEGRAL +30.			50,00	Varios	0,00
N.FACT: INCENTIU DESEMBRE INTEGRAL OBRINT PORTES.			110,00	Varios	0,00
N. FACT: INCENTIU DESEMBRE INTEGRAL OBRINT PORTES.			90,00	Varios	0,00
N.FACT: INCENTIU DESEMBRE INTEGRAL OBRINT PORTES.			10,00	Varios	0,00
N.FACT: INCENTIU DESEMBRE INTEGRAL OBRINT PORTES.			10,00	Varios	0,00
N.FACT: INCENTIU DESEMBRE INTEGRAL OBRINT PORTES.			40,00	Varios	0,00
N.FACT: INCENTIU DESEMBRE OBRINT PORTES.			10,00	Varios	0,00
N.FACT: INCENTIU DESEMBRE INTEGRAL OBRINT PORTES.			110,00	Varios	0,00
N.FACT:INCENTIU DESEMBRE INTEGRAL OBRINT PORTES.			10,00	Varios	0,00



TRANSFERÈNCIES I SUBVENCIONS CONCEDIDES

CARACTERÍSTIQUES	NIF DEL PERCEPTOR	DENOMINACIÓ DEL PERCEPTOR	IMPORT	FINALITAT	REINTEGRAMENTS
N.FACT: INCENTIU DESEMBRE INTEGRAL OBRINT PORTES.			10,00	Varios	0,00
N.FACT: INCENTIU DESEMBRE INTEGRAL OBRINT PORTES.			90,00	Varios	0,00
N.FACT: INCENTIU DESEMBRE INTEGRAL OBRINT PORTES.			100,00	Varios	0,00
N.FACT: INCENTIU DESEMBRE INTEGRAL OBRINT PORTES.			10,00	Varios	0,00
N.FACT: INCENTIU DESEMBRE INTEGRAL OBRINT PORTES.			10,00	Varios	0,00
N.FACT: INCENTIU NOVEMBRE INTEGRAL OBRINT PORTES.			150,00	Varios	0,00
N.FACT: INCENTIU NOVEMBRE INTEGRAL OBRINT PORTES.			150,00	Varios	0,00
N.FACT: INCENTIU NOVEMBRE INTEGRAL OBRINT PORTES.			10,00	Varios	0,00
N.FACT: INCENTIU NOVEMBRE INTEGRAL OBRINT PORTES.			150,00	Varios	0,00
N.FACT: INCENTIU NOVEMBRE INTEGRAL OBRINT PORTES.			150,00	Varios	0,00
N.FACT: INCENTIU NOVEMBRE INTEGRAL OBRINT PORTES.			10,00	Varios	0,00



TRANSFERÈNCIES I SUBVENCIONS CONCEDIDES

CARACTERÍSTIQUES	NIF DEL PERCEPTOR	DENOMINACIÓ DEL PERCEPTOR	IMPORT	FINALITAT	REINTEGRAMENTS
N.FACT: INCENTIU NOVEMBRE INTEGRAL OBRINT PORTES.			10,00	Varios	0,00
N.FACT: INCENTIU DESEMBRE INTEGRAL OBRINT PORTES.			10,00	Varios	0,00
N.FACT: INCENTIU DESEMBRE INTEGRAL OBRINT PORTES.			40,00	Varios	0,00
N.FACT: INCENTIU DESEMBRE INTEGRAL OBRINT PORTES.			20,00	Varios	0,00
N.FACT: INCENTIU DESEMBRE INTEGRAL OBRINT PORTES.			10,00	Varios	0,00
N.FACT: INCENTIU NOVEMBRE INTEGRAL OBRINT PORTES.			10,00	Varios	0,00
N.FACT: INCENTIU NOVEMBRE INTEGRAL OBRINT PORTES.			10,00	Varios	0,00
N.FACT: INCENTIU NOVEMBRE INTEGRAL OBRINT PORTES.			20,00	Varios	0,00
N.FACT: INCENTIU NOVEMBRE INTEGRAL OBRINT PORTES.			10,00	Varios	0,00
N.FACT: INCENTIU NOVEMBRE INTEGRAL OBRINT PORTES.			10,00	Varios	0,00
N.FACT: INCENTIU NOVEMBRE INTEGRAL OBRINT PORTES.			10,00	Varios	0,00



TRANSFERÈNCIES I SUBVENCIONS CONCEDIDES

CARACTERÍSTIQUES	NIF DEL PERCEPTOR	DENOMINACIÓ DEL PERCEPTOR	IMPORT	FINALITAT	REINTEGRAMENTS
N.FACT: INCENTIU NOVEMBRE INTEGRAL OBRINT PORTES.			10,00	Varios	0,00
N.FACT: INCENTIU DESEMBRE INTEGRAL OBRINT PORTES.			20,00	Varios	0,00
N.FACT: INCENTIU DESEMBRE INTEGRAL OBRINT PORTES.			30,00	Varios	0,00
N.FACT: INCENTIU DESEMBRE INTEGRAL OBRINT PORTES.			10,00	Varios	0,00
N.FACT: INCENTIU DESEMBRE INTEGRAL OBRINT PORTES.			10,00	Varios	0,00
N.FACT: INCENTIU DESEMBRE INTEGRAL OBRINT PORTES.			10,00	Varios	0,00
N.FACT: INCENTIU NOVEMBRE INTEGRAL OBRINT PORTES.			10,00	Varios	0,00
N.FACT: INCENTIU DESEMBRE INTEGRAL +30.			30,00	Varios	0,00
N.FACT: INCENTIU DESEMBRE INTEGRAL +30.			40,00	Varios	0,00
N.FACT: INCENTIU DESEMBRE INTEGRAL +30.			50,00	Varios	0,00
N.FACT: INCENTIU DESEMBRE INTEGRAL +30.			20,00	Varios	0,00

TRANSFERÈNCIES I SUBVENCIONS CONCEDIDES

CARACTERÍSTIQUES	NIF DEL PERCEPTOR	DENOMINACIÓ DEL PERCEPTOR	IMPORT	FINALITAT	REINTEGRAMENTS
N.FACT: INCENTIU DESEMBRE INTEGRAL +30.			20,00	Varios	0,00
N.FACT: INCENTIU DESEMBRE INTEGRAL +30.			10,00	Varios	0,00
N.FACT: INCENTIU DESEMBRE INTEGRAL +30.			20,00	Varios	0,00
N.FACT: INCENTIU DESEMBRE INTEGRAL +30.			40,00	Varios	0,00
N.FACT: INCENTIU DESEMBRE INTEGRAL +30.			20,00	Varios	0,00
N.FACT: INCENTIU DESEMBRE INTEGRAL +30.			30,00	Varios	0,00
N.FACT: INCENTIU DESEMBRE INTEGRAL +30.			10,00	Varios	0,00
N.FACT: INCENTIU DESEMBRE INTEGRAL +30.			50,00	Varios	0,00
N.FACT: INCENTIU DESEMBRE INTEGRAL +30.			10,00	Varios	0,00
N.FACT: INCENTIU DESEMBRE INTEGRAL +30.			20,00	Varios	0,00
N.FACT: INCENTIU DESEMBRE INTEGRAL +30.			70,00	Varios	0,00



TRANSFERÈNCIES I SUBVENCIONS CONCEDIDES

CARACTERÍSTIQUES	NIF DEL PERCEPTOR	DENOMINACIÓ DEL PERCEPTOR	IMPORT	FINALITAT	REINTEGRAMENTS
N.FACT: INCENTIU DESEMBRE INTEGRAL +30.			50,00	Varios	0,00
N.FACT: INCENTIU DESEMBRE INTEGRAL +30.			30,00	Varios	0,00
N.FACT: INCENTIU DESEMBRE INTEGRAL +30.			60,00	Varios	0,00
N.FACT: INCENTIU DESEMBRE INTEGRAL +30.			20,00	Varios	0,00
N.FACT: INCENTIU DESEMBRE INTEGRAL +30.			40,00	Varios	0,00
N.FACT: INCENTIU DESEMBRE INTEGRAL +30.			10,00	Varios	0,00
N.FACT: INCENTIU DESEMBRE INTEGRAL +30			20,00	Varios	0,00
N.FACT: INCENTIU DESEMBRE INTEGRAL +30.			30,00	Varios	0,00
N.FACT: INCENTIU DESEMBRE INTEGRAL +30.			20,00	Varios	0,00
N.FACT: INCENTIU DESEMBRE INTEGRAL +30			30,00	Varios	0,00
N.FACT: INCENTIU DESEMBRE INTEGRAL +30.			10,00	Varios	0,00



TRANSFERÈNCIES I SUBVENCIONS CONCEDIDES

CARACTERÍSTIQUES	NIF DEL PERCEPTOR	DENOMINACIÓ DEL PERCEPTOR	IMPORT	FINALITAT	REINTEGRAMENTS
BECA MINISTERIO ALUMNE RAUL RODRIGUEZ ESCOLA JARDINERIA			503,40	Varios	0,00
BECA MINISTERIO ALUMNE MOHAMMED KABIRI ESCOLA JARDINERIA			503,40	Varios	0,00
BECA MINISTERIO ALUMNE ALEIX CASTELLS ESCOLA JARDINERIA			474,90	Varios	0,00
BECA MINISTERIO ALUMNE ANDREI LAURENTIU ESCOLA JARDINERIA			546,80	Varios	0,00
BECA MINISTERIO ALUMNE RUBEN GARCIA ESCOLA JARDINERIA		ACTUA SCCL	503,40	Varios	0,00
BECA MINISTERIO ALUMNE ALI DANSO ESCOLA JARDINERIA			503,40	Varios	0,00
BECA MINISTERIO ALUMNE NELSON ENRIQUE ESCOLA JARDINERIA			590,20	Varios	0,00
BECA MINISTERIO ALUMNAE PERE BELLOT ESCOLA JARDINERIA			714,20	Varios	0,00
BECA MINISTERIO ALUMNAE ADRIÀ BADIA ESCOLA JARDINERIA			320,00	Varios	0,00
SUBVENCIÓ FIRA LLEIDA 2017		FIRA DE LLEIDA	32.198,78	Varios	0,00
CONVENI COL-LABORACIÓ UNIVERSITAT LLEIDA -UCEIF PROGRAMA YUZZ		FUNDACION DE LA UNIVERSIDAD DE CANTABRIA - UCEIF	5.000,00	Varios	0,00

**TRANSFERÈNCIES I SUBVENCIONS CONCEDIDES**

CARACTERÍSTIQUES	NIF DEL PERCEPTOR	DENOMINACIÓ DEL PERCEPTOR	IMPORT	FINALITAT	REINTEGRAMENTS
		TOTAL	100.868,68		



Provisions i contingències

EXERCICI 2017

EPÍGRAF BALANÇ	SALDO INICIAL PROVISIONS	AUGMENTS PROVISIONS	DISMINUCIONS PROVISIONS	SALDO FINAL PROVISIONS
Provisions a llarg termini	0,00	0,00	0,00	0,00
Provisions a curt termini	0,00	0,00	0,00	0,00



Informació sobre el medi ambient

EXERCICI 2017

Obligacions reconegudes en l'exercici amb càrrec a la Política de Despesa 17 'Medi Ambient'

GRUP DE PROGRAMES (MEDI AMBIENT)		
CODI	DESCRIPCIÓ	IMPORT
TOTAL		



Data obtenció 25/04/2018

Pàg. 1

EXERCICI 2017

Beneficis fiscals per raons mediambientals en tributs propis

CODI ECONÒMIC	TRIBUT	IMPORT
	TOTAL	



Data obtenció 25/04/2018

Pàg. 1

EXERCICI 2017

Actius en estat venda

DESCRIPCIÓ ACTIUS EN ESTAT VENDA	IMPORT
TOTAL	



Data obtenció 25/04/2018

Exercici: 2017

19. PRESENTACIÓ PER ACTIVITATS DEL COMPTE DEL RESULTAT ECONÒMIC PATRIMONIAL

DESPESES		EJERCICIO 2017			EJERCICIO 2016			INGRESSO	EJERCICIO 2017	EJERCICIO 2016
CODI GRUP DE PROGRAMES	DESCRIPCIÓ GRUP DE PROGRAMES	PRESSUPOSTARIS	NO PRESSUPOSTARIS	TOTAL	PRESSUPOSTARIS	NO PRESSUPOSTARIS	TOTAL			
000	AMORTITZACIÓ IMMOBILITZAT	0,00	291.283,85	291.283,85	0,00	286.294,56	286.294,56	Ingressos de gestió ordinària	5.908.691,24	5.871.711,82
002	PÈRDUES PER DETERIORAMENT	0,00	55.649,52	55.649,52	0,00	43.985,91	43.985,91	Ingressos financers	41,76	
241	FOMENT DE L'OCUPACIÓ.	4.974.518,60	0,00	4.974.518,60	5.140.186,57	0,00	5.140.186,57	ALTRES INGRESSOS	43.985,91	44.823,84
324	FUNCIONAMENT DE CENTRES DOCENTS D'ENSENYAMENT SECUNDARI	485.911,09	0,00	485.911,09	474.860,11	0,00	474.860,11			
TOTAL		5.460.429,69	346.933,37	5.807.363,06	5.615.046,68	330.280,47	5.945.327,15	TOTAL	5.952.718,91	5.916.535,66



OPERACIONS PER ADMINISTRACIÓ DE RECURSOS PER COMPTE D'ALTRES ENS PÚBLICS

OBLIGACIONS DERIVADES DE LA GESTIÓ

EXERCICI 2017

ENS TITULAR		CONCEPTE		PENDENT DE PAGAMENT A 1 DE GENER	MODIFICACIONS SALDO INICIAL	RECAPTACIÓ LÍQUIDA	REINTEGRA	TOTAL A PAGAR	PAGAMENTS REALITZATS	PENDENTS DE PAGAMENT A 31 DE DESEMBRE
NIF	DENOMINACIÓ	CODI	DESCRIPCIÓ							
TOTAL										
TOTAL										



ESTAT D'EVOLUCIÓ I SITUACIÓ DELS RECURSOS ADMINISTRATS PER COMPTE D'ALTRES ENS PÚBLICS.

I. DESENVOLUPAMENT DEL PROCÉS DE GESTIÓ DELS RECURSOS

EXERCICI

2017

CONCEPTE		DRETS PENDENTS DE COBRAMENT A 1 DE GENER	MODIFICACIONS SALDO INICIAL	DRETS RECONEGUTS	DRETS ANUL·LATS	DRETS CANCEL·LATS	RECAPTACIÓ NETA	DRETS PENDENTS DE COBRAMENT A 31 DE
CODI	DESCRIPCIÓ							
TOTAL								



DRETS ANUL-LATS

CONCEPTE		ANUL·LACIÓ DE LIQUIDACIONS	DEVOLUCIÓ D'INGRESSOS	TOTAL DRETS ANUL-LATS
CODI	DESCRIPCIÓ			
TOTAL				



DRETS CANCEL·LATS

CONCEPTE		COBRAMENTS EN ESPÈCIE	INSOLVÈNCIES	PRESCRIPCIONS	ALTRES CAUSES	TOTAL DRETS CANCEL·LATS
CODI	DESCRIPCIÓ					
TOTAL						



Operacions per Administració de Recursos per Compte d'Altres Ens Públics
Desenvolupament de la Gestió

DEVOLUCIONS D'INGRESSOS

EXERCICI 2017

CONCEPTE		PENDENTS DE PAGAMENT A 1 DE GENER	MODIFICACIONS SALDO INICIAL I ANUL·LACIONS	RECONEGUDES EN L'EXERCICI	TOTAL DEVOLUCIONS RECONEGUDES	PRESCRIPCIONS	PAGADES EN L'EXERCICI	PENDENTS DE PAGAMENT A 31 DE DESEMBRE
CODI	DESCRIPCIÓ							
TOTAL								

ESTAT DE DEUTORS NO PRESSUPOSTARIS

EXERCICI: 2017

DEUTORS

COMPTE	CONCEPTE		SALDO 1 DE GENER	MODIFICACIONS SALDO INICIAL	CÀRRECS REALITZATS EN EXERCICI	TOTAL DEUTORS	ABONAMENTS REALITZATS EN EXERCICI	DEUTORS PENDENTS DE COBRAMENT A 31 DE
	CODI	DESCRIPCIÓ						
4400	10042	DEUTORS PER IVA	1.628,17		3.883,61	5.511,78	4.137,71	1.374,07
TOTAL COMPT			1.628,17		3.883,61	5.511,78	4.137,71	1.374,07
4490	10022	Deutors per provisions de fons avançats	3,13			3,13		3,13
TOTAL COMPT			3,13			3,13		3,13
4491	10004	DEUTORS NÒMINA, PAGAMENTS EXCESSIUS	31,07		947,42	978,49	940,82	37,67
TOTAL COMPT			31,07		947,42	978,49	940,82	37,67
4720	90001	HISENDA PUBLICA I.V.A. SOPORTAT	71,24		137,97	209,21		209,21
TOTAL COMPT			71,24		137,97	209,21		209,21
TOTAL			1.733,61		4.969,00	6.702,61	5.078,53	1.624,08

ESTAT DE CREDITORS NO PRESSUPOSTARIS

EXERCICI: 2017

CREDITORS

COMPTE	CONCEPTE		SALDO 1 DE GENER	MODIFICACIONS SALDO INICIAL	ABONAMENTS REALITZATS EN EXERCICI	TOTAL CREDITORS	CÀRRECS REALITZATS EN EXERCICI	CREDITORS PDTS. DE PAGAMENT A 31 DE DESEMBRE
	CODI	DESCRIPCIÓ						
4100	20049	CREDITORS PER IVA			137,97	137,97	137,97	
4190	20501	CREDITORS PER CONCEPTES RETRIBUTIUS	234,38			234,38		234,38
4190	20995	CREDITOR PER PAGAMENT RD 4/2012	301.477,28			301.477,28		301.477,28
TOTAL COMPT			301.711,66			301.711,66		301.711,66
4750	20040	HISENDA PUBLICA, CREDITORA PER IVA			4.192,68	4.192,68	4.192,68	
4751	20001	I.R.P.F. RENDIMENTS TREBALL (A)	101.515,28		385.037,10	486.552,38	373.281,74	113.270,64
4751	20002	I.R.P.F. PROFESSIONALS (G)	1.410,30		7.615,08	9.025,38	7.768,54	1.256,84
4751	20006	I.R.P.F.CURSOS I CONFERÈNCIES (F)	1.581,57		5.831,66	7.413,23	5.778,46	1.634,77
TOTAL COMPT			104.507,15		398.483,84	502.990,99	386.828,74	116.162,25
4760	20030	QUOTA SEURETAT SOCIAL DEL PERSONAL	19.916,12		215.348,21	235.264,33	212.995,68	22.268,65
TOTAL COMPT			19.916,12		215.348,21	235.264,33	212.995,68	22.268,65
4770	91001	HISENDA PUBLICA I.V.A. REPERCUTIT	1.512,69		3.883,61	5.396,30	4.192,68	1.203,62
TOTAL COMPT			1.512,69		3.883,61	5.396,30	4.192,68	1.203,62
5600	20150	FIANCES D'EMPRESES PRIVADES	4.196,53		1.519,64	5.716,17	2.500,00	3.216,17
TOTAL COMPT			4.196,53		1.519,64	5.716,17	2.500,00	3.216,17



ESTAT DE CREDITORS NO PRESSUPOSTARIS

Data obtenció 25/04/2018

Pàg. 2

EXERCICI: 2017

CREDITORS

COMPTE	CONCEPTE		SALDO 1 DE GENER	MODIFICACIONS SALDO INICIAL	ABONAMENTS REALITZATS EN EXERCICI	TOTAL CREDITORS	CÀRRECS REALITZATS EN EXERCICI	CREDITORS PDTS. DE PAGAMENT A 31 DE DESEMBRE
	CODI	DESCRIPCIÓ						
5616	20060	RETENCIONS JUDICIALS D'HAVERS			4.556,14	4.556,14	4.556,14	
TOTAL			431.844,15		628.122,09	1.059.966,24	615.403,89	444.562,35



OPERACIONS NO PRESSUPOSTÀRIES DE TRESORERIA

Data obtenció 25/04/2018

Pàg. 1

EXERCICI: 2017

COBRAMENTS PENDENTS D'APLICACIÓ

COMPTE	CONCEPTE		COBRAMENTS PDTs. D'APLICACIÓ A 1 DE GENER	MODIFICACIONS SALDO INICIAL	COBRAMENTS REALITZATS EN EXERCICI	TOTAL COBRAMENTS PDTs. APLICACIÓ	COBRAMENTS APLICATS EN EXERCICI	COBRAMENTS PDTs. D'APLICACIÓ A 31 DE DESEMBRE
	CODI	DESCRIPCIÓ						
5540	30002	REINTEGRAMENT BESTRETES PENDENTS D'APLICACIÓ			3.109,26	3.109,26	3.109,26	
5540	30016	INGRESSOS EN COMPTES OPERATIVES PENDENTS D'APLICACIÓ	189.034,61		2.270.042,49	2.459.077,10	1.913.928,76	545.148,34
TOTAL COMPTE			189.034,61		2.273.151,75	2.462.186,36	1.917.038,02	545.148,34
TOTAL			189.034,61		2.273.151,75	2.462.186,36	1.917.038,02	545.148,34



OPERACIONS NO PRESSUPOSTÀRIES DE TRESORERIA

Data obtenció 25/04/2018

Pàg. 1

EXERCICI: 2017

PAGAMENTS PENDENTS D'APLICACIÓ

COMPTE	CONCEPTE		PAGAMENTS PDTs. APLICACIÓ A 1 DE GENER	MODIFICACIONS SALDO INICIAL	PAGAMENTS REALITZATS EN EXERCICI	TOTAL PAGAMENTS PDTs. APLICACIÓ	PAGAMENTS APLICATS EN EXERCICI	PAGAMENTS PDTs. D'APLICACIÓ A 31 DE DESEMBRE
	CODI	DESCRIPCIÓ						
5581	42000	PROVISIONS DE FONTS PER BCF DE CAIXA PDTs. DE J			5.073,59	5.073,59	5.073,59	
TOTAL COMPT					5.073,59	5.073,59	5.073,59	
5585	45000	LLIURAMENTS PER A PROVISIONS DE FONTS	5.895,19		5.073,59	10.968,78	5.895,19	5.073,59
TOTAL COMPT			5.895,19		5.073,59	10.968,78	5.895,19	5.073,59
TOTAL			5.895,19		10.147,18	16.042,37	10.968,78	5.073,59



Data obtenció 25/04/2018

Exercici: 2017

CONTRACTACIÓ ADMINISTRATIVA. PROCEDIMENTS D'ADJUDICACIÓ

TIPUS DE CONTRACTE	PROCEDIMENT OBERT			PROCEDIMENT RESTRINGIT			PROCEDIMENT NEGOCIAT			DIÀLEG COMPETITIU	ADJUDICACIÓ DIRECTA	TOTAL
	*MULTIPLIC. CRITERI	ÚNIC CRITERI	TOTAL	*MULTIPLIC. CRITERI	ÚNIC CRITERI	TOTAL	AMB PUBLICITAT	SENSE PUBLICITAT	TOTAL			
- De Obras												
- De suministro								67.790,53	67.790,53		456.650,25	524.440,78
- Patrimoniales							34.485,00		34.485,00			34.485,00
- De gestión de servicios públicos												
- De servicios	1.002,07		1.002,07					4.319,70	4.319,70		448.559,05	453.880,82
- De concesion de obra publica												
- De colaboración entre el sector publico y el sector privado											1.548,00	1.548,00
- De caracter administrativo especial												
- Otros								12.863,81	12.863,81		471.647,55	484.511,36
TOTAL	1.002,07		1.002,07				34.485,00	84.974,04	119.459,04		1.378.404,85	1.498.865,96



ESTAT DE VALORS REBUTS EN DIPÒSIT

EXERCICI: 2017

CONCEPTE	DESCRIPCIÓ	SALDO 1 DE GNER	MODIFICACIONS SALDO INICIAL	DIPÒSITS REBUTS EN EXERCICI	TOTAL DIPÒSITS REBUTS	DIPÒSITS CANCEL·LATS	DIPÒSITS PENDENTS DE DEVOLUCIÓ A 31 DE DESEMBRE
70301	AVALS COMPROMISOS URBANÍSTICS						
70303	AVALS FIANCES RECAPTADORS						
70305	AVALS ALTRES FIANCES						
70307	AVALS D'ALTRES EMPRESES PRIVADES						
70308	AVALS DE PARTICULARS						
70309	AVALS ALTRES DIPOSITS REBUTS						
TOTAL							

PRESSUPOST DE DESPESES. EXERCICI CORRENT
MODIFICACIONS DE CRÈDIT

EXERCICI 2017

APLIC. PRESSUPOSTÀRIA	DESCRIPCIÓ	CRÈDITS EXTRAORD.	SUPLEMENTS DE CRÈDIT	AMPLIACIONS DE CRÈDIT	TRANSFERÈNCIES CRÈDIT		INCORPORACIÓ ROMANENTS DE CRÈDIT	CRÈDITS GENERATS	BAIXES PER ANUL·L.	AJUSTAMENTS PER PRÒRROGA	TOTAL MODIFICACIÓ
					POSITIVES	NEGATIVES					
74.2410.11001	RETRIBUCIONS COMPLEMENTARIES						1.122,47				1.122,47
74.2410.13000	RETRIBUCIONS BÀSIQUES PERSONAL LABORAL FIXE					7.000,00	12.231,19				5.231,19
74.2410.13100	RETRIBUCIONS BÀSIQUES PERSONAL LABORAL TEMPORAL				6.060,60		409.366,02	1.304.496,86			1.719.923,48
74.2410.14300	REMUNERACIONS ALTRE PERSONAL. ALUMNES						25.304,35	137.592,00			162.896,35
74.2410.16000	SEGURETAT SOCIAL EMPRESA				1.939,40		105.251,88	430.207,32			537.398,60
74.2410.20200	ARRENDAMENTS D'EDIFICIS I ALTRES CONSTRUCCIONS						1.767,39				1.767,39
74.2410.20202	ARRENDAMENT EDIFICIS I ALTRES CONSTRUCCIONS						1.567,93	10.800,00			12.367,93
74.2410.20300	LLOGUER MAQUINARIA						9.739,77				9.739,77
74.2410.20600	LLOGUER EQUIPS PROCES INFORMACIO						3.153,80				3.153,80
74.2410.22000	MATERIAL D'OFICINA						17.168,25	12.190,00			29.358,25
74.2410.22002	MATERIAL INFORMÀTIC NO INVENTARIABLE						17.954,85				17.954,85
74.2410.22104	VESTUARI						6.598,50	32.100,00			38.698,50
74.2410.22199	ALTRES SUBMINISTRAMENTS.						129.582,55	140.963,00			270.545,55
74.2410.22300	SERVEI DE TRANSPORT						6.551,97				6.551,97
74.2410.22400	PRIMES D'ASSEGURANCES						12.997,76	8.320,00			21.317,76
74.2410.22602	PUBLICITAT I PROPAGANDA						6.267,25				6.267,25
74.2410.22699	ALTRES DESPESES DIVERSES					8.000,00	108.389,93	138.821,05			239.210,98
74.2410.22700	SERVEI NETEJA				7.000,00						7.000,00
74.2410.22799	ALTRES TREBALLS REALITZATS PER ALTRES EMPRESES I PROFES.						124.355,80	171.623,77			295.979,57
74.2410.23020	DIETES DEL PERSONAL						704,29				704,29
74.2410.48100	PREMIS I BEQUES						18.353,92	9.000,00			27.353,92
74.2410.48101	PREMIS I BEQUES. INCENTIUS PER A JOVES PARTICIPANTS						10.350,00	224.250,00			234.600,00
74.2410.62300	ADQUISICIÓ PARAMENTS, ÚTILS I EINES						151,78				151,78
74.2411.22199	ALTRES SUBMINISTRAMENTS.					4.000,00					-4.000,00
74.2411.62300	ADQUISICIÓ PARAMENTS, ÚTILS I EINES				4.000,00						4.000,00
74.2411.62400	ELEMENTS DE TRANSPORT						21.700,00				21.700,00



PRESSUPOST DE DESPESES. EXERCICI CORRENT

MODIFICACIONS DE CRÈDIT

EXERCICI 2017

APLIC. PRESSUPOSTÀRIA	DESCRIPCIÓ	CRÈDITS EXTRAORD.	SUPLEMENTS DE CRÈDIT	AMPLIACIONS DE CRÈDIT	TRANSFERÈNCIES CRÈDIT		INCORPORACIÓ ROMANENTS DE CRÈDIT	CRÈDITS GENERATS	BAIXES PER ANUL·L.	AJUSTAMENTS PER PRÒRROGA	TOTAL MODIFICACIÓ
					POSITIVES	NEGATIVES					
TOTAL					19.000,00	19.000,00	1.050.631,65	2.620.364,00			3.670.995,65



PRESSUPOST DE DESPESES

ROMANENTS DE CRÈDIT

EXERCICI 2017

APLIC. PRESSUPOSTÀRIA			DESCRIPCIÓ	ROMANENTS COMPROMESOS			ROMNENTS NO COMPROMESOS		
				INCORPORABLES	NO INCORPORABL	TOTAL	INCORPORABLES	NO INCORPORABLE	TOTAL
2017 74	2410	11001	RETRIBUCIONS COMPLEMENTARIES						
2017 74	2410	13000	RETRIBUCIONS BÀSIQUES PERSONAL LABORAL FIXE				370.831,86		370.831,86
2017 74	2410	13100	RETRIBUCIONS BÀSIQUES PERSONAL LABORAL TEMPORAL				239.765,76		239.765,76
2017 74	2410	13103	INDEMNITZACIONS PERSONAL LABORAL				49.567,53		49.567,53
2017 74	2410	14300	REMUNERACIONS ALTRE PERSONAL. ALUMNES				29.271,63		29.271,63
2017 74	2410	15000	PRODUCTIVITAT				-10.606,56		-10.606,56
2017 74	2410	16000	SEGURETAT SOCIAL EMPRESA				207.786,45		207.786,45
2017 74	2410	16008	ASSISTÈNCIA MÈDIC-FARMACÈUTICA.						
2017 74	2410	16200	FORMACIÓ I PERFECCIONAMENT DEL PERSONAL.				2.606,75		2.606,75
2017 74	2410	16209	ALTRES DESPESES SOCIALS.						
2017 74	2410	20200	ARRENDAMENTS D'EDIFICIS I ALTRES CONSTRUCCIONS				1.767,39		1.767,39
2017 74	2410	20202	ARRENDAMENT EDIFICIS I ALTRES CONSTRUCCIONS				2.467,93		2.467,93
2017 74	2410	20300	LLOGUER MAQUINARIA				12.554,25		12.554,25
2017 74	2410	20600	LLOGUER EQUIPS PROCES INFORMACIO				3.153,80		3.153,80
2017 74	2410	21200	DESPESES REPARACIO I MANTENIMENT ED. ADM.				19.864,81		19.864,81
2017 74	2410	21300	REPARACIO MANTENIMENT MAQUINARIA				-1.229,31		-1.229,31
2017 74	2410	22000	MATERIAL D'OFICINA				15.356,96		15.356,96
2017 74	2410	22002	MATERIAL INFORMÀTIC NO INVENTARIABLE				6.514,70		6.514,70
2017 74	2410	22100	SUBMINISTRAMENT D'ENERGIA ELÈCTRICA				460,27		460,27
2017 74	2410	22101	SUBMINISTRAMENT D'AIGUA				210,75		210,75
2017 74	2410	22103	COMBUSTIBLE I CARBURANTS	3,85		3,85	5.752,18		5.752,18



PRESSUPOST DE DESPESES

ROMANENTS DE CRÈDIT

EXERCICI 2017

APLIC. PRESSUPOSTÀRIA	DESCRIPCIÓ	ROMANENTS COMPROMESOS			ROMNENTS NO COMPROMESOS		
		INCORPORABLES	NO INCORPORABL	TOTAL	INCORPORABLES	NO INCORPORABLE	TOTAL
2017 74 2410 22104	VESTUARI					19.565,44	19.565,44
2017 74 2410 22199	ALTRES SUBMINISTRAMENTS.					155.281,00	155.281,00
2017 74 2410 22200	SERVEIS DE TELECOMUNICACIONS					4.101,68	4.101,68
2017 74 2410 22201	COMUNICACIONS POSTALS					359,87	359,87
2017 74 2410 22300	SERVEI DE TRANSPORT					6.551,97	6.551,97
2017 74 2410 22400	PRIMES D'ASSEGURANCES					24.682,76	24.682,76
2017 74 2410 22602	PUBLICITAT I PROPAGANDA					6.267,25	6.267,25
2017 74 2410 22604	DESPESES JURÍDIQUES I CONTENCIOSES					-500,00	-500,00
2017 74 2410 22699	ALTRES DESPESES DIVERSES					197.022,26	197.022,26
2017 74 2410 22700	SERVEI NETEJA				-4,49		-4,49
2017 74 2410 22799	ALTRES TREBALLS REALITZATS PER ALTRES EMPRESES I PROFES.	786,50		786,50		108.775,11	108.775,11
2017 74 2410 23020	DIETES DEL PERSONAL					1.013,96	1.013,96
2017 74 2410 23300	ALTRES INDEMNITZACIONS PER RAÓ DEL SERVEI					276,00	276,00
2017 74 2410 35200	INTERESSOS DE DEMORA.					4.828,59	4.828,59
2017 74 2410 35900	ALTRES DESPESES FINANCERES					635,89	635,89
2017 74 2410 48003	TRANSFERENCIA CORRENT A FIRA DE LLEIDA						
2017 74 2410 48004	TRANSFERÈNCIA FUNDACIÓ INFORM					3.500,00	3.500,00
2017 74 2410 48005	TRANSFERÈNCIA CORRENT FUNDACIÓ UCEIF						
2017 74 2410 48100	PREMIS I BEQUES					27.033,72	27.033,72
2017 74 2410 48101	PREMIS I BEQUES. INCENTIVS PER A JOVES PARTICIPANTS					175.910,00	175.910,00
2017 74 2410 62200	EDIFICI VIVER FP PCITAL				1.102,61		1.102,61
2017 74 2410 62300	ADQUISICIÓ PARAMENTS, ÚTILS I EINES				2.697,90		2.697,90
2017 74 2410 62500	MOBILIARI				-162,94		-162,94



PRESSUPOST DE DESPESES

ROMANENTS DE CRÈDIT

EXERCICI 2017

APLIC. PRESSUPOSTÀRIA	DESCRIPCIÓ	ROMANENTS COMPROMESOS			ROMNENTS NO COMPROMESOS		
		INCORPORABLES	NO INCORPORABL	TOTAL	INCORPORABLES	NO INCORPORABLE	TOTAL
2017 74 2410 62601	EQUIPS PROCÉS INFORMACIÓ				1.766,08		1.766,08
2017 74 2410 83100	BESTRETES AL PERSONAL				21.520,00		21.520,00
2017 74 2411 13000	RETRIBUCIONS BÀSIQUES PERSONAL LABORAL FIXE					-256.083,95	-256.083,95
2017 74 2411 14300	REMUNERACIONS ALTRE PERSONAL.					207.509,68	207.509,68
2017 74 2411 15000	PRODUCTIVITAT					-365,00	-365,00
2017 74 2411 16000	SEGURETAT SOCIAL EMPRESAL					21.025,53	21.025,53
2017 74 2411 21200	REPARACIÓ I MANTENIMENT D'EDIFICIS					-2.766,89	-2.766,89
2017 74 2411 21300	REPARACIO I MANTENIMENT MAQUINARIA					3.245,92	3.245,92
2017 74 2411 22000	MATERIAL D'OFICINA					181,35	181,35
2017 74 2411 22100	ELECTRICITAT					19,77	19,77
2017 74 2411 22101	SUBMINISTRAMENT AIGUA					142,43	142,43
2017 74 2411 22103	SUMINISTRAMENT COMBUSTIBLE I CARBURANTS					6.300,70	6.300,70
2017 74 2411 22104	VESTUARI					2.172,55	2.172,55
2017 74 2411 22199	ALTRES SUBMINISTRAMENTS.	110,76		110,76		-12.835,70	-12.835,70
2017 74 2411 22200	SERVEIS DE TELECOMUNICACIONS.					2.061,31	2.061,31
2017 74 2411 22400	PRIMES D'ASSEGURANCES					2.000,00	2.000,00
2017 74 2411 22699	ALTRES DESPESES DIVERSES					-1.262,10	-1.262,10
2017 74 2411 22700	SERVEI DE NETEJA					421,36	421,36
2017 74 2411 22799	ALTRES TREBALLS REALITZATS PER ALTRES EMPRESES I PROFES.					6.012,72	6.012,72
2017 74 2411 23020	DIETES DEL PERSONAL					255,99	255,99
2017 74 2411 62300	ADQUISICIÓ PARAMENTS, ÚTILS I EINES	34.485,00		34.485,00	19,35		19,35
2017 74 2411 62400	ELEMENTS DE TRANSPORT				69,41		69,41
2017 74 3240 13000	RETRIBUCIONS BÀSIQUES PERSONAL LABORAL FIXE					611,54	611,54



PRESSUPOST DE DESPESES

ROMANENTS DE CRÈDIT

EXERCICI 2017

APLIC. PRESSUPOSTÀRIA			DESCRIPCIÓ	ROMANENTS COMPROMESOS			ROMNENTS NO COMPROMESOS		
				INCORPORABLES	NO INCORPORABL	TOTAL	INCORPORABLES	NO INCORPORABLE	TOTAL
2017	74	3240	15000	PRODUCTIVITAT				35,71	35,71
2017	74	3240	16000	SEGURETAT SOCIAL.				9.346,35	9.346,35
2017	74	3240	21200	REPARACIÓ I CONSERVACIÓ D'EDIFICIS				6.009,33	6.009,33
2017	74	3240	21300	REPARACIÓ I MANTENIMENT DE MAQUINÀRIA				-3.562,81	-3.562,81
2017	74	3240	22000	MATERIAL D'OFICINA				-1.667,99	-1.667,99
2017	74	3240	22100	ENERGIA ELÈCTRICA.				1.289,25	1.289,25
2017	74	3240	22101	SUBMINISTRAMENT D'AIGUA				-11,62	-11,62
2017	74	3240	22103	COMBUSTIBLES I CARBURANTS.				-261,69	-261,69
2017	74	3240	22104	VESTUARI.				-401,09	-401,09
2017	74	3240	22105	PRODUCTES ALIMENTARIS				2.270,66	2.270,66
2017	74	3240	22199	ALTRES SUBMINISTRAMENTS.				7.749,11	7.749,11
2017	74	3240	22200	SERVEIS DE TELECOMUNICACIONS				1.800,00	1.800,00
2017	74	3240	22400	PRIMES D'ASSEGURANCES				1.000,00	1.000,00
2017	74	3240	22699	ALTRES DESPESES DIVERSES				2.571,76	2.571,76
2017	74	3240	22700	NETEGES	1.002,07		1.002,07	-2.682,82	-2.682,82
2017	74	3240	22799	ALTRES TREBALLS REALITZATS PER ALTRES EMPRESES I PROFES.				-6.119,80	-6.119,80
2017	74	3240	23020	DIETES DEL PERSONAL				734,34	734,34
2017	74	3240	48100	PREMIS I BEQUES				12.340,30	12.340,30
2017	74	3240	62300	ADQUISICIÓ PARAMENTS, ÚTILS I EINES				131,12	131,12
TOTAL					36.388,18		36.388,18	27.139,04	1.700.488,85
								1.727.627,89	



CREDITORS PER OPERACIONS PENDENTS D'APLICAR A PRESSUPOST

DESCRIPCIÓ DE LA DESPESA		APLICACIÓ PRESSUPOSTÀRIA	IMPORT PENDENT D'APLICAR A PRESSUPOST				IMPORT PAGAT A 31 DE DESEMBRE	OBSERVACIONS
CODI	DENOMINACIÓ		1 DE GENER	ABONAMENTS	CÀRRECS	A 31 DE DESEMBRE		
TOTAL								



**PRESSUPOST D' INGRESSOS. EXERCICI CORRENT
PROCÉS DE GESTIÓ**

DRETS ANUL·LATS

EXERCICI 2017

APLICACIÓ PRESSUPOSTÀRIA	DESCRIPCIÓ	ANUL·LACIÓ DE LIQUIDACIONS	APLAÇAMENT I FRACCIONAMENT	DEVOLUCIÓ D'INGRESSOS	TOTAL DRETS ANUL·LATS
74.39903	INGRESSOS ALUMNES. CURSOS ÀREA DE FORMACIÓ			96,00	96,00
74.40005	TRANSFERÈNCIES CORRENTS AJUNTAMENT. TREBALLS ALS BARRIS			23.870,71	23.870,71
74.45051	TRANSFERÈNCIES CORRENTS JOVES PER L'OCUPACIO			46.118,87	46.118,87
74.45058	TRANSFERENCIA GENERALITAT. PROGRAMA PIRMI			4.301,87	4.301,87
74.45080	SUBVENCIONS CORRENTS DE L'ADMÓ GENERAL DE LA C.A			5.663,67	5.663,67
TOTAL				80.051,12	80.051,12

PRESSUPOST D' INGRESSOS. EXERCICI CORRENT
PROCÉS DE GESTIÓ

DRETS CANCEL·LATS

EXERCICI 2017

APLICACIÓ PRESSUPOSTÀRIA	DESCRIPCIÓ	COBROS EN ESPÈCIE	INSOLVÈNCIES	ALTRES CAUSES	TOTAL DRETS CANCEL·LATS
	TOTAL				



PRESSUPOST D' INGRESSOS. EXERCICI CORRENT
PROCÉS DE GESTIÓ

RECAPTACIÓ NETA

EXERCICI 2017

APLICACIÓ PRESSUPOSTÀRIA	DESCRIPCIÓ	RECAPTACIÓ TOTAL	DEVOLUCIONS D'INGRÉS	RECAPTACIÓ NETA
74.34900	ALTRES PREUS PÚBLICS	7.973,73		7.973,73
74.39900	ALTRES INGRESSOS	10.652,25		10.652,25
74.39903	INGRESSOS ALUMNES. CURSOS ÀREA DE FORMACIÓ	65.425,73	96,00	65.329,73
74.39904	VENDA SERVEIS CET	279,00		279,00
74.39905	INGRESSOS ALUMNES ESCOLA JARDINERIA	2.068,20		2.068,20
74.40000	TRANSFERÈNCIA CORRENT AJUNTAMENT DE LLEIDA	1.915.000,00		1.915.000,00
74.40005	TRANSFERÈNCIES CORRENTS AJUNTAMENT. TREBALLS ALS BARRIS		23.870,71	-23.870,71
74.45050	TRANSFERÈNCIES CORRENTS CONVENIS SUBSCRITS CCAA MAT.OCUPACIÓ	659.954,08		659.954,08
74.45051	TRANSFERÈNCIES CORRENTS JOVES PER L'OCUPACIO		46.118,87	-46.118,87
74.45058	TRANSFERENCIA GENERALITAT. PROGRAMA PIRMI		4.301,87	-4.301,87
74.45080	SUBVENCIONS CORRENTS DE L'ADMÓ GENERAL DE LA C.A	1.971.056,81	5.663,67	1.965.393,14
74.45083	TRANSFERENCIA GENERALITAT SUMA'T			
74.46100	TRANSFERÈNCIES CORRENTS DIPUTACIÓ DE LLEIDA	2.571,10		2.571,10
74.46600	TRANSFERÈNCIES CONSELL COMARCAL DEL SEGRÍÀ	4.280,73		4.280,73
74.48000	TRANSFERENCIES INFORM. PROGRAMA SEFED			
74.52000	INTERESSOS BANCARIS	41,76		41,76
74.83100	REINTEGRAMENT DE PRÈSTECES AL PERSONAL	399,99		399,99



**PRESSUPOST D' INGRESSOS. EXERCICI CORRENT
PROCÉS DE GESTIÓ**

RECAPTACIÓ NETA

EXERCICI 2017

APLICACIÓ PRESSUPOSTÀRIA	DESCRIPCIÓ	RECAPTACIÓ TOTAL	DEVOLUCIONS D'INGRÉS	RECAPTACIÓ NETA
74.87000	PER A DESPESES GENERALS			
74.87010	PER A DESPESES DE FINANÇAMENT AFECTAT			
TOTAL		4.639.703,38	80.051,12	4.559.652,26



**PRESSUPOST D' INGRESSOS. EXERCICI CORRENT
PROCÉS DE GESTIÓ**

DEVOLUCIONS D'INGRESSOS

EXERCICI 2017

APLIC. PRESSUPOST.	DESCRIPCIÓ	PENDENT DE PAGAMENT A 1 DE GENER	MODIFICACIONS A LA SALUTACIÓ INICIAL I	RECONEGUDES A L'EXERCICI	TOTAL DEVOLUCIONS RECONEGUDES	PRESCRIPCIONS	PAGADES A L'EXERCICI	PENDENT DE PAGAMENT A 31 DE DESEMBRE
74.39903	INGRESSOS ALUMNES. CURSOS ÀREA DE FORMACIÓ			96,00	96,00		96,00	
74.40005	TRANSFERÈNCIES CORRENTS AJUNTAMENT. TREBALLS ALS			23.870,71	23.870,71		23.870,71	
74.45051	TRANSFERÈNCIES CORRENTS JOVES PER L'OCUPACIÓ			46.118,87	46.118,87		46.118,87	
74.45058	TRANSFERÈNCIA GENERALITAT. PROGRAMA PIRMI			4.301,87	4.301,87		4.301,87	
74.45080	SUBVENCIONS CORRENTS DE L'ADMÓ GENERAL DE LA C.A			5.663,67	5.663,67		5.663,67	
	TOTAL			80.051,12	80.051,12		80.051,12	



**PRESSUPOST D'INGRESSOS. EXERCICI CORRENT
PROCÉS DE GESTIÓ**

COMPROMISOS CONCERTATS**EXERCICI 2017**

APLICACIÓ PRESSUPOSTÀRIA	DESCRIPCIÓ	COMPROMISOS CONCERTATS			COMPROMISOS REALIZATS	COMPROMISOS PENDENTS DE REALITZAR A 31 DE DESEMBRE
		INCORPORATS DE PTS. TANCATS	A L'EXERCICI	TOTAL		
	TOTAL					



EXERCICIS TANCATS
OBLIGACIONS DE PRESSUPOSTOS TANCATS

EXERCICI 2017

Aplic. Pressupostària	Descripció	Obligacions pendents de pagament a 1 de Gener	Modificacions saldo inicial i anul·lacions	Total Obligacions	Prescripcions	Pagaments realitzats	Obligacions pendents de pagament a 31 de Desembre
2016.74.2410.13100	RETRIBUCIONS BÀSIQUES PERSONAL LABORAL	1.911,40		1.911,40		1.911,40	
2016.74.2410.14300	REMUNERACIONS ALTRE PERSONAL	17.210,16		17.210,16		17.210,16	
2016.74.2410.16000	SEGURETAT SOCIAL EMPRESA	52.534,37		52.534,37		52.534,37	
2016.74.2410.20202	ARRENDAMENTS D'EDIFICIS I ALTRES CONSTRUCCIONS	900,00		900,00		900,00	
2016.74.2410.20300	LLOGUER MAQUINARIA	689,70		689,70		689,70	
2016.74.2410.21200	DESPESES REPARACIO I MANTENIMENT ED. ADM.	362,12		362,12		362,12	
2016.74.2410.21300	REPARACIO MANTENIMENT MAQUINARIA	705,60		705,60		705,60	
2016.74.2410.22000	MATERIAL D'OFICINA	3.077,10		3.077,10		3.077,10	
2016.74.2410.22002	MATERIAL INFORMÀTIC NO INVENTARIABLE	12.765,40		12.765,40		12.765,40	
2016.74.2410.22100	SUBMINISTRAMENT D'ENERGIA ELÈCTRICA	5.020,11		5.020,11		5.020,11	
2016.74.2410.22103	COMBUSTIBLE I CARBURANTS	2.418,82		2.418,82		2.418,82	
2016.74.2410.22104	VESTUARI	701,95		701,95		701,95	
2016.74.2410.22199	ALTRES SUBMINISTRAMENTS.	24.903,58		24.903,58		24.903,58	
2016.74.2410.22200	SERVEIS DE TELECOMUNICACIONS	680,38		680,38		680,38	
2016.74.2410.22201	COMUNICACIONS POSTALS	31,61		31,61		31,61	



EXERCICIS TANCATS
OBLIGACIONS DE PRESSUPOSTOS TANCATS

EXERCICI 2017

Aplic. Pressupostària	Descripció	Obligacions pendents de pagament a 1 de Gener	Modificacions saldo inicial i anul·lacions	Total Obligacions	Prescripcions	Pagaments realitzats	Obligacions pendents de pagament a 31 de Desembre
2016.74.2410.22400	PRIMES D'ASSEGURANCES	120,00		120,00		120,00	
2016.74.2410.22699	ALTRES DESPESES DIVERSES	10.041,84		10.041,84		10.041,84	
2016.74.2410.22700	SERVEI NETEJA	4.533,08		4.533,08		4.533,08	
2016.74.2410.22799	ALTRES TREBALLS REALITZATS PER ALTRES	19.990,60		19.990,60		19.990,60	
2016.74.2410.23300	ALTRES INDEMNITZACIONS PER RAÓ DEL SERVEI	459,00		459,00		459,00	
2016.74.2410.48005	TRANSFERÈNCIA CORRENT FUNDACIÓ UCEIF	5.000,00		5.000,00		5.000,00	
2016.74.2410.62300	ADQUISICIÓ PARAMENTS, ÚTILS I EINES	889,10		889,10		889,10	
2016.74.2410.62500	MOBILIARI	183,25		183,25		183,25	
2016.74.2410.62601	EQUIPS PROCÉS INFORMACIÓ	2.939,09		2.939,09		2.939,09	
2016.74.2411.16000	SEGURETAT SOCIAL EMPRESAL	7.407,72		7.407,72		7.407,72	
2016.74.2411.21300	REPARACIO I MANTENIMENT MAQUINARIA	7.447,38		7.447,38		7.447,38	
2016.74.2411.22000	MATERIAL D'OFICINA	263,78		263,78		263,78	
2016.74.2411.22100	ELECTRICITAT	15,69		15,69		15,69	
2016.74.2411.22104	VESTUARI	80,09		80,09		80,09	
2016.74.2411.22199	ALTRES SUBMINISTRAMENTS.	6.486,43		6.486,43		6.486,43	



EXERCICIS TANCATS
OBLIGACIONS DE PRESSUPOSTOS TANCATS

EXERCICI 2017

Aplic. Pressupostària	Descripció	Obligacions pendents de pagament a 1 de Gener	Modificacions saldo inicial i anul·lacions	Total Obligacions	Prescripcions	Pagaments realitzats	Obligacions pendents de pagament a 31 de Desembre
2016.74.2411.22699	ALTRES DESPESES DIVERSES	3.869,28		3.869,28		3.869,28	
2016.74.2411.22700	SERVEI DE NETEJA	365,42		365,42		365,42	
2016.74.2411.22799	ALTRES TREBALLS REALITZATS PER ALTRES	772,59		772,59		772,59	
2016.74.2411.62300	ADQUISICIÓ PARAMENTS, ÚTILS I EINES	3.144,18		3.144,18		3.144,18	
2016.74.3240.16000	SEGURETAT SOCIAL.	6.686,66		6.686,66		6.686,66	
2016.74.3240.21300	REPARACIÓ I MANTENIMENT DE MAQUINÀRIA	2.686,62		2.686,62		2.686,62	
2016.74.3240.22000	MATERIAL D'OFICINA	373,08		373,08		373,08	
2016.74.3240.22100	ENERGIA ELÈCTRICA.	1.680,77		1.680,77		1.680,77	
2016.74.3240.22103	COMBUSTIBLES I CARBURANTS.	143,88		143,88		143,88	
2016.74.3240.22104	VESTUARI.	949,07		949,07		949,07	
2016.74.3240.22105	PRODUCTES ALIMENTARIS	1.895,58		1.895,58		1.895,58	
2016.74.3240.22199	ALTRES SUBMINISTRAMENTS.	4.639,92		4.639,92		4.639,92	
2016.74.3240.22699	ALTRES DESPESES DIVERSES	5.475,47		5.475,47		5.475,47	
2016.74.3240.22700	NETEGES	2.631,80		2.631,80		2.631,80	
2016.74.3240.22799	ALTRES TREBALLS REALITZATS PER ALTRES	2.292,95		2.292,95		2.292,95	



EXERCICIS TANCATS
OBLIGACIONS DE PRESSUPOSTOS TANCATS

EXERCICI 2017

Aplic. Pressupostària	Descripció	Obligacions pendents de pagament a 1 de Gener	Modificacions saldo inicial i anul·lacions	Total Obligacions	Prescripcions	Pagaments realitzats	Obligacions pendents de pagament a 31 de Desembre
2016.74.3240.48100	PREMIS I BEQUES	8.436,50		8.436,50		8.436,50	
2016.74.3240.62300	ADQUISICIÓ PARAMENTS, ÚTILS I EINES	3.544,82		3.544,82		3.544,82	
		239.357,94		239.357,94		239.357,94	



PRESSUPOST D'INGRESSOS
DRETS A COBRAR DE PRESSUPOSTOS TANCATS

Data obtenció 25/04/2018

Pàg. 1

DRETS PENDENTS DE COBRAMENT TOTALS

EXERCICI 2017

APLICACIÓ PRESSUPOSTÀRIA	DESCRIPCIÓ	DRETS PENDENTS DE COBRAMENT A 1 DE GENER	MODIFICACIONS SALDO INICIAL	DRETS ANUL·LATS	DRETS CANCEL·LATS	RECAPTACIÓ	DRETS PENDENT DE COBRAMENT A 31 DE DESEMBRE
2007.74.39902	Venda de serveis IMT	220,00					220,00
2007.74.39904	Venda de serveis CET	278,82					278,82
2008.74.39902	Venda de serveis IMT	322,88					322,88
2009.74.39902	Venda de serveis IMT	142,00					142,00
2009.74.39904	Venda de serveis CET	300,00					300,00
2010.74.39904	VENDA SERVEIS CET	324,00					324,00
2010.74.45059	TRANSFERENCIES GENERALITAT ACCIONS FORMATIVES PRIORITARIES	164,87	-164,87				
2011.74.45081	TRANSFERENCIA GENERALITAT IPI (2ANYS)	20.541,05				20.541,05	
2011.74.45082	TRANSFERENCIA GENERALITAT REINICIA'T	21.576,20					21.576,20
2011.74.45084	TRANSFERENCIA GENERALITAT PROMO	14.934,51					14.934,51
2011.74.45085	TRANSFERENCIA GENERALITAT NORD	22.177,86					22.177,86
2011.74.45088	TRANSFERENCIES GENERALITAT ACCIONS OCUPACIO ENTITATS LOCALS	13.899,74					13.899,74
2011.74.48001	TRANSFERÈNCIES CORRENTS FUNDACIÓ PIMEC	736,00					736,00
2011.74.49101	TRANSFERÈNCIES UE FONTS DESENVOLUPAMENT REGIONAL	144,33	-144,33				
2014.74.45051	TRANSFERÈNCIES CORRENTS. JOVES PER L'OCUPACIÓ	52.267,50	-5.400,00				46.867,50



PRESSUPOST D'INGRESSOS
DRETS A COBRAR DE PRESSUPOSTOS TANCATS

Data obtenció 25/04/2018

Pàg. 2

DRETS PENDENTS DE COBRAMENT TOTALS

EXERCICI 2017

APLICACIÓ PRESSUPOSTÀRIA	DESCRIPCIÓ	DRETS PENDENTS DE COBRAMENT A 1 DE GENER	MODIFICACIONS SALDO INICIAL	DRETS ANUL·LATS	DRETS CANCEL·LATS	RECAPTACIÓ	DRETS PENDENT DE COBRAMENT A 31 DE DESEMBRE
2014.74.45055	TRANSFERÈNCIES GENERALITAT. RMI	16.560,00	-16.560,00				
2014.74.45058	TRANSFERENCIA GENERALITAT. TREBALL MIXT I FORMACIÓ	160.932,58	-342,27			129.317,25	31.273,06
2014.74.45059	TRANSFERÈNCIES GENERALITAT. FOAP	26.963,44					26.963,44
2014.74.45081	TRANSFERÈNCIA GENERALITAT. ESPAIS DE RECERCA DE FEINA	11.400,00	-738,31			5.461,69	5.200,00
2014.74.45082	TRANSFERÈNCIA GENERALITAT. FEM OCUPACIÓ PER JOVES	67.200,00					67.200,00
2014.74.48000	TRANSFERÈNCIES INFORM. PROGRAMA SEFED	90.378,42				48.301,78	42.076,64
2014.74.83100	REINTEGRAMENT DE PRÈSTECES AL PERSONAL	540,27				540,27	
2015.74.39900	ALTRES INGRESSOS	123,97					123,97
2015.74.39904	VENDA SERVEIS CET	260,00					260,00
2015.74.45080	SUBVENCIONS CORRENTS DE L'ADMÓ GENERAL DE LA C.A	238.727,00					238.727,00
2016.74.39900	ALTRES INGRESSOS	4.633,88				4.515,70	118,18
2016.74.39903	INGRESSOS ALUMNES. CURSOS ÀREA DE FORMACIÓ	11.054,70				11.006,70	48,00
2016.74.39904	VENDA SERVEIS CET	2.241,00				1.906,00	335,00
2016.74.40000	TRANSFERÈNCIA CORRENT AJUNTAMENT DE LLEIDA	367.025,06				367.025,06	



PRESSUPOST D'INGRESSOS
DRETS A COBRAR DE PRESSUPOSTOS TANCATS

Data obtenció 25/04/2018

Pàg. 3

DRETS PENDENTS DE COBRAMENT TOTALS

EXERCICI 2017

APLICACIÓ PRESSUPOSTÀRIA	DESCRIPCIÓ	DRETS PENDENTS DE COBRAMENT A 1 DE GENER	MODIFICACIONS SALDO INICIAL	DRETS ANUL·LATS	DRETS CANCEL·LATS	RECAPTACIÓ	DRETS PENDENT DE COBRAMENT A 31 DE DESEMBRE
2016.74.45080	SUBVENCIONS CORRENTS DE L'ADMÓ GENERAL DE LA C.A	574.893,20				225.796,44	349.096,76
2016.74.48000	TRANSFERENCIES INFORM. PROGRAMA SEFED	91.135,44					91.135,44
2016.74.83100	REINTEGRAMENT DE PRÈSTECES AL PERSONAL	5.449,51				2.169,00	3.280,51
	TOTAL	1.817.548,23	-23.349,78			816.580,94	977.617,51

**PRESSUPOST D'INGRESSOS**

Data obtenció 25/04/2018

DRETS A COBRAR DE PRESSUPOSTOS TANCATS

Pàg. 1

DRETS ANUL·LATS

EXERCICI 2017

APLICACIÓ PRESSUPOSTÀRIA	DESCRIPCIÓ	ANUL·LACIÓ DE LIQUIDACIONS	APLAÇAMENT I FRACCIONAMENT	TOTAL DRETS ANUL·LATS
TOTAL				

**PRESSUPOST D'INGRESSOS**
DRETS A COBRAR DE PRESSUPOSTOS TANCATS

DRETS CANCEL·LATS

EXERCICI**2017**

APLICACIÓ PRESSUPOSTÀRIA	DESCRIPCIÓ	COBROS EN ESPÈCIE	INSOLVÈNCIES	PRESCRIPCIONS	ALTRES CAUSES	TOTAL DRETS CANCEL·LATS
TOTAL						



EXERCICIS TANCATS

Data obtenció 25/04/2018

Pàg. 1

VARIACIÓ DE RESULTATS PRESSUPOSTARIS D' EXERCICIS ANTERIORS

			EXERCICI 2017
	TOTAL VARIACIÓ DRETS	TOTAL VARIACIÓ OBLIGACIONS	VARIACIÓ DE RESULTATS PRESSUPOSTARIS D'EXERCICIS ANTERIORS
- a) Operacions corrents	-23.349,78		-23.349,78
- b) Operacions de capital			
1. TOTAL VARIACIÓ OPERACIONS NO FINANCERES (a+b)	-23.349,78		-23.349,78
- c) Actius financers			
- d) Passius financers			
2. TOTAL VARIACIÓ OPERACIONS FINANCERES (c+d)			
TOTAL (1+2)	-23.349,78		-23.349,78



EXERCICIS FUTURS

COMPROMISOS DE DESPESA AMB CÀRREC A PRESSUPOSTOS D'EXERCICIS POSTERIORIS

EXERCICI 2017

APLIC. PRESSUPOSTÀRIA	DESCRIPCIÓ	COMPROMISOS DE DESPESES ADQUIRITS B CÀRREC AL PRESSUPOST DE L'EXERCICI				
		2.018	2.019	2.020	2.021	ANYS SUCCESSIUS
2017.74.2410.16000	SEGURETAT SOCIAL EMPRESA					
2017.74.2410.20300	LLOGUER MAQUINARIA					
2017.74.2410.22100	SUBMINISTRAMENT D'ENERGIA ELÈCTRICA					
2017.74.2410.22101	SUBMINISTRAMENT D'AIGUA					
2017.74.2410.22103	COMBUSTIBLE I CARBURANTS					
2017.74.2410.22104	VESTUARI					
2017.74.2410.22199	ALTRES SUBMINISTRAMENTS.					
2017.74.2410.22200	SERVEIS DE TELECOMUNICACIONS					
2017.74.2410.22201	COMUNICACIONS POSTALS					
2017.74.2410.22400	PRIMES D'ASSEGURANCES					
2017.74.2410.22699	ALTRES DESPESES DIVERSES					
2017.74.2410.22700	SERVEI NETEJA					
2017.74.2410.22799	ALTRES TREBALLS REALITZATS PER ALTRES EMPRESSES I PROFES.					
2017.74.2411.22000	MATERIAL D'OFICINA					
2017.74.2411.22101	SUBMINISTRAMENT AIGUA					
2017.74.2411.22103	SUBMINISTRAMENT COMBUSTIBLE I CARBURANTS					
2017.74.2411.22104	VESTUARI					
2017.74.2411.22199	ALTRES SUBMINISTRAMENTS.					



EXERCICIS FUTURS

COMPROMISOS DE DESPESA AMB CÀRREC A PRESSUPOSTOS D'EXERCICIS POSTERIORIS

EXERCICI 2017

APLIC. PRESSUPOSTÀRIA	DESCRIPCIÓ	COMPROMISOS DE DESPESES ADQUIRITS B CÀRREC AL PRESSUPOST DE L'EXERCICI				
		2.018	2.019	2.020	2.021	ANYS SUCCESSIUS
2017.74.2411.22200	SERVEIS DE TELECOMUNICACIONS.					
2017.74.2411.22400	PRIMES D'ASSEGURANCES					
2017.74.2411.22699	ALTRES DESPESES DIVERSES					
2017.74.2411.22700	SERVEI DE NETEJA					
2017.74.2411.22799	ALTRES TREBALLS REALITZATS PER ALTRES EMPRESSES I PROFES.					
2017.74.3240.22100	ENERGIA ELÈCTRICA.					
2017.74.3240.22101	SUBMINISTRAMENT D'AIGUA					
2017.74.3240.22103	COMBUSTIBLES I CARBURANTS.					
2017.74.3240.22104	VESTUARI.					
2017.74.3240.22105	PRODUCTES ALIMENTARIS					
2017.74.3240.22199	ALTRES SUBMINISTRAMENTS.					
2017.74.3240.22200	SERVEIS DE TELECOMUNICACIONS					
2017.74.3240.22400	PRIMES D'ASSEGURANCES					
2017.74.3240.22699	ALTRES DESPESES DIVERSES					
2017.74.3240.22700	NETEGES					
2017.74.3240.22799	ALTRES TREBALLS REALITZATS PER ALTRES EMPRESSES I PROFES.					
	TOTAL					



EXERCICIS FUTURS

COMPROMISOS D'INGRÉS AMB CÀRREC A PRESSUPOSTOS D'EXERCICIS POSTERIORIS

EXERCICI 2017

APLICACIÓ PRESSUPOSTÀRIA	DESCRIPCIÓ	COMPROMISOS D'INGRESSOS CONCERTATS IMPUTABLES A L'EXERCICI				
		2018	2019	2020	2021	ANYS SUCCESSIUS
TOTAL						

INFORMACIÓ PRESSUPOSTÀRIA
EXECUCIÓ DE PROJECTES DE DESPESES

Resum d'execució

Codi Projecte / Denominació	ANY D' INICI	DURADA (anys)	DESPESA PREVISTA	DESPESA COMPROMESA	OBLIGACIONS RECONEGUDES			DESPESA PENDENT DE REALITZAR	FINANÇAMENT AFECTAT
					1 DE GENER	A L'EXERCICI	TOTAL		
2007.3.IPI07.13.IPI 07/08	2.007,00	1							NO
2007.3.PAR 7.11.PARMI 07/08	2.007,00	1	-2,45				-2,45		NO
2008.3.SPE08.5.SECTORS PRIORITARIS I EMERGENTS 08	2.008,00	1							NO
2010.3.1207.18.ACCIONS PER L'OCUPACIÓ AMB ENTITATS	2.010,00	6	1.819.306,84	1.620.194,41	1.620.194,41		1.620.194,41	199.112,43	SÍ
2010.3.41.1.IDETECT 2010-2011	2.010,00	8	192.851,39	192.851,39	192.851,39		192.851,39		SÍ
2010.3.644.2.PIRMI 2010-2011	2.010,00	8	254.111,66	254.111,66	254.111,66		254.111,66		SÍ
2010.3.683.1.4.ACC.FORM.PRIOR.A BRIL/MAIG	2.010,00	0	143.154,30	140.856,71	140.856,71		140.856,71	2.297,59	SÍ
2010.3.683.3.12.ACC.FORM.PRIOR. SETEMBRE	2.010,00	0	93.978,00	76.160,69	76.160,69		76.160,69	17.817,31	SÍ
2010.3.683.4.14.ACC.FORM.PRIOR. OCTUBRE	2.010,00	0	60.282,00	55.293,36	55.293,36		55.293,36	4.988,64	SÍ



INFORMACIÓ PRESSUPOSTÀRIA
EXECUCIÓ DE PROJECTES DE DESPESES

Resum d'execució

Codi Projecte / Denominació	ANY D' INICI	DURADA (anys)	DESPESA PREVISTA	DESPESA COMPROMESA	OBLIGACIONS RECONEGUDES			DESPESA PENDENT DE REALITZAR	FINANÇAMENT AFECTAT
					1 DE GENER	A L'EXERCICI	TOTAL		
2010.3.683.5.16.ACC.FORM.PRIOR. NOV/DES	2.010,00	0	90.423,00	81.889,94	81.889,94		81.889,94	8.533,06	SÍ
2010.3.837.11.PROJECTE IMPULS-FORM.PLANS OCUP.	2.010,00	8	100.995,11	100.995,11	100.995,11		100.995,11		SÍ
2011.3.1151.10.2A FASE CASA D'OFICIS	2.011,00	1	561.276,03	556.099,23	556.099,23		556.099,23	5.176,80	SÍ
2011.3.1283.19.PQPI 2012	2.011,00	1	157.024,53	140.297,52	140.297,52		140.297,52	16.727,01	SÍ
2011.3.1333.18.PIMEC 2011	2.011,00	3	3.680,00					3.680,00	SÍ
2011.3.1345.24.PROMO2	2.011,00	1	37.336,27	37.336,27	37.336,27		37.336,27		SÍ
2011.3.1346.16.REINICIA'T 2012	2.011,00	1	107.881,03	107.881,03	107.881,03		107.881,03		SÍ
2011.3.1347.25.IPI 2012	2.011,00	5	261.399,64	247.011,77	247.011,77		247.011,77	14.387,87	SÍ
2011.3.1378.21.IDETECT 2011-2012	2.011,00	0	11.289,67	11.289,67	11.289,67		11.289,67		SÍ

INFORMACIÓ PRESSUPOSTÀRIA
EXECUCIÓ DE PROJECTES DE DESPESES

Resum d'execució

Codi Projecte / Denominació	ANY D' INICI	DURADA (anys)	DESPESA PREVISTA	DESPESA COMPROMESA	OBLIGACIONS RECONEGUDES			DESPESA PENDENT DE REALITZAR	FINANÇAMENT AFECTAT
					1 DE GENER	A L'EXERCICI	TOTAL		
2011.3.1490.11.IMONORD 1	2.011,00	1	23.866,13	23.866,13	23.866,13		23.866,13		SÍ
2011.3.1654.23.IMONORD2	2.011,00	1	37.336,26	37.336,26	37.336,26		37.336,26		SÍ
2011.3.1655.20.SECTORS PRIORITARIS 2011-2012	2.011,00	4	271.864,99	239.182,46	239.182,46		239.182,46	32.682,53	SÍ
2011.3.3001.6.SUMA'T 2011	2.011,00	1	273.619,69	231.725,57	231.725,57		231.725,57	41.894,12	SÍ
2011.3.7290.2.IPI 2011	2.011,00	1	263.119,47	257.055,70	257.055,70		257.055,70	6.063,77	SÍ
2013.3.2217.35.JOVES FORMACIÓ PROFESSIONALITZADA	2.013,00	1	128.721,59	112.610,18	112.610,18		112.610,18	16.111,41	SÍ
2013.3.2235.2.1A FASE CASA D'OFICIS T.BARRIS	2.013,00	3	73.150,73	72.762,18	72.762,18		72.762,18	388,55	SÍ
2013.3.2236.38.2A FASE CO T.BARRIS	2.013,00	5	120.057,44	112.266,53	112.266,53		112.266,53	7.790,91	SÍ
2013.3.2238.3.1A FASE TALLER D'OCUPACIÓ T.BARRIS	2.013,00	1	172.070,24	171.261,16	171.261,16		171.261,16	809,08	SÍ



INFORMACIÓ PRESSUPOSTÀRIA
EXECUCIÓ DE PROJECTES DE DESPESES

Resum d'execució

Codi Projecte / Denominació	ANY D' INICI	DURADA (anys)	DESPESA PREVISTA	DESPESA COMPROMESA	OBLIGACIONS RECONEGUDES			DESPESA PENDENT DE REALITZAR	FINANÇAMENT AFECTAT
					1 DE GENER	A L'EXERCICI	TOTAL		
2013.3.2239.39.2A FASE TO T.BARRIS	2.013,00	1	173.334,72	170.221,77	170.221,77		170.221,77	3.112,95	SÍ
2013.3.2278.9.FOAP OP.BAS.FABRICACIÓ MECÀNICA	2.013,00	1	8.032,50	5.307,80	5.307,80		5.307,80	2.724,70	SÍ
2013.3.2284.15.FOAP PRÀCTIQUES TREBALL DOMÈSTIC	2.013,00	1	2.835,51	2.018,05	2.018,05		2.018,05	817,46	SÍ
2014.3.1149.1.SEFED	2.014,00	1	146.258,23	146.258,23	146.258,23		146.258,23		SÍ
2014.3.2465.18.FEM OCUPACIÓ JOVES FORMACIÓ	2.014,00	1	81.971,34	49.856,69	49.856,69		49.856,69	32.114,65	SÍ
2014.3.2636.19.PLANS OCUP. PANPS	2.014,00	1	440.737,96	440.737,96	440.737,96		440.737,96		SÍ
2014.3.2666.15.ESPAIS DE RECERCA	2.014,00	3	81.617,59	81.617,59	81.617,59		81.617,59		SÍ
2014.3.2672.5.DISPOSITIU T.BARRIS MARIOLA 21-03	2.014,00	3	65.321,92	54.676,71	54.676,71		54.676,71	10.645,21	SÍ
2014.3.2674.7.DISPOSITIU T.BARRIS NOGUEROLA 21-04	2.014,00	1	109.129,66	109.129,66	109.129,66		109.129,66		SÍ

INFORMACIÓ PRESSUPOSTÀRIA
EXECUCIÓ DE PROJECTES DE DESPESES

Resum d'execució

Codi Projecte / Denominació	ANY D' INICI	DURADA (anys)	DESPESA PREVISTA	DESPESA COMPROMESA	OBLIGACIONS RECONEGUDES			DESPESA PENDENT DE REALITZAR	FINANÇAMENT AFECTAT
					1 DE GENER	A L'EXERCICI	TOTAL		
2014.3.2675.8.DISPOSITIU T.BARRIS GÈNERE	2.014,00	1	70.781,27	70.781,27	70.781,27		70.781,27		SÍ
2014.3.2701.9.FOAP AUX. XARXES ELÈCTRIQUES	2.014,00	1	14.981,13	14.981,13	14.981,13		14.981,13		SÍ
2014.3.2702.10.FOAP AUX. FABRICACIÓ MECÀNICA	2.014,00	1	38.385,00	38.385,00	38.385,00		38.385,00		SÍ
2014.3.2703.11.FOAP AUX.VIVERS, JARDINS I CENTRES JARDINERIA	2.014,00	1	20.582,64	20.582,64	20.582,64		20.582,64		SÍ
2014.3.2704.12.FOAP TREBALL DOMÈSTIC	2.014,00	1	9.061,46	9.061,46	9.061,46		9.061,46		SÍ
2014.3.2705.13.FOAP AUX.SERVEIS ESTÈTICA	2.014,00	1	19.676,07	19.676,07	19.676,07		19.676,07		SÍ
2014.3.2706.14.FOAP INT. I EDUC. AMBIENTAL	2.014,00	1	24.774,74	24.194,51	24.194,51		24.194,51	580,23	SÍ
2014.3.2721.21.JOVES PER L'OCUPACIÓ. TUTORITZACIÓ	2.014,00	1	154.350,00	154.350,00	154.350,00		154.350,00		SÍ
2014.3.2722.22.JOVES PER L'OCUPACIÓ. FORMACIÓ	2.014,00	1	184.275,00	136.126,71	136.126,71		136.126,71	48.148,29	SÍ



INFORMACIÓ PRESSUPOSTÀRIA
EXECUCIÓ DE PROJECTES DE DESPESES

Resum d'execució

Codi Projecte / Denominació	ANY D' INICI	DURADA (anys)	DESPESA PREVISTA	DESPESA COMPROMESA	OBLIGACIONS RECONEGUDES			DESPESA PENDENT DE REALITZAR	FINANÇAMENT AFECTAT
					1 DE GENER	A L'EXERCICI	TOTAL		
2014.3.2723.2.1A FASE CO 43-01	2.014,00	4	143.503,27	143.503,27	143.503,27		143.503,27		SÍ
2014.3.2728.16.FEM OCUPACIÓ JOVES PROSPECCIÓ	2.014,00	1	96.000,00	94.809,35	94.809,35		94.809,35	1.190,65	SÍ
2014.3.2730.17.FEM OCUPACIÓ JOVES TUTORITZACIÓ	2.014,00	1	96.000,00	85.899,29	85.899,29		85.899,29	10.100,71	SÍ
2014.3.2824.23.JOVES PER L'OCUPACIÓ. ESO	2.014,00	1	6.566,12	861,20	861,20		861,20	5.704,92	SÍ
2014.3.2825.24.JOVES PER L'OCUPACIÓ.	2.014,00	1	5.625,00	5.625,00	5.625,00		5.625,00		SÍ
2014.3.2826.25.JOVES PER L'OCUPACIÓ. INCENTIUS	2.014,00	1	54.000,00	46.350,00	46.350,00		46.350,00	7.650,00	SÍ
2014.3.2827.27.AGENT ACOLLIDA T.BARRIS	2.014,00	3	14.155,62	14.155,62	14.155,62		14.155,62		SÍ
2014.3.2881.28.PO EXPERIENCIACIÓ LABORAL	2.014,00	3	83.804,40	83.804,40	83.804,40		83.804,40		SÍ
2014.3.2918.30.TREBALL I FORMACIÓ RMI	2.014,00	3	159.735,06	159.735,06	159.735,06		159.735,06		SÍ

INFORMACIÓ PRESSUPOSTÀRIA
EXECUCIÓ DE PROJECTES DE DESPESES

Resum d'execució

Codi Projecte / Denominació	ANY D' INICI	DURADA (anys)	DESPESA PREVISTA	DESPESA COMPROMESA	OBLIGACIONS RECONEGUDES			DESPESA PENDENT DE REALITZAR	FINANÇAMENT AFECTAT
					1 DE GENER	A L'EXERCICI	TOTAL		
2014.3.2921.33.TREBALL I FORMACIÓ PANPS NOV2014	2.014,00	2	310.500,47	310.500,47	310.500,47		310.500,47		SÍ
2014.3.3006.32.MESURES ACTIVES INSERCIÓ RMI 2014-2015	2.014,00	2	82.583,50	82.583,50	82.583,50		82.583,50		SÍ
2014.3.3012.34.ESPAYS DE RECERCA 2014-2015	2.014,00	2	70.411,30	70.411,30	70.411,30		70.411,30		SÍ
2014.3.3262.36.JOVES PER L'OCUPACIÓ TUTORITZACIÓ	2.014,00	1	154.350,00	154.350,00	154.350,00		154.350,00		SÍ
2015.3.2923.13.TREBALL I FORMACIÓ. PANPS	2.015,00	0	20.692,80	15.299,97	15.299,97		15.299,97	5.392,83	SÍ
2015.3.2988.1.1A FASE CO	2.015,00	1	197.280,00	191.909,68	191.909,68		191.909,68	5.370,32	SÍ
2015.3.2989.17.2A FASE CO	2.015,00	1	287.445,27	287.445,27	287.445,27		287.445,27		SÍ
2015.3.3014.15.JOVES PER L'OCUPACIÓ. FORMACIÓ	2.015,00	1	93.600,00	70.984,10	70.984,10		70.984,10	22.615,90	SÍ
2015.3.3047.5.DISPOSITIU C.HISTÒRIC TB	2.015,00	2	118.389,71	118.389,71	118.389,71		118.389,71		SÍ

INFORMACIÓ PRESSUPOSTÀRIA
EXECUCIÓ DE PROJECTES DE DESPESES

Resum d'execució

Codi Projecte / Denominació	ANY D' INICI	DURADA (anys)	DESPESA PREVISTA	DESPESA COMPROMESA	OBLIGACIONS RECONEGUDES			DESPESA PENDENT DE REALITZAR	FINANÇAMENT AFECTAT
					1 DE GENER	A L'EXERCICI	TOTAL		
2015.3.3048.4.DISPOSITIU MARIOLA TB	2.015,00	2	59.562,49	59.562,49	59.562,49		59.562,49		SÍ
2015.3.3049.6.DISPOSITIU NOGUEROLA TB	2.015,00	1	116.342,91	108.898,25	108.898,25		108.898,25	7.444,66	SÍ
2015.3.3050.7.DISPOSITIU GÈNERE TB	2.015,00	1	74.498,67	74.251,20	74.251,20		74.251,20	247,47	SÍ
2015.3.3051.16.DISPOSITIU JOVES TB	2.015,00	1	43.818,52	43.631,83	43.631,83		43.631,83	186,69	SÍ
2015.3.3052.8.AGENT D'ACOLLIDA TB	2.015,00	1	14.429,52	13.446,34	13.446,34		13.446,34	983,18	SÍ
2015.3.3053.9.INTEGRADOR SOCIAL TB	2.015,00	1	11.330,46	11.330,46	11.330,46		11.330,46		SÍ
2015.3.3061.2.AODL PROSPECCIÓ	2.015,00	1	31.437,92	22.435,64	22.435,64		22.435,64	9.002,28	SÍ
2015.3.3062.3.AODL COORDINACIÓ	2.015,00	2	39.534,40	39.534,40	39.534,40		39.534,40		SÍ
2015.3.3192.18.ACCIONS TIC JOVES-GARANTIA JUVENIL	2.015,00	1	16.195,34	16.097,92	16.097,92		16.097,92	97,42	SÍ

INFORMACIÓ PRESSUPOSTÀRIA
EXECUCIÓ DE PROJECTES DE DESPESES

Resum d'execució

Codi Projecte / Denominació	ANY D' INICI	DURADA (anys)	DESPESA PREVISTA	DESPESA COMPROMESA	OBLIGACIONS RECONEGUDES			DESPESA PENDENT DE REALITZAR	FINANÇAMENT AFECTAT
					1 DE GENER	A L'EXERCICI	TOTAL		
2015.3.3222.21.MARMI 2015-2016	2.015,00	1	69.019,98	65.889,05	65.889,05		65.889,05	3.130,93	SÍ
2015.3.3237.22.AODL PROSPECCIÓ 2015-2016	2.015,00	1	38.388,79	38.388,79	38.388,79		38.388,79		SÍ
2015.3.3263.10.JOVES PER L'OCUPACIÓ FORM.ESO	2.015,00	1	6.480,00	540,40	540,40		540,40	5.939,60	SÍ
2015.3.3264.12.JOVES PROM.PART.EMPRESSES	2.015,00	1	5.625,00	5.625,00	5.625,00		5.625,00		SÍ
2015.3.3271.19.PANPS 2015-2016	2.015,00	1	370.541,66	360.382,45	360.382,45		360.382,45	10.159,21	SÍ
2016.3.3184.4.AODL MARTA PUJOL	2.016,00	1	38.605,98	38.605,98	38.605,98		38.605,98		SÍ
2016.3.3191.29.2A FASE CO	2.016,00	1	295.130,07	295.130,07	295.130,07		295.130,07		SÍ
2016.3.3215.3.1A FASE CO 2015-2016	2.016,00	1	194.975,35	194.975,35	194.975,35		194.975,35		SÍ
2016.3.3227.7.DISPOSITIU TB MARIOLA	2.016,00	1	59.105,70	59.105,70	59.105,70		59.105,70		SÍ

INFORMACIÓ PRESSUPOSTÀRIA
EXECUCIÓ DE PROJECTES DE DESPESES

Resum d'execució

Codi Projecte / Denominació	ANY D' INICI	DURADA (anys)	DESPESA PREVISTA	DESPESA COMPROMESA	OBLIGACIONS RECONEGUDES			DESPESA PENDENT DE REALITZAR	FINANÇAMENT AFECTAT
					1 DE GENER	A L'EXERCICI	TOTAL		
2016.3.3228.8.DISPOSITIU TB C.HISTÒRIC	2.016,00	1	121.640,63	121.640,63	121.640,63		121.640,63		SÍ
2016.3.3229.6.DISPOSITIU TB NOGUEROLA	2.016,00	1	111.384,71	111.384,71	111.384,71		111.384,71		SÍ
2016.3.3230.10.DISPOSITIU TB GÈNERE	2.016,00	1	74.623,67	74.623,67	74.623,67		74.623,67		SÍ
2016.3.3231.9.DISPOSITIU TB JOVES	2.016,00	1	41.947,84	41.947,84	41.947,84		41.947,84		SÍ
2016.3.3232.12.PLA D'OCUPACIÓ TB AGENT ACOLLIDA	2.016,00	1	14.429,58	14.429,58	14.429,58		14.429,58		SÍ
2016.3.3233.13.PLA D'OCUPACIÓ TB INTEGRADOR SOCIAL	2.016,00	1	11.295,92	11.295,92	11.295,92		11.295,92		SÍ
2016.3.3236.11.AODL MIREIA ALDABÓ	2.016,00	1	39.013,54	39.013,54	39.013,54		39.013,54		SÍ
2016.3.3271.14.TREBALL I FORMACIÓ PANPS-FORMACIÓ	2.016,00	1	15.236,66	15.236,66	15.236,66		15.236,66		NO
2016.3.3289.5.TREBALL I FORMACIÓ RMI 2015-2016	2.016,00	1	300.913,94	300.913,94	300.913,94		300.913,94		SÍ

INFORMACIÓ PRESSUPOSTÀRIA
EXECUCIÓ DE PROJECTES DE DESPESES

Resum d'execució

Codi Projecte / Denominació	ANY D' INICI	DURADA (anys)	DESPESA PREVISTA	DESPESA COMPROMESA	OBLIGACIONS RECONEGUDES			DESPESA PENDENT DE REALITZAR	FINANÇAMENT AFECTAT
					1 DE GENER	A L'EXERCICI	TOTAL		
2016.3.3335.1.ESPAIS RECERCA FEINA 2015-2016	2.016,00	1	74.799,98	74.799,98	74.799,98		74.799,98		SÍ
2016.3.3392.28.INTEGRALS 2016	2.016,00	1	138.373,66	138.373,66	138.373,66		138.373,66		SÍ
2016.3.3400.21.JOVES PER L'OCUPACIÓ INCENTIVUS	2.016,00	1	48.000,00	45.300,00	45.300,00		45.300,00	2.700,00	SÍ
2016.3.3407.20.JOVES PER L'OCUPACIÓ TUTORITZACIÓ	2.016,00	1	180.000,00	180.000,00	154.933,93	25.066,07	180.000,00		SÍ
2016.3.3413.19.FOAP HORTICULTURA I FLORICULTURA	2.016,00	1	32.198,60	32.198,60	32.198,60		32.198,60		SÍ
2016.3.3414.27.FOAP TREBALL DOMÈSTIC	2.016,00	0	10.606,26	10.606,26	10.606,26		10.606,26		SÍ
2016.3.3415.18.FOAP OP.AUX.TRACTAMENT DADES	2.016,00	1	20.157,59	20.157,59	20.157,59		20.157,59		SÍ
2016.3.3428.22.JOVES PER L'OCUPACIÓ ESO	2.016,00	1	7.200,00	640,80	490,60	150,20	640,80	6.559,20	SÍ
2016.3.3429.24.INNOVADORS	2.016,00	1	55.000,45	55.000,45	55.000,45		55.000,45		SÍ



INFORMACIÓ PRESSUPOSTÀRIA
EXECUCIÓ DE PROJECTES DE DESPESES

Resum d'execució

Codi Projecte / Denominació	ANY D' INICI	DURADA (anys)	DESPESA PREVISTA	DESPESA COMPROMESA	OBLIGACIONS RECONEGUDES			DESPESA PENDENT DE REALITZAR	FINANÇAMENT AFECTAT
					1 DE GENER	A L'EXERCICI	TOTAL		
2016.3.3434.2.SEFED 2015-2016	2.016,00	1	127.448,32	127.448,32	127.448,32		127.448,32		SÍ
2016.3.3449.15.FEM OCUP.JOVES PROSPECCIÓ	2.016,00	1	83.949,74	83.949,74	83.949,74		83.949,74		SÍ
2016.3.3450.16.FEM OCUP.JOVES ORIENTACIÓ	2.016,00	1	86.400,00	64.283,67	57.433,44	6.850,23	64.283,67	22.116,33	SÍ
2016.3.3459.25.AGÈNCIA COL-LOCACIÓ	2.016,00	1	10.450,00	10.450,00	10.450,00		10.450,00		SÍ
2016.3.3467.17.FEM OCUP.JOVES FORMACIÓ	2.016,00	1	57.600,00	27.447,01	22.563,01	4.884,00	27.447,01	30.152,99	SÍ
2016.3.3473.23.JOVES PER L'OCUPACIÓ	2.016,00	0	10.000,00	10.000,00	10.000,00		10.000,00		SÍ
2016.3.3485.26.JOVES PER L'OCUPACIÓ FORMACIÓ	2.016,00	1	118.508,00	94.894,91	94.894,91		94.894,91	23.613,09	SÍ
2016.3.3556.36.AODL PROSPECCIÓ TB 2016-2017	2.016,00	1	27.045,55	27.045,55		27.045,55	27.045,55		SÍ
2016.3.3646.33.FEM OCUP.JOVES ORIENTACIÓ 2016-2017	2.016,00	0	104.400,00	75.099,12	877,94	74.221,18	75.099,12	29.300,88	SÍ

INFORMACIÓ PRESSUPOSTÀRIA
EXECUCIÓ DE PROJECTES DE DESPESES

Resum d'execució

Codi Projecte / Denominació	ANY D' INICI	DURADA (anys)	DESPESA PREVISTA	DESPESA COMPROMESA	OBLIGACIONS RECONEGUDES			DESPESA PENDENT DE REALITZAR	FINANÇAMENT AFECTAT
					1 DE GENER	A L'EXERCICI	TOTAL		
2016.3.3648.34.FEM OCUP. JOVES PROSPECCIÓ 2016-2017	2.016,00	1	81.200,00	81.101,78		81.101,78	81.101,78	98,22	SÍ
2016.3.3658.35.FEM OCUP.JOVES FORMACIÓ 2016-2017	2.016,00	1	69.600,00	23.529,00		23.529,00	23.529,00	46.071,00	SÍ
2016.4.2996.32.CET-ADQUISICIO ELEMENTS TRANSPORT	2.016,00	1	21.700,00	21.630,59		21.630,59	21.630,59	69,41	NO
2017.3.3547.5.DISPOSITIU TB MARIOLA 2016-2017	2.017,00	1	65.924,71	65.412,20		65.412,20	65.412,20	512,51	SÍ
2017.3.3548.4.DIPOSITIU TB NOGUEROLA 2016-2017	2.017,00	1	110.651,88	108.849,82		108.849,82	108.849,82	1.802,06	SÍ
2017.3.3549.6.DISPOSITIU TB C.HISTÒRIC 2016-2017	2.017,00	1	128.960,17	128.060,17		128.060,17	128.060,17	900,00	SÍ
2017.3.3550.8.DISPOSITIU TB GÈNERE 2016-2017	2.017,00	1	82.219,08	82.219,08		82.219,08	82.219,08		SÍ
2017.3.3551.7.DISPOSITIU TB JOVES 2016-2017	2.017,00	1	45.000,16	44.801,57		44.801,57	44.801,57	198,59	SÍ
2017.3.3552.10.PLA D'OCUPACIÓ TB AGENT D'ACOLLIDA	2.017,00	1	14.573,92	14.573,92		14.573,92	14.573,92		SÍ

INFORMACIÓ PRESSUPOSTÀRIA
EXECUCIÓ DE PROJECTES DE DESPESES

Resum d'execució

Codi Projecte / Denominació	ANY D' INICI	DURADA (anys)	DESPESA PREVISTA	DESPESA COMPROMESA	OBLIGACIONS RECONEGUDES			DESPESA PENDENT DE REALITZAR	FINANÇAMENT AFECTAT
					1 DE GENER	A L'EXERCICI	TOTAL		
2017.3.3553.11.PLA D'OCUPACIÓ TB INTEGRADOR SOCIAL	2.017,00	1	11.443,86	11.421,34		11.421,34	11.421,34	22,52	SÍ
2017.3.3555.9.AODL MIREIA ALDABÓ	2.017,00	1	27.045,55	27.045,55		27.045,55	27.045,55		SÍ
2017.3.3565.15.PLANIFICACIÓ ESTRATÈGICA	2.017,00	1	41.727,76	41.659,70		41.659,70	41.659,70	68,06	SÍ
2017.3.3569.19.JOVES OCUPACIÓ INCENIUS 2016-2018	2.017,00	1	60.000,00	44.100,00		44.100,00	44.100,00	15.900,00	SÍ
2017.3.3570.18.JOVES OCUPACIÓ TUTORITZACIÓ 2016-2018	2.017,00	1	180.000,00	140.084,95		140.084,95	140.084,95	39.915,05	SÍ
2017.3.3573.2.AODL MARTA PUJOL	2.017,00	1	27.045,55	27.045,55		27.045,55	27.045,55		SÍ
2017.3.3576.17.INNOVADORS	2.017,00	1	58.459,16	51.185,63		51.185,63	51.185,63	7.273,53	SÍ
2017.3.3581.1.1A FASE CO 2016-2017	2.017,00	1	197.280,00	194.883,23		194.883,23	194.883,23	2.396,77	SÍ
2017.3.3585.25.2A FASE CO	2.017,00	1	310.436,40	309.177,97		309.177,97	309.177,97	1.258,43	SÍ

INFORMACIÓ PRESSUPOSTÀRIA
EXECUCIÓ DE PROJECTES DE DESPESES

Resum d'execució

Codi Projecte / Denominació	ANY D' INICI	DURADA (anys)	DESPESA PREVISTA	DESPESA COMPROMESA	OBLIGACIONS RECONEGUDES			DESPESA PENDENT DE REALITZAR	FINANÇAMENT AFECTAT
					1 DE GENER	A L'EXERCICI	TOTAL		
2017.3.3595.3.AODL ANNA M. CAPDEVILA	2.017,00	1	27.045,55	27.045,55		27.045,55	27.045,55		SÍ
2017.3.3626.16.FOAP ENREGISTRAMENT DADES-	2.017,00	1	29.502,00	17.568,01		17.568,01	17.568,01	11.933,99	SÍ
2017.3.3702.22.AGÈNCIA COL·LOCACIÓ	2.017,00	1	22.410,00	22.410,00		22.410,00	22.410,00		SÍ
2017.3.3704.24.INTEGRAL OBRINT PORTES	2.017,00	1	281.390,47	125.045,90		125.045,90	125.045,90	156.344,57	SÍ
2017.3.3722.14.PROGRAMA 30 PLUS FORMACIÓ	2.017,00	2	104.000,00	26.943,19		26.943,19	26.943,19	77.056,81	SÍ
2017.3.3723.12.PROGRAMA 30 PLUS PROSPECCIÓ	2.017,00	2	112.000,00	110.640,82		110.640,82	110.640,82	1.359,18	SÍ
2017.3.3725.13.PROGRAMA 30 PLUS ORIENTACIÓ	2.017,00	2	144.000,00	123.821,30		123.821,30	123.821,30	20.178,70	SÍ
2017.3.3741.20.JOVES OCUPACIÓ ESO 2016-2018	2.017,00	1	9.000,00	170,00		170,00	170,00	8.830,00	SÍ
2017.3.3742.21.JOVES OCUPACIÓ PARTIC. EMPRESSES 2016-2018	2.017,00	1	10.000,00	9.438,98		9.438,98	9.438,98	561,02	SÍ



INFORMACIÓ PRESSUPOSTÀRIA
EXECUCIÓ DE PROJECTES DE DESPESES

Resum d'execució

Codi Projecte / Denominació	ANY D' INICI	DURADA (anys)	DESPESA PREVISTA	DESPESA COMPROMESA	OBLIGACIONS RECONEGUDES			DESPESA PENDENT DE REALITZAR	FINANÇAMENT AFECTAT
					1 DE GENER	A L'EXERCICI	TOTAL		
2017.3.3743.23.JOVES OCUPACIÓ FORMACIÓ	2.017,00	1	149.305,00	99.179,15		99.179,15	99.179,15	50.125,85	SÍ
2017.3.3764.26.SEFED 2016-2017	2.017,00	1	91.135,44	91.135,44		91.135,44	91.135,44		SÍ
2017.3.3796.27.INTEGRAL + 30 ANYS	2.017,00	1	198.895,79	66.990,86		66.990,86	66.990,86	131.904,93	SÍ
2017.3.3808.34.CAMPANYA AGRÀRIA 2017	2.017,00	0	42.906,99	42.531,85		42.531,85	42.531,85	375,14	SÍ
2017.3.3840.28.FOAP AUX.OFICINA 2017-2018	2.017,00	1	33.540,00	1.739,72		1.739,72	1.739,72	31.800,28	SÍ
2017.3.3920.30.PROSPECCIÓ 30 PLUS 2017-2019	2.017,00	1	112.000,00					112.000,00	SÍ
TOTAL			15.207.589,66	13.802.371,66	11.482.711,61	2.319.660,05	13.802.371,66	1.405.218,00	

PRESSUPOST DE DESPESES. EXERCICI CORRENT

EXERCICI 2017

ANUALITATS PENDENTS

CODI DE PROJECTE	DENOMINACIÓ	DESPESA PENDENT DE REALITZAR			
		2017	2018	2019	ANYS SUCCESSIUS
2007.3.PAR 7.11	PARMI 07/08	-2,45	0,00	0,00	0,00
2010.3.1207.18	ACCIONS PER L'OCUPACIÓ AMB ENTITATS LOCALS-POLPI	199.112,43	0,00	0,00	0,00
2010.3.683.1.4	ACC.FORM.PRIOR.ABRIL/MAIG	2.297,59	0,00	0,00	0,00
2010.3.683.3.12	ACC.FORM.PRIOR.SETEMBRE	17.817,31	0,00	0,00	0,00
2010.3.683.4.14	ACC.FORM.PRIOR.OCTUBRE	4.988,64	0,00	0,00	0,00
2010.3.683.5.16	ACC.FORM.PRIOR.NOV/DES	8.533,06	0,00	0,00	0,00
2011.3.1151.10	2A FASE CASA D'OFICIS	5.176,80	0,00	0,00	0,00
2011.3.1283.19	PQPI 2012	16.727,01	0,00	0,00	0,00
2011.3.1333.18	PIMEC 2011	3.680,00	0,00	0,00	0,00
2011.3.1347.25	IPI 2012	14.387,87	0,00	0,00	0,00
2011.3.1655.20	SECTORS PRIORITARIS 2011-2012	32.682,53	0,00	0,00	0,00
2011.3.3001.6	SUMA'T 2011	41.894,12	0,00	0,00	0,00
2011.3.7290.2	IPI 2011	6.063,77	0,00	0,00	0,00
2013.3.2217.35	JOVES FORMACIÓ PROFESSIONALITZADA	16.111,41	0,00	0,00	0,00
2013.3.2235.2	1A FASE CASA D'OFICIS T.BARRIS	388,55	0,00	0,00	0,00
2013.3.2236.38	2A FASE CO T.BARRIS	7.790,91	0,00	0,00	0,00
2013.3.2238.3	1A FASE TALLER D'OCUPACIÓ T.BARRIS	809,08	0,00	0,00	0,00

PRESSUPOST DE DESPESES. EXERCICI CORRENT

EXERCICI 2017

ANUALITATS PENDENTS

CODI DE PROJECTE	DENOMINACIÓ	DESPESA PENDENT DE REALITZAR			
		2017	2018	2019	ANYS SUCCESSIUS
2013.3.2239.39	2A FASE TO T.BARRIS	3.112,95	0,00	0,00	0,00
2013.3.2278.9	FOAP OP.BAS.FABRICACIÓ MECÀNICA	2.724,70	0,00	0,00	0,00
2013.3.2284.15	FOAP PRÀCTIQUES TREBALL DOMÈSTIC	817,46	0,00	0,00	0,00
2014.3.2465.18	FEM OCUPACIÓ JOVES FORMACIÓ	32.114,65	0,00	0,00	0,00
2014.3.2672.5	DISPOSITIU T.BARRIS MARIOLA 21-03	10.645,21	0,00	0,00	0,00
2014.3.2706.14	FOAP INT. I EDUC. AMBIENTAL	580,23	0,00	0,00	0,00
2014.3.2722.22	JOVES PER L'OCUPACIÓ. FORMACIÓ	48.148,29	0,00	0,00	0,00
2014.3.2728.16	FEM OCUPACIÓ JOVES PROSPECCIÓ	1.190,65	0,00	0,00	0,00
2014.3.2730.17	FEM OCUPACIÓ JOVES TUTORITZACIÓ	10.100,71	0,00	0,00	0,00
2014.3.2824.23	JOVES PER L'OCUPACIÓ. ESO	5.704,92	0,00	0,00	0,00
2014.3.2826.25	JOVES PER L'OCUPACIÓ. INCENTIUS	7.650,00	0,00	0,00	0,00
2015.3.2923.13	TREBALL I FORMACIÓ. PANPS	5.392,83	0,00	0,00	0,00
2015.3.2988.1	1A FASE CO	5.370,32	0,00	0,00	0,00
2015.3.3014.15	JOVES PER L'OCUPACIÓ. FORMACIÓ	22.615,90	0,00	0,00	0,00
2015.3.3049.6	DISPOSITIU NOGUEROLA TB	7.444,66	0,00	0,00	0,00
2015.3.3050.7	DISPOSITIU GÈNERE TB	247,47	0,00	0,00	0,00
2015.3.3051.16	DISPOSITIU JOVES TB	186,69	0,00	0,00	0,00

PRESSUPOST DE DESPESES. EXERCICI CORRENT

EXERCICI 2017

ANUALITATS PENDENTS

CODI DE PROJECTE	DENOMINACIÓ	DESPESA PENDENT DE REALITZAR			
		2017	2018	2019	ANYS SUCCESSIUS
2015.3.3052.8	AGENT D'ACOLLIDA TB	983,18	0,00	0,00	0,00
2015.3.3061.2	AODL PROSPECCIÓ	9.002,28	0,00	0,00	0,00
2015.3.3192.18	ACCIONS TIC JOVES-GARANTIA JUVENIL 2015-2016	97,42	0,00	0,00	0,00
2015.3.3222.21	MARMI 2015-2016	3.130,93	0,00	0,00	0,00
2015.3.3263.10	JOVES PER L'OCUPACIÓ FORM.ESO	5.939,60	0,00	0,00	0,00
2015.3.3271.19	PANPS 2015-2016	10.159,21	0,00	0,00	0,00
2016.3.3400.21	JOVES PER L'OCUPACIÓ INCENTIUS	2.700,00	0,00	0,00	0,00
2016.3.3428.22	JOVES PER L'OCUPACIÓ ESO	6.559,20	0,00	0,00	0,00
2016.3.3450.16	FEM OCUP.JOVES ORIENTACIÓ	22.116,33	0,00	0,00	0,00
2016.3.3467.17	FEM OCUP.JOVES FORMACIÓ	30.152,99	0,00	0,00	0,00
2016.3.3485.26	JOVES PER L'OCUPACIÓ FORMACIÓ	23.613,09	0,00	0,00	0,00
2016.3.3646.33	FEM OCUP.JOVES ORIENTACIÓ 2016-2017	29.300,88	0,00	0,00	0,00
2016.3.3648.34	FEM OCUP. JOVES PROSPECCIÓ 2016-2017	98,22	0,00	0,00	0,00
2016.3.3658.35	FEM OCUP.JOVES FORMACIÓ 2016-2017	46.071,00	0,00	0,00	0,00
2016.4.2996.32	CET-ADQUISICIO ELEMENTS TRANSPORT	69,41	0,00	0,00	0,00
2017.3.3547.5	DISPOSITIU TB MARIOLA 2016-2017	512,51	0,00	0,00	0,00
2017.3.3548.4	DIPOSITIU TB NOGUEROLA 2016-2017	1.802,06	0,00	0,00	0,00

PRESSUPOST DE DESPESES. EXERCICI CORRENT

EXERCICI 2017

ANUALITATS PENDENTS

CODI DE PROJECTE	DENOMINACIÓ	DESPESA PENDENT DE REALITZAR			
		2017	2018	2019	ANYS SUCCESSIUS
2017.3.3549.6	DISPOSITIU TB C.HISTÒRIC 2016-2017	900,00	0,00	0,00	0,00
2017.3.3551.7	DISPOSITIU TB JOVES 2016-2017	198,59	0,00	0,00	0,00
2017.3.3553.11	PLA D'OCUPACIÓ TB INTEGRADOR SOCIAL	22,52	0,00	0,00	0,00
2017.3.3565.15	PLANIFICACIÓ ESTRATÈGICA	68,06	0,00	0,00	0,00
2017.3.3569.19	JOVES OCUPACIÓ INCENTIUS 2016-2018	15.900,00	0,00	0,00	0,00
2017.3.3570.18	JOVES OCUPACIÓ TUTORITZACIÓ 2016-2018	39.915,05	0,00	0,00	0,00
2017.3.3576.17	INNOVADORS	7.273,53	0,00	0,00	0,00
2017.3.3581.1	1A FASE CO 2016-2017	2.396,77	0,00	0,00	0,00
2017.3.3585.25	2A FASE CO	1.258,43	0,00	0,00	0,00
2017.3.3626.16	FOAP ENREGISTRAMENT DADES- AUX.OFICINA	11.933,99	0,00	0,00	0,00
2017.3.3704.24	INTEGRAL OBRINT PORTES	156.344,57	0,00	0,00	0,00
2017.3.3722.14	PROGRAMA 30 PLUS FORMACIÓ	77.056,81	0,00	0,00	0,00
2017.3.3723.12	PROGRAMA 30 PLUS PROSPECCIÓ	1.359,18	0,00	0,00	0,00
2017.3.3725.13	PROGRAMA 30 PLUS ORIENTACIÓ	20.178,70	0,00	0,00	0,00
2017.3.3741.20	JOVES OCUPACIÓ ESO 2016-2018	8.830,00	0,00	0,00	0,00
2017.3.3742.21	JOVES OCUPACIÓ PARTIC. EMPRESES 2016-2018	561,02	0,00	0,00	0,00
2017.3.3743.23	JOVES OCUPACIÓ FORMACIÓ	50.125,85	0,00	0,00	0,00



PRESSUPOST DE DESPESES. EXERCICI CORRENT

EXERCICI 2017

ANUALITATS PENDENTS

CODI DE PROJECTE	DENOMINACIÓ	DESPESA PENDENT DE REALITZAR			
		2017	2018	2019	ANYS SUCCESSIUS
2017.3.3796.27	INTEGRAL + 30 ANYS	131.904,93	0,00	0,00	0,00
2017.3.3808.34	CAMPANYA AGRÀRIA 2017	375,14	0,00	0,00	0,00
2017.3.3840.28	FOAP AUX.OFICINA 2017-2018	31.800,28	0,00	0,00	0,00
2017.3.3920.30	PROSPECCIÓ 30 PLUS 2017-2019	112.000,00	0,00	0,00	0,00
TOTAL		1.405.218,00	0,00	0,00	0,00



DESPESES AMB FINANÇAMENT AFECTADA

DESVIACIONS DE FINANÇAMENT

EXERCICI 2017

CODI DE DESPESA	DESCRIPCIÓ	AGENT FINANÇADOR		COEFICIENT DE FINANÇAMENT	DESVIACIONS DE L'EXERCICI		DESVIACIONS ACUMULADES	
		TERCER	APLICACIÓ PRESSUPOSTÀRIA		POSITIVES	NEGATIVES	POSITIVES	NEGATIVES
2007.3.IPI07.13	IPI 07/08	000000058 GENERALITAT DE CATALUNYA	74-45050-TRANSFERÈNCIA GENERALITAT IPI	0,0000				595,53
2007.3.PAR 7.11	PARMI 07/08	000000058 GENERALITAT DE CATALUNYA	74-45050-TRANSFERÈNCIES GENERALITAT PIRMI	0,0000				22.300,24
2008.3.SPE08.5	SECTORS PRIORITARIS I EMERGENTS 08	000000058 GENERALITAT DE CATALUNYA	74-45050-Transferències Gencat sectors prioritaris i emergents	0,0000				2.951,70
2010.3.1207.18	ACCIONS PER L'OCUPACIÓ AMB ENTITATS LOCALS-POLPI	000000058 GENERALITAT DE CATALUNYA	74-45051-TRANSFERÈNCIA GENERALITAT. PLA D'OCUPACIÓ EXTRAORDINARI	0,9805			195.235,14	
2010.3.41.1	IDTECT 2010-2011	24310051800063 COMMUNAUTE URBAINE DU GRAND TOULOUSE	74-45059-TRANSFERÈNCIES GENERALITAT ACCIONS FORMATIVES	0,8529				
2010.3.644.2	PIRMI 2010-2011	000000058 GENERALITAT DE CATALUNYA	74-45058-TRANSFERÈNCIA GENERALITAT. PROGRAMA PIRMI	0,9818		4.301,87		4.301,87
2010.3.683.1.4	ACC.FORM.PRIOR. ABRIL/MAIG	000000058 GENERALITAT DE CATALUNYA	74-45059-TRANSFERÈNCIES GENERALITAT ACCIONS FORMATIVES	1,0000			2.297,59	



DESPESES AMB FINANÇAMENT AFECTADA

DESVIACIONS DE FINANÇAMENT

EXERCICI 2017

CODI DE DESPESA	DESCRIPCIÓ	AGENT FINANÇADOR		COEFICIENT DE FINANÇAMENT	DESVIACIONS DE L'EXERCICI		DESVIACIONS ACUMULADES	
		TERCER	APLICACIÓ PRESSUPOSTÀRIA		POSITIVES	NEGATIVES	POSITIVES	NEGATIVES
2010.3.683.3.12	ACC.FORM.PRIOR. SETEMBRE	000000058 GENERALITAT DE CATALUNYA	74-45059-TRANSFER ENCIES GENERALITAT ACCIONS FORMATIVES	1,0000			17.817,31	
2010.3.683.4.14	ACC.FORM.PRIOR. OCTUBRE	000000058 GENERALITAT DE CATALUNYA	74-45059-TRANSFER ENCIES GENERALITAT ACCIONS FORMATIVES	1,0000			4.988,64	
2010.3.683.5.16	ACC.FORM.PRIOR. NOV/DES	000000058 GENERALITAT DE CATALUNYA	74-45059-TRANSFER ENCIES GENERALITAT ACCIONS FORMATIVES	1,0000			8.533,06	
2010.3.837.11	PROJECTE IMPULS-FORM.PLANS OCUP.	000000058 GENERALITAT DE CATALUNYA	74-45051-TRANSFER ÈNCIA GENERALITAT. PLA D'OCUPACIÓ	1,0544				
2011.3.1151.10	2A FASE CASA D'OFICIS	000000058 GENERALITAT DE CATALUNYA	74-45055-TRANSFER ÈNCIES GENERALITAT FSE (2A. FASE CASA D'OFICIS)	1,0000			5.176,80	
2011.3.1283.19	PQPI 2012	000000058 GENERALITAT DE CATALUNYA	74-45050-TRANSFER ÈNCIES GENERALITAT. PQPI	0,9390			15.707,05	
2011.3.1333.18	PIMEC 2011	G61512257 FUNDACIO PIMEC	74-48001-TRANSFER ÈNCIES CORRENTS FUNDACIÓ PIMEC	1,0000			3.680,00	



DESPESES AMB FINANÇAMENT AFECTADA

DESVIACIONS DE FINANÇAMENT

EXERCICI 2017

CODI DE DESPESA	DESCRIPCIÓ	AGENT FINANÇADOR		COEFICIENT DE FINANÇAMENT	DESVIACIONS DE L'EXERCICI		DESVIACIONS ACUMULADES	
		TERCER	APLICACIÓ PRESSUPOSTÀRIA		POSITIVES	NEGATIVES	POSITIVES	NEGATIVES
2011.3.1345.24	PROMO2	000000058 GENERALITAT DE CATALUNYA	74-45084-TRANSFER ENCIA GENERALITAT PROMO	1,0000				
2011.3.1346.16	REINICIA'T 2012	000000058 GENERALITAT DE CATALUNYA	74-45082-TRANSFER ENCIA GENERALITAT REINICIA'T	1,0000				
2011.3.1347.25	IPI 2012	000000058 GENERALITAT DE CATALUNYA	74-45081-TRANSFER ENCIA GENERALITAT IPI (2ANYS)	1,0000			14.387,87	
2011.3.1378.21	IDTECT 2011-2012	24310051800063 COMMUNAUTE URBAINE DU GRAND TOULOUSE	74-49101-TRANSFER ÈNCIES UE FONS DESENVOLUPAMENT REGIONAL	1,0000				
2011.3.1490.11	IMONORD 1	000000058 GENERALITAT DE CATALUNYA	74-45085-TRANSFER ENCIA GENERALITAT NORD	0,7795				
2011.3.1654.23	IMONORD2	000000058 GENERALITAT DE CATALUNYA	74-45085-TRANSFER ENCIA GENERALITAT NORD	1,0000				
2011.3.1655.20	SECTORS PRIORITARIS 2011-2012	000000058 GENERALITAT DE CATALUNYA	74-45059-TRANSFER ENCIES GENERALITAT ACCIONS FORMATIVES	1,0008			32.707,72	



DESPESES AMB FINANÇAMENT AFECTADA

DESVIACIONS DE FINANÇAMENT

EXERCICI 2017

CODI DE DESPESA	DESCRIPCIÓ	AGENT FINANÇADOR		COEFICIENT DE FINANÇAMENT	DESVIACIONS DE L'EXERCICI		DESVIACIONS ACUMULADES	
		TERCER	APLICACIÓ PRESSUPOSTÀRIA		POSITIVES	NEGATIVES	POSITIVES	NEGATIVES
2011.3.3001.6	SUMA'T 2011	000000058 GENERALITAT DE CATALUNYA	74-45083-TRANSFER ENCIA GENERALITAT SUMA'T (1 ANY I 3 MESOS)	0,9118			38.197,70	
2011.3.7290.2	IPI 2011	000000058 GENERALITAT DE CATALUNYA	74-45081-TRANSFER ENCIA GENERALITAT IPI (2ANYS)	0,9785			5.933,60	
2013.3.2217.35	JOVES FORMACIÓ PROFESSIONALITZADA	000000058 GENERALITAT DE CATALUNYA	74-45051-TRANSFER ENCIA GENERALITAT. JOVES PER OCCUPACIÓ	1,0000			16.111,41	
2013.3.2235.2	1A FASE CASA D'OFICIS T.BARRIS	P2515100B AJUNTAMENT DE LLEIDA	74-40005-TRANSF. CORRENT AJUNTAMENT LLEIDA. TREBALLS ALC BARRIS	1,0000		934,20		545,64
2013.3.2236.38	2A FASE CO T.BARRIS	P2515100B AJUNTAMENT DE LLEIDA	74-40005-TRANSF. CORRENT AJUNTAMENT LLEIDA. TREBALLS ALC BARRIS	1,0000		7.284,81	506,10	
2013.3.2238.3	1A FASE TALLER D'OCCUPACIÓ T.BARRIS	P2515100B AJUNTAMENT DE LLEIDA	74-40005-TRANSF. CORRENT AJUNTAMENT LLEIDA. TREBALLS ALC BARRIS	1,0000		937,68		128,60
2013.3.2239.39	2A FASE TO T.BARRIS	P2515100B AJUNTAMENT DE LLEIDA	74-40005-TRANSF. CORRENT AJUNTAMENT LLEIDA. TREBALLS ALC BARRIS	1,0000		3.891,30		778,35



DESPESES AMB FINANÇAMENT AFECTADA

DESVIACIONS DE FINANÇAMENT

EXERCICI 2017

CODI DE DESPESA	DESCRIPCIÓ	AGENT FINANÇADOR		COEFICIENT DE FINANÇAMENT	DESVIACIONS DE L'EXERCICI		DESVIACIONS ACUMULADES	
		TERCER	APLICACIÓ PRESSUPOSTÀRIA		POSITIVES	NEGATIVES	POSITIVES	NEGATIVES
2013.3.2278.9	FOAP OP.BAS.FABRICACI Ó MECÀNICA	S0811001G GENERALITAT DE CATALUNYA	74-45059-TRANSFER ENCIES GENERALITAT CATALUNYA. FOAP	1,0000			2.724,70	
2013.3.2284.15	FOAP PRÀCTIQUES TREBALL DOMÈSTIC	S0811001G GENERALITAT DE CATALUNYA	74-45059-TRANSFER ENCIES GENERALITAT CATALUNYA. FOAP	0,9124			745,84	
2014.3.1149.1	SEFED	G58852336 INFORM	74-48000-TRANSFER ENCIES INFORM. PROGRAMA SEFED	0,7907				
2014.3.2465.18	FEM OCUPACIÓ JOVES FORMACIÓ	000000058 GENERALITAT DE CATALUNYA	74-45082-TRANSFER ÈNCIA GENERALITAT. FEM OCUPACIÓ PER JOVES	0,8784			28.208,09	
2014.3.2636.19	PLANS OCUP. PANPS	000000058 GENERALITAT DE CATALUNYA	74-45058-TRANSFER ÈNCIA GENERALITAT. TREBALL MIXT I FORMACIÓ	0,9923				
2014.3.2666.15	ESPAIS DE RECERCA	000000058 GENERALITAT DE CATALUNYA	74-45081-TRANSFER ÈNCIA GENERALITAT. ESPAIS DE RECERCA DE FEINA	0,7506				
2014.3.2672.5	DISPOSITIU T.BARRIS MARIOLA 21-03	P2515100B AJUNTAMENT DE LLEIDA	74-40005-TRANSFER ÈNCIES CORRENTS AJUNTAMENT. TREBALL ALS BARRIS	1,0000		10.822,72		177,51



DESPESES AMB FINANÇAMENT AFECTADA

DESVIACIONS DE FINANÇAMENT

EXERCICI 2017

CODI DE DESPESA	DESCRIPCIÓ	AGENT FINANÇADOR		COEFICIENT DE FINANÇAMENT	DESVIACIONS DE L'EXERCICI		DESVIACIONS ACUMULADES	
		TERCER	APLICACIÓ PRESSUPOSTÀRIA		POSITIVES	NEGATIVES	POSITIVES	NEGATIVES
2014.3.2674.7	DISPOSITIU T.BARRIS NOGUEROLA 21-04	P2515100B AJUNTAMENT DE LLEIDA	74-40005-TRANSFER ÈNCIES CORRENTS AJUNTAMENT. TREBALL ALS BARRIS	0,9968				
2014.3.2675.8	DISPOSITIU T.BARRIS GÈNERE	P2515100B AJUNTAMENT DE LLEIDA	74-40005-TRANSFER ÈNCIES CORRENTS AJUNTAMENT. TREBALL ALS BARRIS	1,0000				
2014.3.2701.9	FOAP AUX. XARXES ELÈCTRIQUES	000000058 GENERALITAT DE CATALUNYA	74-45059-TRANSFER ÈNCIES GENERALITAT. FOAP	1,0000				
2014.3.2702.10	FOAP AUX. FABRICACIÓ MECÀNICA	000000058 GENERALITAT DE CATALUNYA	74-45059-TRANSFER ÈNCIES GENERALITAT. FOAP	1,0000				
2014.3.2703.11	FOAP AUX.VIVERS, JARDINS I CENTRES JARDINERIA	000000058 GENERALITAT DE CATALUNYA	74-45059-TRANSFER ÈNCIES GENERALITAT. FOAP	1,0000				
2014.3.2704.12	FOAP TREBALL DOMÈSTIC	000000058 GENERALITAT DE CATALUNYA	74-45059-TRANSFER ÈNCIES GENERALITAT. FOAP	1,0000				
2014.3.2705.13	FOAP AUX.SERVEIS ESTÈTICA	000000058 GENERALITAT DE CATALUNYA	74-45059-TRANSFER ÈNCIES GENERALITAT. FOAP	1,0000				



DESPESES AMB FINANÇAMENT AFECTADA

DESVIACIONS DE FINANÇAMENT

EXERCICI 2017

CODI DE DESPESA	DESCRIPCIÓ	AGENT FINANÇADOR		COEFICIENT DE FINANÇAMENT	DESVIACIONS DE L'EXERCICI		DESVIACIONS ACUMULADES	
		TERCER	APLICACIÓ PRESSUPOSTÀRIA		POSITIVES	NEGATIVES	POSITIVES	NEGATIVES
2014.3.2706.14	FOAP INT. I EDUC. AMBIENTAL	000000058 GENERALITAT DE CATALUNYA	74-45059-TRANSFER ÈNCIES GENERALITAT. FOAP	1,0000			580,23	
2014.3.2721.21	JOVES PER L'OCUPACIÓ. TUTORITZACIÓ	000000058 GENERALITAT DE CATALUNYA	74-45051-TRANSFER ÈNCIES CORRENTS. JOVES PER L'OCUPACIÓ	1,0000				
2014.3.2722.22	JOVES PER L'OCUPACIÓ. FORMACIÓ	000000058 GENERALITAT DE CATALUNYA	74-45051-TRANSFER ÈNCIES CORRENTS. JOVES PER L'OCUPACIÓ	1,0000		40.488,77	7.659,52	
2014.3.2723.2	1A FASE CO 43-01	P2515100B AJUNTAMENT DE LLEIDA	74-40005-TRANSFER ÈNCIES CORRENTS AJUNTAMENT. TREBALL ALS	0,9876				
2014.3.2728.16	FEM OCUPACIÓ JOVES PROSPECCIÓ	000000058 GENERALITAT DE CATALUNYA	74-45082-TRANSFER ÈNCIA GENERALITAT. FEM OCUPACIÓ PER	1,0000			1.190,65	
2014.3.2730.17	FEM OCUPACIÓ JOVES TUTORITZACIÓ	000000058 GENERALITAT DE CATALUNYA	74-45082-TRANSFER ÈNCIA GENERALITAT. FEM OCUPACIÓ PER	1,0000			10.100,71	
2014.3.2824.23	JOVES PER L'OCUPACIÓ. ESO	000000058 GENERALITAT DE CATALUNYA	74-45051-TRANSFER ÈNCIES CORRENTS. JOVES PER L'OCUPACIÓ	0,9869		5.630,10		



DESPESES AMB FINANÇAMENT AFECTADA

DESVIACIONS DE FINANÇAMENT

EXERCICI 2017

CODI DE DESPESA	DESCRIPCIÓ	AGENT FINANÇADOR		COEFICIENT DE FINANÇAMENT	DESVIACIONS DE L'EXERCICI		DESVIACIONS ACUMULADES	
		TERCER	APLICACIÓ PRESSUPOSTÀRIA		POSITIVES	NEGATIVES	POSITIVES	NEGATIVES
2014.3.2825.24	JOVES PER L'OCUPACIÓ. PROM.PART.EMPRESES	000000058 GENERALITAT DE CATALUNYA	74-45051-TRANSFER ÈNCIES CORRENTS. JOVES PER L'OCUPACIÓ	1,0000				
2014.3.2826.25	JOVES PER L'OCUPACIÓ. INCENTIVUS	000000058 GENERALITAT DE CATALUNYA	74-45051-TRANSFER ÈNCIES CORRENTS. JOVES PER L'OCUPACIÓ	0,9000			6.885,00	
2014.3.2827.27	AGENT ACOLLIDA T.BARRIS	P2515100B AJUNTAMENT DE LLEIDA	74-40005-TRANSFER ÈNCIES CORRENTS AJUNTAMENT. TREBALL ALS	0,9910				
2014.3.2881.28	PO EXPERIENCIACIÓ LABORAL T.BARRIS	P2515100B AJUNTAMENT DE LLEIDA	74-40005-TRANSFER ÈNCIES CORRENTS AJUNTAMENT. TREBALL ALS	0,9853				
2014.3.2918.30	TREBALL I FORMACIÓ RMI	000000058 GENERALITAT DE CATALUNYA	74-45058-TRANSFER ÈNCIES CORRENTS AJUNTAMENT. TREBALL MIXT I FORMACIÓ	0,9981				
2014.3.2921.33	TREBALL I FORMACIÓ PANPS NOV2014	000000058 GENERALITAT DE CATALUNYA	74-45058-TRANSFER ÈNCIES CORRENTS AJUNTAMENT. TREBALL MIXT I FORMACIÓ	1,0000				
2014.3.3006.32	MESURES ACTIVES INSERCIÓ RMI 2014-2015	000000058 GENERALITAT DE CATALUNYA	74-45055-TRANSFER ÈNCIES CORRENTS AJUNTAMENT. RMI	0,8021				



DESPESES AMB FINANÇAMENT AFECTADA

DESVIACIONS DE FINANÇAMENT

EXERCICI 2017

CODI DE DESPESA	DESCRIPCIÓ	AGENT FINANÇADOR		COEFICIENT DE FINANÇAMENT	DESVIACIONS DE L'EXERCICI		DESVIACIONS ACUMULADES	
		TERCER	APLICACIÓ PRESSUPOSTÀRIA		POSITIVES	NEGATIVES	POSITIVES	NEGATIVES
2014.3.3012.34	ESPAIS DE RECERCA 2014-2015	000000058 GENERALITAT DE CATALUNYA	74-45081-TRANSFER ÈNCIA GENERALITAT. ESPAIS DE RECERCA DE FEINA	0,7385				
2014.3.3262.36	JOVES PER L'Ocupació TUTORITZACIÓ 2014-2015	000000058 GENERALITAT DE CATALUNYA	74-45051-TRANSFER ÈNCIES CORRENTS. JOVES PER L'Ocupació	1,0000				
2015.3.2923.13	TREBALL I FORMACIÓ. PANPS	000000058 GENERALITAT DE CATALUNYA	74-45080-SUBVENCIONS CORRENTS DE L'ADMÓ GENERAL DE LA C.A	1,0000			5.392,83	
2015.3.2988.1	1A FASE CO	000000058 GENERALITAT DE CATALUNYA	74-45080-SUBVENCIONS CORRENTS DE L'ADMÓ GENERAL DE LA C.A	1,0000			5.370,32	
2015.3.2989.17	2A FASE CO	000000058 GENERALITAT DE CATALUNYA	74-45080-SUBVENCIONS CORRENTS DE L'ADMÓ GENERAL DE LA C.A	0,9402				
2015.3.3014.15	JOVES PER L'Ocupació. FORMACIÓ	000000058 GENERALITAT DE CATALUNYA	74-45080-SUBVENCIONS CORRENTS DE L'ADMÓ GENERAL DE LA C.A	1,0000			22.615,90	
2015.3.3047.5	DISPOSITIU C.HISTÒRIC TB	000000058 GENERALITAT DE CATALUNYA	74-45080-SUBVENCIONS CORRENTS DE L'ADMÓ GENERAL DE LA C.A	1,0014				



DESPESES AMB FINANÇAMENT AFECTADA

DESVIACIONS DE FINANÇAMENT

EXERCICI 2017

CODI DE DESPESA	DESCRIPCIÓ	AGENT FINANÇADOR		COEFICIENT DE FINANÇAMENT	DESVIACIONS DE L'EXERCICI		DESVIACIONS ACUMULADES	
		TERCER	APLICACIÓ PRESSUPOSTÀRIA		POSITIVES	NEGATIVES	POSITIVES	NEGATIVES
2015.3.3048.4	DISPOSITIU MARIOLA TB	000000058 GENERALITAT DE CATALUNYA	74-45080-SUBVENCIONS CORRENTS DE L'ADMÓ GENERAL DE LA C.A	1,0015				
2015.3.3049.6	DISPOSITIU NOGUEROLA TB	000000058 GENERALITAT DE CATALUNYA	74-45080-SUBVENCIONS CORRENTS DE L'ADMÓ GENERAL DE LA C.A	1,0000			7.444,66	
2015.3.3050.7	DISPOSITIU GÈNERE TB	000000058 GENERALITAT DE CATALUNYA	74-45080-SUBVENCIONS CORRENTS DE L'ADMÓ GENERAL DE LA C.A	1,0000			247,47	
2015.3.3051.16	DISPOSITIU JOVES TB	000000058 GENERALITAT DE CATALUNYA	74-45080-SUBVENCIONS CORRENTS DE L'ADMÓ GENERAL DE LA C.A	1,0000			186,69	
2015.3.3052.8	AGENT D'ACOLLIDA TB	000000058 GENERALITAT DE CATALUNYA	74-45080-SUBVENCIONS CORRENTS DE L'ADMÓ GENERAL DE LA C.A	1,0000			983,18	
2015.3.3053.9	INTEGRADOR SOCIAL TB	000000058 GENERALITAT DE CATALUNYA	74-45080-SUBVENCIONS CORRENTS DE L'ADMÓ GENERAL DE LA C.A	1,0000				
2015.3.3061.2	AODL PROSPECCIÓ	000000058 GENERALITAT DE CATALUNYA	74-45080-SUBVENCIONS CORRENTS DE L'ADMÓ GENERAL DE LA C.A	0,8603			7.744,52	



DESPESES AMB FINANÇAMENT AFECTADA

DESVIACIONS DE FINANÇAMENT

EXERCICI 2017

CODI DE DESPESA	DESCRIPCIÓ	AGENT FINANÇADOR		COEFICIENT DE FINANÇAMENT	DESVIACIONS DE L'EXERCICI		DESVIACIONS ACUMULADES	
		TERCER	APLICACIÓ PRESSUPOSTÀRIA		POSITIVES	NEGATIVES	POSITIVES	NEGATIVES
2015.3.3062.3	AODL COORDINACIÓ	000000058 GENERALITAT DE CATALUNYA	74-45080-SUBVENCIONS CORRENTS DE L'ADMÓ GENERAL DE LA C.A	0,6841				
2015.3.3192.18	ACCIONS TIC JOVES-GARANTIA JUVENIL 2015-2016	000000058 GENERALITAT DE CATALUNYA	74-45080-SUBVENCIONS CORRENTS DE L'ADMÓ GENERAL DE LA C.A	1,0000		5.663,67		5.566,25
2015.3.3222.21	MARMI 2015-2016	000000058 GENERALITAT DE CATALUNYA	74-45080-SUBVENCIONS CORRENTS DE L'ADMÓ GENERAL DE LA C.A	1,0000			3.130,93	
2015.3.3237.22	AODL PROSPECCIÓ 2015-2016	S0811001G GENERALITAT DE CATALUNYA	74-45080-SUBVENCIONS CORRENTS DE L'ADMÓ GENERAL DE LA C.A	0,7045				
2015.3.3263.10	JOVES PER L'OCUPACIÓ FORM.ESO	000000058 GENERALITAT DE CATALUNYA	74-45080-SUBVENCIONS CORRENTS DE L'ADMÓ GENERAL DE LA C.A	1,0000				5.939,60
2015.3.3264.12	JOVES PROM.PART.EMPRESES	000000058 GENERALITAT DE CATALUNYA	74-45080-SUBVENCIONS CORRENTS DE L'ADMÓ GENERAL DE LA C.A	1,0000				
2015.3.3271.19	PANPS 2015-2016	000000058 GENERALITAT DE CATALUNYA	74-45080-SUBVENCIONS CORRENTS DE L'ADMÓ GENERAL DE LA C.A	0,9726				9.880,67



DESPESES AMB FINANÇAMENT AFECTADA

DESVIACIONS DE FINANÇAMENT

EXERCICI 2017

CODI DE DESPESA	DESCRIPCIÓ	AGENT FINANÇADOR		COEFICIENT DE FINANÇAMENT	DESVIACIONS DE L'EXERCICI		DESVIACIONS ACUMULADES	
		TERCER	APLICACIÓ PRESSUPOSTÀRIA		POSITIVES	NEGATIVES	POSITIVES	NEGATIVES
2016.3.3184.4	AODL MARTA PUJOL	000000058 GENERALITAT DE CATALUNYA	74-45080-SUBVENCIONS CORRENTS DE L'ADMÓ GENERAL DE LA C.A	0,7006				
2016.3.3191.29	2A FASE CO	000000058 GENERALITAT DE CATALUNYA	74-45080-SUBVENCIONS CORRENTS DE L'ADMÓ GENERAL DE LA C.A	1,0000				
2016.3.3215.3	1A FASE CO 2015-2016	000000058 GENERALITAT DE CATALUNYA	74-45080-SUBVENCIONS CORRENTS DE L'ADMÓ GENERAL DE LA C.A	1,0000				
2016.3.3227.7	DISPOSITIU TB MARIOLA	000000058 GENERALITAT DE CATALUNYA	74-45080-SUBVENCIONS CORRENTS DE L'ADMÓ GENERAL DE LA C.A	1,0000				
2016.3.3228.8	DISPOSITIU TB C.HISTÒRIC	000000058 GENERALITAT DE CATALUNYA	74-45080-SUBVENCIONS CORRENTS DE L'ADMÓ GENERAL DE LA C.A	1,0000				
2016.3.3229.6	DISPOSITIU TB NOGUEROLA	000000058 GENERALITAT DE CATALUNYA	74-45080-SUBVENCIONS CORRENTS DE L'ADMÓ GENERAL DE LA C.A	1,0000				
2016.3.3230.10	DISPOSITIU TB GÈNERE	000000058 GENERALITAT DE CATALUNYA	74-45080-SUBVENCIONS CORRENTS DE L'ADMÓ GENERAL DE LA C.A	1,0000				

DESPESES AMB FINANÇAMENT AFECTADA

DESVIACIONS DE FINANÇAMENT

EXERCICI 2017

CODI DE DESPESA	DESCRIPCIÓ	AGENT FINANÇADOR		COEFICIENT DE FINANÇAMENT	DESVIACIONS DE L'EXERCICI		DESVIACIONS ACUMULADES	
		TERCER	APLICACIÓ PRESSUPOSTÀRIA		POSITIVES	NEGATIVES	POSITIVES	NEGATIVES
2016.3.3231.9	DISPOSITIU TB JOVES	000000058 GENERALITAT DE CATALUNYA	74-45080-SUBVENCIONS CORRENTS DE L'ADMÓ GENERAL DE LA C.A	1,0000				
2016.3.3232.12	PLA D'OCUPACIÓ TB AGENT ACOLLIDA	000000058 GENERALITAT DE CATALUNYA	74-45080-SUBVENCIONS CORRENTS DE L'ADMÓ GENERAL DE LA C.A	1,0000				
2016.3.3233.13	PLA D'OCUPACIÓ TB INTEGRADOR SOCIAL	000000058 GENERALITAT DE CATALUNYA	74-45080-SUBVENCIONS CORRENTS DE L'ADMÓ GENERAL DE LA C.A	1,0000				
2016.3.3236.11	AODL MIREIA ALDABÓ	000000058 GENERALITAT DE CATALUNYA	74-45080-SUBVENCIONS CORRENTS DE L'ADMÓ GENERAL DE LA C.A	0,6932				
2016.3.3289.5	TREBALL I FORMACIÓ RMI 2015-2016	000000058 GENERALITAT DE CATALUNYA	74-45080-SUBVENCIONS CORRENTS DE L'ADMÓ GENERAL DE LA C.A	1,0000				
2016.3.3335.1	ESPais RECERCA FEINA 2015-2016	000000058 GENERALITAT DE CATALUNYA	74-45080-SUBVENCIONS CORRENTS DE L'ADMÓ GENERAL DE LA C.A	1,0000				
2016.3.3392.28	INTEGRALS 2016	000000058 GENERALITAT DE CATALUNYA	74-45080-SUBVENCIONS CORRENTS DE L'ADMÓ GENERAL DE LA C.A	0,7963	23.954,60			



DESPESES AMB FINANÇAMENT AFECTADA

DESVIACIONS DE FINANÇAMENT

EXERCICI 2017

CODI DE DESPESA	DESCRIPCIÓ	AGENT FINANÇADOR		COEFICIENT DE FINANÇAMENT	DESVIACIONS DE L'EXERCICI		DESVIACIONS ACUMULADES	
		TERCER	APLICACIÓ PRESSUPOSTÀRIA		POSITIVES	NEGATIVES	POSITIVES	NEGATIVES
2016.3.3400.21	JOVES PER L'OCUPACIÓ INCENTIVUS	000000058 GENERALITAT DE CATALUNYA	74-45080-SUBVENCIONS CORRENTS DE L'ADMÓ GENERAL DE LA C.A	1,0000			2.700,00	
2016.3.3407.20	JOVES PER L'OCUPACIÓ TUTORITZACIÓ	000000058 GENERALITAT DE CATALUNYA	74-45080-SUBVENCIONS CORRENTS DE L'ADMÓ GENERAL DE LA C.A	1,0000		25.066,07		
2016.3.3413.19	FOAP HORTICULTURA I FLORICULTURA	000000058 GENERALITAT DE CATALUNYA	74-45080-SUBVENCIONS CORRENTS DE L'ADMÓ GENERAL DE LA C.A	0,7787				
2016.3.3414.27	FOAP TREBALL DOMÈSTIC	000000058 GENERALITAT DE CATALUNYA	74-45080-SUBVENCIONS CORRENTS DE L'ADMÓ GENERAL DE LA C.A	0,6792				
2016.3.3415.18	FOAP OP.AUX.TRACTAMENT DADES	000000058 GENERALITAT DE CATALUNYA	74-45080-SUBVENCIONS CORRENTS DE L'ADMÓ GENERAL DE LA C.A	0,8781				
2016.3.3428.22	JOVES PER L'OCUPACIÓ ESO	000000058 GENERALITAT DE CATALUNYA	74-45080-SUBVENCIONS CORRENTS DE L'ADMÓ GENERAL DE LA C.A	1,0000		150,20	6.559,20	
2016.3.3429.24	INNOVADORS	000000058 GENERALITAT DE CATALUNYA	74-45080-SUBVENCIONS CORRENTS DE L'ADMÓ GENERAL DE LA C.A	0,9531	6.673,31			



DESPESES AMB FINANÇAMENT AFECTADA

DESVIACIONS DE FINANÇAMENT

EXERCICI 2017

CODI DE DESPESA	DESCRIPCIÓ	AGENT FINANÇADOR		COEFICIENT DE FINANÇAMENT	DESVIACIONS DE L'EXERCICI		DESVIACIONS ACUMULADES	
		TERCER	APLICACIÓ PRESSUPOSTÀRIA		POSITIVES	NEGATIVES	POSITIVES	NEGATIVES
2016.3.3434.2	SEFED 2015-2016	G61468583 FUNDACIO PRIVADA INFORM	74-48000-TRANSFER ENCIES INFORM. PROGRAMA SEFED	0,7151				
2016.3.3449.15	FEM OCUP.JOVES PROSPECCIÓ	000000058 GENERALITAT DE CATALUNYA	74-45080-SUBVENCIO NS CORRENTS DE L'ADMÓ GENERAL DE LA C.A	1,0000	16.749,74			
2016.3.3450.16	FEM OCUP.JOVES ORIENTACIÓ	000000058 GENERALITAT DE CATALUNYA	74-45080-SUBVENCIO NS CORRENTS DE L'ADMÓ GENERAL DE LA C.A	1,0000		6.850,23	22.116,33	
2016.3.3459.25	AGÈNCIA COL-LOCACIÓ	000000058 GENERALITAT DE CATALUNYA	74-45080-SUBVENCIO NS CORRENTS DE L'ADMÓ GENERAL DE LA C.A	1,0000				
2016.3.3467.17	FEM OCUP.JOVES FORMACIÓ	000000058 GENERALITAT DE CATALUNYA	74-45080-SUBVENCIO NS CORRENTS DE L'ADMÓ GENERAL DE LA C.A	1,0000		4.884,00	30.152,99	
2016.3.3473.23	JOVES PER L'OCUPACIÓ PROM.PART.EMPR ESES	000000058 GENERALITAT DE CATALUNYA	74-45080-SUBVENCIO NS CORRENTS DE L'ADMÓ GENERAL DE LA C.A	1,0000				
2016.3.3485.26	JOVES PER L'OCUPACIÓ FORMACIÓ	000000058 GENERALITAT DE CATALUNYA	74-45080-SUBVENCIO NS CORRENTS DE L'ADMÓ GENERAL DE LA C.A	1,0000			23.613,09	



DESPESES AMB FINANÇAMENT AFECTADA

DESVIACIONS DE FINANÇAMENT

EXERCICI 2017

CODI DE DESPESA	DESCRIPCIÓ	AGENT FINANÇADOR		COEFICIENT DE FINANÇAMENT	DESVIACIONS DE L'EXERCICI		DESVIACIONS ACUMULADES	
		TERCER	APLICACIÓ PRESSUPOSTÀRIA		POSITIVES	NEGATIVES	POSITIVES	NEGATIVES
2016.3.3556.36	AODL PROSPECCIÓ TB 2016-2017	000000058 GENERALITAT DE CATALUNYA	74-45080-SUBVENCIONS CORRENTS DE L'ADMÓ GENERAL DE LA C.A	1,0000		27.045,55		
2016.3.3646.33	FEM OCUP.JOVES ORIENTACIÓ 2016-2017	000000058 GENERALITAT DE CATALUNYA	74-45080-SUBVENCIONS CORRENTS DE L'ADMÓ GENERAL DE LA C.A	1,0000		74.221,18	29.300,88	
2016.3.3648.34	FEM OCUP. JOVES PROSPECCIÓ 2016-2017	000000058 GENERALITAT DE CATALUNYA	74-45080-SUBVENCIONS CORRENTS DE L'ADMÓ GENERAL DE LA C.A	1,0000		81.101,78	98,22	
2016.3.3658.35	FEM OCUP.JOVES FORMACIÓ 2016-2017	000000058 GENERALITAT DE CATALUNYA	74-45080-SUBVENCIONS CORRENTS DE L'ADMÓ GENERAL DE LA C.A	1,0000		23.529,00	46.071,00	
2017.3.3547.5	DISPOSITIU TB MARIOLA 2016-2017	000000058 GENERALITAT DE CATALUNYA	74-45080-SUBVENCIONS CORRENTS DE L'ADMÓ GENERAL DE LA C.A	1,0000		4.411,94		4.411,94
2017.3.3548.4	DIPOSITIU TB NOGUEROLA 2016-2017	000000058 GENERALITAT DE CATALUNYA	74-45080-SUBVENCIONS CORRENTS DE L'ADMÓ GENERAL DE LA C.A	1,0000		2.407,30		2.407,30
2017.3.3549.6	DISPOSITIU TB C.HISTÒRIC 2016-2017	000000058 GENERALITAT DE CATALUNYA	74-45080-SUBVENCIONS CORRENTS DE L'ADMÓ GENERAL DE LA C.A	1,0000		3.802,63		3.802,63



DESPESES AMB FINANÇAMENT AFECTADA

DESVIACIONS DE FINANÇAMENT

EXERCICI 2017

CODI DE DESPESA	DESCRIPCIÓ	AGENT FINANÇADOR		COEFICIENT DE FINANÇAMENT	DESVIACIONS DE L'EXERCICI		DESVIACIONS ACUMULADES	
		TERCER	APLICACIÓ PRESSUPOSTÀRIA		POSITIVES	NEGATIVES	POSITIVES	NEGATIVES
2017.3.3550.8	DISPOSITIU TB GÈNERE 2016-2017	000000058 GENERALITAT DE CATALUNYA	74-45080-SUBVENCIONS CORRENTS DE L'ADMÓ GENERAL DE LA C.A	1,0000		1.110,02		1.110,02
2017.3.3551.7	DISPOSITIU TB JOVES 2016-2017	000000058 GENERALITAT DE CATALUNYA	74-45080-SUBVENCIONS CORRENTS DE L'ADMÓ GENERAL DE LA C.A	1,0000		919,59		919,59
2017.3.3552.10	PLA D'OCUPACIÓ TB AGENT D'ACOLLIDA	000000058 GENERALITAT DE CATALUNYA	74-45080-SUBVENCIONS CORRENTS DE L'ADMÓ GENERAL DE LA C.A	1,0000				
2017.3.3553.11	PLA D'OCUPACIÓ TB INTEGRADOR SOCIAL	000000058 GENERALITAT DE CATALUNYA	74-45080-SUBVENCIONS CORRENTS DE L'ADMÓ GENERAL DE LA C.A	1,0000				
2017.3.3555.9	AODL MIREIA ALDABÓ	000000058 GENERALITAT DE CATALUNYA	74-45080-SUBVENCIONS CORRENTS DE L'ADMÓ GENERAL DE LA C.A	1,0000				
2017.3.3565.15	PLANIFICACIÓ ESTRATÈGICA	000000058 GENERALITAT DE CATALUNYA	74-45080-SUBVENCIONS CORRENTS DE L'ADMÓ GENERAL DE LA C.A	0,7987		6.611,19		6.611,19
2017.3.3569.19	JOVES OCUPACIÓ INCENTIUS 2016-2018	000000058 GENERALITAT DE CATALUNYA	74-45080-SUBVENCIONS CORRENTS DE L'ADMÓ GENERAL DE LA C.A	1,0000	3.900,00		3.900,00	



DESPESES AMB FINANÇAMENT AFECTADA

DESVIACIONS DE FINANÇAMENT

EXERCICI 2017

CODI DE DESPESA	DESCRIPCIÓ	AGENT FINANÇADOR		COEFICIENT DE FINANÇAMENT	DESVIACIONS DE L'EXERCICI		DESVIACIONS ACUMULADES	
		TERCER	APLICACIÓ PRESSUPOSTÀRIA		POSITIVES	NEGATIVES	POSITIVES	NEGATIVES
2017.3.3570.18	JOVES OCUPACIÓ TUTORITZACIÓ 2016-2018	000000058 GENERALITAT DE CATALUNYA	74-45080-SUBVENCIONS CORRENTS DE L'ADMÓ GENERAL DE LA C.A	1,0000	39.915,05		39.915,05	
2017.3.3573.2	AODL MARTA PUJOL	000000058 GENERALITAT DE CATALUNYA	74-45080-SUBVENCIONS CORRENTS DE L'ADMÓ GENERAL DE LA C.A	1,0000				
2017.3.3576.17	INNOVADORS	000000058 GENERALITAT DE CATALUNYA	74-45080-SUBVENCIONS CORRENTS DE L'ADMÓ GENERAL DE LA C.A	1,0000		4.418,30		4.418,30
2017.3.3581.1	1A FASE CO 2016-2017	000000058 GENERALITAT DE CATALUNYA	74-45080-SUBVENCIONS CORRENTS DE L'ADMÓ GENERAL DE LA C.A	1,0000				
2017.3.3585.25	2A FASE CO	000000058 GENERALITAT DE CATALUNYA	74-45080-SUBVENCIONS CORRENTS DE L'ADMÓ GENERAL DE LA C.A	1,0000		6.874,00		6.874,00
2017.3.3595.3	AODL ANNA M. CAPDEVILA	000000058 GENERALITAT DE CATALUNYA	74-45080-SUBVENCIONS CORRENTS DE L'ADMÓ GENERAL DE LA C.A	1,0000				
2017.3.3626.16	FOAP ENREGISTRAMENT DADES-AUX.OFICINA	000000058 GENERALITAT DE CATALUNYA	74-45080-SUBVENCIONS CORRENTS DE L'ADMÓ GENERAL DE LA C.A	1,0000	133,19		133,19	



DESPESES AMB FINANÇAMENT AFECTADA

DESVIACIONS DE FINANÇAMENT

EXERCICI 2017

CODI DE DESPESA	DESCRIPCIÓ	AGENT FINANÇADOR		COEFICIENT DE FINANÇAMENT	DESVIACIONS DE L'EXERCICI		DESVIACIONS ACUMULADES	
		TERCER	APLICACIÓ PRESSUPOSTÀRIA		POSITIVES	NEGATIVES	POSITIVES	NEGATIVES
2017.3.3702.22	AGÈNCIA COL-LOCACIÓ	000000058 GENERALITAT DE CATALUNYA	74-45080-SUBVENCIONS CORRENTS DE L'ADMÓ GENERAL DE LA C.A	1,0000				
2017.3.3704.24	INTEGRAL OBRINT PORTES	000000058 GENERALITAT DE CATALUNYA	74-45080-SUBVENCIONS CORRENTS DE L'ADMÓ GENERAL DE LA C.A	1,0000	156.334,57		156.334,57	
2017.3.3722.14	PROGRAMA 30 PLUS FORMACIÓ	000000058 GENERALITAT DE CATALUNYA	74-45080-SUBVENCIONS CORRENTS DE L'ADMÓ GENERAL DE LA C.A	0,9231	71.129,36		71.129,36	
2017.3.3723.12	PROGRAMA 30 PLUS PROSPECCIÓ	000000058 GENERALITAT DE CATALUNYA	74-45080-SUBVENCIONS CORRENTS DE L'ADMÓ GENERAL DE LA C.A	1,0000		21.040,82		21.040,82
2017.3.3725.13	PROGRAMA 30 PLUS ORIENTACIÓ	000000058 GENERALITAT DE CATALUNYA	74-45080-SUBVENCIONS CORRENTS DE L'ADMÓ GENERAL DE LA C.A	1,0000	20.178,70		20.178,70	
2017.3.3741.20	JOVES OCUPACIÓ ESO 2016-2018	000000058 GENERALITAT DE CATALUNYA	74-45080-SUBVENCIONS CORRENTS DE L'ADMÓ GENERAL DE LA C.A	1,0000	7.030,00		7.030,00	
2017.3.3742.21	JOVES OCUPACIÓ PARTIC. EMPRESES 2016-2018	000000058 GENERALITAT DE CATALUNYA	74-45080-SUBVENCIONS CORRENTS DE L'ADMÓ GENERAL DE LA C.A	1,0000		1.438,98		1.438,98



DESPESES AMB FINANÇAMENT AFECTADA

DESVIACIONS DE FINANÇAMENT

EXERCICI 2017

CODI DE DESPESA	DESCRIPCIÓ	AGENT FINANÇADOR		COEFICIENT DE FINANÇAMENT	DESVIACIONS DE L'EXERCICI		DESVIACIONS ACUMULADES	
		TERCER	APLICACIÓ PRESSUPOSTÀRIA		POSITIVES	NEGATIVES	POSITIVES	NEGATIVES
2017.3.3743.23	JOVES OCUPACIÓ FORMACIÓ	000000058 GENERALITAT DE CATALUNYA	74-45080-SUBVENCIONS CORRENTS DE L'ADMÓ GENERAL DE LA C.A	1,0000	50.125,85		50.125,85	
2017.3.3764.26	SEFED 2016-2017	G61468583 FUNDACIO PRIVADA INFORM	74-48000-TRANSFERENCIES INFORM. PROGRAMA SEFED	1,0000				
2017.3.3796.27	INTEGRAL + 30 ANYS	000000058 GENERALITAT DE CATALUNYA	74-45080-SUBVENCIONS CORRENTS DE L'ADMÓ GENERAL DE LA C.A	1,0000	92.125,77		92.125,77	
2017.3.3808.34	CAMPANYA AGRÀRIA 2017	P2500000A DIPUTACIO DE LLEIDA	74-46100-TRANSFERENCIES CORRENTS DIPUTACIÓ DE LLEIDA	1,0000		42.531,85		42.531,85
2017.3.3840.28	FOAP AUX.OFICINA 2017-2018	000000058 GENERALITAT DE CATALUNYA	74-45080-SUBVENCIONS CORRENTS DE L'ADMÓ GENERAL DE LA C.A	1,0000	31.800,28		31.800,28	
2017.3.3920.30	PROSPECCIÓ 30 PLUS 2017-2019	000000058 GENERALITAT DE CATALUNYA	74-45080-SUBVENCIONS CORRENTS DE L'ADMÓ GENERAL DE LA C.A	1,0000	112.000,00		112.000,00	
TOTAL					632.050,42	418.369,75	1.233.595,98	132.912,31



ESTAT DEL romanent DE TRESORERIA

EXERCICI 2017

COMPTES	COMPONENTS	IMPORTS			
		ANY	ANY ANTERIOR		
57,556	1. Fons líquids		557.087,60		225.089,64
	2. Drets pendents de cobrament		2.330.822,33		1.819.281,84
430	+ del Pressupost corrent	1.351.580,74		1.056.432,79	
431	+ de Pressupostos tancats	977.617,51		761.115,44	
257,258,270,275,440,442, 449,456,470,471,472,537, 538,550,565,566	+ d'Operacions no pressupostàries	1.624,08		1.733,61	
	3. Obligacions pendents de pagament		782.094,93		671.202,09
400	+ del Pressupost corrent	337.532,58		239.357,94	
401	+ de Pressupostos tancats				
165,166,180,185,410,414, 419,453,456,475,476,477, 502,515,516,521,550,560, 561	+ d'Operacions no pressupostàries	444.562,35		431.844,15	
	4. Partides pendents d'aplicació		-540.074,75		-183.139,42
554,559	- cobraments realitzats pendents d'aplicació definitiva	545.148,34		189.034,61	
555,5581,5585	+ pagaments realitzats pendents d'aplicació definitiva	5.073,59		5.895,19	
	I. Romanent de tresoreria total (1 + 2 - 3 + 4)		1.565.740,25		1.190.029,97
2961,2962,2981,2982,49 00,4901,4902,4903,5961 ,5962,5981,5982	II. Saldos de dubtós cobrament		55.649,52		43.985,91
	III. Excés de finançament afectat		1.233.595,98		982.796,91
	IV. romanent de tresoreria per a despeses generals (I - II - III)		276.494,75		163.247,15

INDICADORS FINANCERS, PATRIMONIALS I PRESSUPOSTARIS.
1. INDICADORS FINANCERS I PATRIMONIALS

A) LIQUIDITAT IMMEDIATA

EXERCICI

2017

FONS LÍQUIDS (1)	PASSIU CORRENT (2)	LIQUIDITAT IMMEDIATA (1/2)
557.087,60	1.327.243,27	0,42

B) LIQUIDITAT A CURT TERMINI

DRETS PENDENTS DE COBRAMENT (2)	FONS LÍQUIDS (1)	PASSIU CORRENT (3)	LIQUIDITAT A CURT TERMINI ((1+2)
2.330.822,33	557.087,60	1.327.243,27	2,18

C) LIQUIDITAT GENERAL

ACTIU CORRENT (1)	PASSIU CORRENT (2)	LIQUIDITAT GENERAL (1/2)
2.836.834,00	1.327.243,27	2,14

D) ENDEUTAMENT PER HABITANT

PASSIU CORRENT (1)	PASSIU NO CORRENT (2)	NOMBRE D'HABITANTS (3)	ENDEUTAMENT PER HABITANT ((1+2)/3)
1.327.243,27	0,00	137327	9,66

E) ENDEUTAMENT

PASSIU CORRENT (1)	PASSIU NO CORRENT (2)	PATRIMONI NET (3)	ENDEUTAMENT ((1+2)/(1+2+3))
1.327.243,27	0,00	2.713.280,39	0,33

F) RELACIÓ D'ENDEUTAMENT

PASSIU CORRENT (1)	PASSIU NO CORRENT (2)	RELACIÓ D'ENDEUTAMENT (1/2)
1.327.243,27	0,00	0,00

G) CASH-FLOW

PASSIU NO CORRENT (1)	FLUXOS NETS DE GESTIÓ (2)	PASSIU CORRENT (3)	CASH-FLOW ((1/2) + (3/2))
0,00	27.608,12	1.327.243,27	48,07

H) PERÍODE MITJÀ DE PAGAMENT A CREDITORS COMERCIALS

SUMATORI DE NOMBRE DE DIES PERÍODE DE PAGAMENT X IMPORT DE PAGAMENT (1)	SUMATORI de IMPORT DE PAGAMENT	PERÍODE MITJÀ DE PAGAMENT A CREDITORS COMERCIALS (1/2)
-7.599.657,95	987.139,26	-7,70

I) PERÍODE MITJÀ DE COBRAMENT

SUMATORI DE NOMBRE DE DIES PERÍODE DE COBRAMENT X IMPORT DE COBRAMENT (1)	SUMATORI IMPORT DE COBRAMENT (2)	PERÍODE MITJÀ DE COBRAMENT (1/2)
4.032.173,96	82.710,37	48,75

J) RÀTIOS DEL COMPTE DEL RESULTAT ECONÒMIC PATRIMONIAL
1) ESTRUCTURA DELS INGRESSOS

INGRESSOS DE GESTIÓ ORDINÀRIA (1)	INGRESSOS TRIBUTARIS I URBANÍSTICS / (1)	TRANSFERÈNCIES I SUBVENCIONS REBUDES / (1)	VENDES I PRESTACIÓ DE SERVEIS / (1)	RESTA D'INGRESSOS DE GESTIÓ ORDINÀRIA / (1)
5.908.691,24	0,00	0,98	0,00	0,02

2) ESTRUCTURA DE LES DESPESES

DESPESES DE GESTIÓ ORDINÀRIA (1)	DESPESES DE PERSONAL / (1)	TRANSFERÈNCIES I SUBVENCIONS CONCEDIDES / (1)	APROVISIONAMENTS / (1)	RESTA DESPESES DE GESTIÓ ORDINÀRIA / (1)
5.750.978,02	0,77	0,02	0,00	0,22

3) COBERTURA DE LES DESPESES CORRENTS

DESPESES DE GESTIÓ ORDINÀRIA (1)	INGRESSOS DE GESTIÓ ORDINÀRIA (2)	COBERTURA DE LES DESPESES CORRENTS (1/2)
5.750.978,02	5.908.691,24	0,97

INDICADORS PRESSUPOSTARIS
DEL PRESSUPOST CORRENT

EXERCICI 2017

EXECUCIÓ DEL PRESSUPOST DE DESPESES = OBLIGACIONS RECONEGUDES NETES / CRÈDITS DEFINITIVUS		
EXECUCIÓ DEL PRESSUPOST DE DESPESES	OBLIGACIONS RECONEGUDES NETES	CRÈDITS DEFINITIVUS
0,76	5.512.172,94	7.276.189,01

REALITZACIÓ DE PAGAMENTS = PAGAMENTS LÍQUIDS / OBLIGACIONS RECONEGUDES NETES		
REALITZACIÓ DE PAGAMENTS	PAGAMENTS LÍQUIDS	OBLIGACIONS RECONEGUDES NETES
0,94	5.174.640,36	5.512.172,94

DESPESA PER HABITANT = OBLIGACIONS RECONEGUDES NETES / N. D _i HABITANTS		
DESPESA PER HABITANT	OBLIGACIONS RECONEGUDES NETES	N. D _i HABITANTS
40,14	5.512.172,94	137.327

INVERSIÓ PER HABITANT = OBLIGACIONS RECONEGUDES NETES (Cap. VI i VII) / N. D _i HABITANTS		
INVERSIÓ PER HABITANT	OBLIGACIONS RECONEGUDES NETES (Cap. VI i VII)	N. D _i HABITANTS
0,36	49.243,25	137.327

ESFORÇ INVERSOR = OBLIGACIONS RECONEGUDES NETES (Cap. VI i VII) / OBLIGACIONS RECONEGUDES NETES		
ESFORÇ INVERSOR	OBLIGACIONS RECONEGUDES NETES (Cap. VI i VII)	OBLIGACIONS RECONEGUDES NETES
0,01	49.243,25	5.512.172,94

EXECUCIÓ DEL PRESSUPOST D' INGRESSOS = DRETS RECONEGUTS NETS / PREVISIONS DEFINITIVES		
EXECUCIÓ DEL PRESSUPOST D' INGRESSOS	DRETS RECONEGUTS NETS	PREVISIONS DEFINITIVES
0,81	5.911.233,00	7.276.189,01

REALITZACIÓ DE COBRAMENTS = RECAPTACIÓ NETA / DRETS RECONEGUTS NETS		
REALITZACIÓ DE COBRAMENTS	RECAPTACIÓ NETA	DRETS RECONEGUTS NETS
0,77	4.559.652,26	5.911.233,00

AUTONOMIA = DRETS RECONEGUT NETS (dels cap I, II, III, V, VI, VIII i transferències rebudes) / DRETS RECONEGUTS NETS TOTALS		
AUTONOMIA	DRETS RECONEGUT NETS (dels cap I, II, III, V, VI, VIII i transferències rebudes)	DRETS RECONEGUTS NETS TOTALS
0,02	113.017,81	5.911.233,00

AUTONOMIA FISCAL = DRETS RECONEGUTS NETS D _i INGRESSOS TRIBUTARIS / DRETS RECONEGUTS NETS TOTALS		
AUTONOMIA FISCAL	DRETS RECONEGUTS NETS D _i INGRESSOS TRIBUTARIS	DRETS RECONEGUTS NETS TOTALS
0,00	0,00	5.911.233,00



INDICADORS PRESSUPOSTARIS

SUPERÀVIT (o DÉFICIT) PER HABITANT = RESULTAT PRESSUPOSTARI AJUSTAT / N. D _i HABITANTS		
SUPERÀVIT (o DÉFICIT) PER HABITANT	RESULTAT PRESSUPOSTARI AJUSTAT	N. D _i HABITANTS
1,84	253.239,33	137.327

DE PRESSUPOSTOS TANCATS

REALITZACIÓ DE PAGAMENTS = PAGAMENT / SALDO INICIAL D _i OBLIGACIONS (+/- Modificacions i Anul·lacions)		
REALITZACIÓ DE PAGAMENTS	PAGAMENTS	SALDO INICIAL D _i OBLIGACIONS (+/- Modificacions i Anul·lacions)
1,00	239.357,94	239.357,94

REALITZACIÓ DE COBRAMENTS = COBR. / SALDO INICIAL DE DRETS (+/- Modificacions i Anul·lacions)		
REALITZACIÓ DE COBRAMENTS	COBR.	SALDO INICIAL DE DRETS (+/- Modificacions i Anul·lacions)
0,46	816.580,94	1.794.198,45

26.1 RESUM GENERAL DE COSTOS DE L'ENTITAT

ELEMENTS	IMPORT	%
COSTOS DE PERSONAL	4.402.855,42	76,39
Sous i salaris	3.572.159,95	61,98
Indemnitzacions		
Cotitzacions socials a càrrec de l'empleador		
Altres costos socials	830.695,47	14,41
Indemnitzacions per raó del servei		
Transport de personal		
ADQUISICIÓ DE BENS I SERVEIS	335.065,76	5,81
Costos de materials de reprografia i impremta		
Costos d'altres materials	47.725,70	0,83
Adquisició de bens d'inversió		
Treballs realitzats per altres entitats	287.340,06	4,99
SERVEIS EXTERNES	620.904,31	10,77
Costos d'investigació i desenvolupament de l'exercici		
Arrendaments i cànon	14.344,32	0,25
Reparaments i conservació	81.210,35	1,41
Serveis de professionals independents	500,00	0,01
Transports		
Serveis bancaris i similars		
Publicitat, propaganda i relacions públiques		
Subministraments	317.775,43	5,51
Comunicacions	194.989,21	3,38
Costos diversos	12.085,00	0,21
TRIBUTS		
COSTOS CALCULATS	291.283,85	5,05
Amortitzacions	291.283,85	5,05
COSTOS FINANCERS	735,52	0,01
COSTOS DE TRANSFERÈNCIES	100.868,68	1,75
ALTRES COSTOS	11.663,61	0,20
TOTAL	5.763.377,15	100,00

26.2 RESUM DEL COST PER ELEMENTS DE LES ACTIVITATS**ACTIVITAT: EDUCACIÓ**

ELEMENTS	Cost directe	Cost indirecte	TOTAL	%
COSTOS DE PERSONAL	382.322,09	0,00	382.322,09	74,54
ADQUISICIÓ DE BENS I SERVEIS	16.187,79	0,00	16.187,79	3,16
SERVEIS EXTERNS	82.741,51	0,00	82.741,51	16,13
TRIBUTS	0,00	0,00	0,00	0,00
COSTOS CALCULATS	25.982,52	0,00	25.982,52	5,07
COSTOS FINANCERS		0,00	0,00	0,00
COSTOS DE TRANSFERÈNCIES	4.659,70	0,00	4.659,70	0,90
ALTRES COSTOS	1.040,39	0,00	1.040,39	0,20
TOTAL	512.934,00	0,00	512.934,00	100,00

26.2 RESUM DEL COST PER ELEMENTS DE LES ACTIVITATS**ACTIVITAT: FOMENT DE L'OCUPACIÓ**

ELEMENTS	Cost directe	Cost indirecte	TOTAL	%
COSTOS DE PERSONAL	4.020.533,33	0,00	4.020.533,33	76,59
ADQUISICIÓ DE BENS I SERVEIS	318.877,97	0,00	318.877,97	6,07
SERVEIS EXTERNS	538.162,80	0,00	538.162,80	10,25
TRIBUTS	0,00	0,00	0,00	0,00
COSTOS CALCULATS	265.301,33	0,00	265.301,33	5,05
COSTOS FINANCERS	735,52	0,00	735,52	0,01
COSTOS DE TRANSFERÈNCIES	96.208,98	0,00	96.208,98	1,83
ALTRES COSTOS	10.623,22	0,00	10.623,22	0,20
TOTAL	5.250.443,15	0,00	5.250.443,15	100,00

INSTITUT MUNICIPAL D'OCUPACIÓ "SALVADOR SEGUÍ"

Data: 25/04/2018

26.3 RESUM DE COSTOS PER ACTIVITATS

ACTIVITATS	IMPORT	%
ACTIVITAT Educació	512.934,00	8,90
ACTIVITAT Foment de l'ocupació	5.250.443,15	91,10
ACTIVITAT.....		
ACTIVITAT.....		
.....		
TOTAL	5.763.377,15	100,00

26.4 RESUM RELACIONANT COSTOS I INGRESSOS DE LES ACTIVITATS

ACTIVITATS	Cost Total Activitat	Ingressos	Marge	% Cobertura
ACTIVITAT Educació	512.934,00	332.045,24	-180.888,76	64,73%
ACTIVITAT Foment de l'ocupació	5.250.443,15	2.959.416,76	-2.291.026,39	56,37%
ACTIVITAT.....				
ACTIVITAT.....				
.....				
TOTAL	5.763.377,15	3.291.462,00	-2.471.915,15	57,11%

27 INDICADORS DE GESTIÓ

Indicadors d'eficiència:

a)	$\frac{\text{Cost de l'activitat}}{\text{Nombre d'usuaris}}$	Educació: $\frac{512.934,00}{40} = 12.823,35$	Foment de l'ocupació: $\frac{5.250.443,15}{5.550,00} = 946,03$
b)	$\frac{\text{Cost real de l'activitat}}{\text{Cost previst de l'activitat}}$	Educació: $\frac{512.934,00}{644.940,13} = 0,80$	Foment de l'ocupació: $\frac{5.250.443,15}{7.022.532,73} = 0,75$

Indicador de mitjans de producció:

$$\frac{\text{Cost de personal}}{\text{Nombre de persones equivalents}} = \frac{4.402.855,42}{267,00} = 16.490,00$$

Memòria de l'exercici 2017

INSTITUT MUNICIPAL D'OCUPACIÓ

28. Esdeveniments posteriors al tancament

No ha esdevingut cap fet amb posterioritat al tancament que sigui d'utilitat per a la lectura dels comptes anuals de l'entitat.



ESTAT DE CONCILIACIÓ BANCÀRIA

ENTITAT BANCÀRIA (IBAN/BIC)	SALDO SEGONS ENTITAT BANCÀRIA (1)	COBRAMENTS COMPTABILITZAT S PER L'ENTITAT I NO PEL BANC (2)	PAGAMENTS COMPTABILITZAT S PER L'ENTITAT I NO PEL BANC (3)	COBRAMENTS COMPTABILITZAT S PEL BANC I NO PER L'ENTITAT (4)	PAGAMENTS COMPTABILITZAT S PEL BANC I NO PER L'ENTITAT (5)	SALDO CONCILIAT (6)=(1+2+5)-(3+4)	SALDO SEGUN L'ENTITAT (7)	DIFERENCIA SALDOS (8)=(6-7)
ES-19-21000203730200879619	16.315,66	7.039,00	1.163,72			22.190,94	22.190,94	
ES-31-21000203750200876686	133.767,53	611.945,78	550.180,00			195.533,31	195.533,31	
ES-41-01825938950201504256	15.523,68	36.612,92	46.096,00			6.040,60	6.040,60	
ES-72-01825938960201504522	59.377,96	5.835.957,77	5.562.939,39			332.396,34	332.396,34	
TOTAL	224.984,83	6.491.555,47	6.160.379,11			556.161,19	556.161,19	