



6.1 ORGANITZACIÓ I ACTIVITAT

1. Població oficial i altres dades de caràcter socioeconòmic

Lleida, la ciutat on es troba situada la seu de l'Institut Municipal d'Ocupació, de 138.144 habitants és la capital de la comarca del Segrià i de la demarcació que porta el mateix nom. En l'actualitat és el centre demogràfic i econòmic més important de la Catalunya interior. Basa la seva economia en el sector agroalimentari i en serveis de tota mena.

L'Institut Municipal d'Ocupació Salvador Seguí (IMO) és un organisme autònom de l'Ajuntament de Lleida, que està integrat dintre de la Regidoria de Promoció de la Ciutat, del Comerç, del Turisme i de l'Ocupació i de l'Emprenedoria que té per missió la millora de l'ocupabilitat de les persones i de les empreses.

2. Norma de creació de l'entitat

L'Institut Municipal d'Ocupació es va constituir l'any 1996 com a Institut Municipal de Treball Salvador Seguí a l'ampara de l'article 85 de la Llei 7/1985, de 2 d'abril, reguladora de les Bases de Règim Local de Catalunya, sobre la base i l'experiència acumulada des de l'any 1987 com a centre de formació del propi Ajuntament de Lleida i, posteriorment, del Patronat Municipal de Formació Ocupacional, entitat que es va integrar a l'IMO.

El Consell Rector amb data 19/6/2008 aprovà el canvi de nom i va passar a dir-se Institut Municipal d'Ocupació Salvador Seguí, i va ser aprovat per l'Ajuntament Ple en data 25/07/2008.

3. Activitat principal de l'entitat

L'Institut col·labora amb els Departaments de Treball, Afers Socials i Famílies, d'Ensenyament Justícia de la Generalitat de Catalunya, amb el Servei d'Ocupació de Catalunya (SOC) i el Fons Social Europeu. És membre de la fundació INFORM (Institut per a la Formació de Joves), del Consorci Públic Xarxa Local i de la Coordinadora de Tallers per a Minusvàlids de Catalunya.

L'IMO té una llarga experiència orientant, formant i insertant treballadors/es. Disposa d'un equip tècnic i docent qualificat i amb àmplia experiència. Igualment disposa d'unes instal·lacions i equipaments de gran qualitat.

4. Principals fons d'ingressos

El finançament de les operacions de l'institut presenta els següents percentatges sobre el total d'ingressos.

<u>Concepte</u>	<u>%</u>
Taxes i altres ingressos	1,17
Transferències corrents	98,71
Actius financers	0,12

5.Consideració fiscal de l'entitat a efectes de l'impost de societats i operacions subjectes a IVA

L'article 9.1.a) de la Llei 27/2014, de 27 de novembre, de l'Impost sobre Societats, disposa que les entitats locals estan totalment exemptes de l'impost, motiu pel qual no es procedeix a presentar-lo.

Per una altra part, en quant a l'IVA, aquest Consorci efectua de forma trimestral declaració on consta el càlcul del pagat i el rebut en referència a aquest impost i s'estableix el saldo positiu o negatiu, efectuant-se en conseqüència el pagament o la devolució o compensació en cada cas.

6. Estructura organitzativa bàsica

Consell Rector

President: **Sr. Rafael Peris Martin**

Vicepresident: **Sr. Joan Gómez López**

Vocals:

S.Sa. Xavier Rodamilans de la O.

S.Sa. Carme Culleré Llaboré.

Sr. Andreu Vázquez Romero.

S.Sa. Angeles Ribes Duarte.

S.Sa. José M. Córdoba Alós.

S.Sa. Nuria Marín Casas.

Sr. Ferran Dalmau Vilella.

S.Sa. Joan Vilella i Jounou.

S.Sa. Carlos Gonzalez Iglesias.

Sra. Esther Pagano Pubill.

Sra. M. Rosa Armengol Auquets.

Sr. José Luis Aguilà i Barranco.

Sra. Helena Motos Hervás.

LA PAERIA



Ajuntament de Lleida
Institut Municipal d'Ocupació

Representants dels treballadors i treballadores:

Sr. Fidel Navarro Pintado.

Sr. Jesús Cienfuegos Contreras.

Tècnics/ques:

Sr. Emilio Santodomingo Reus. Interventor delegat

Sr. Santiago Pizarro Bonsón. Àrea Econòmica, Financera i
RRHH IMO

Sra. Marina Guivernau Susagna. Àrea Formació IMO

Sr. Josep M. Revés Moliné. CET i Escola Jardineria

Sr. Gustau Dos Santos Simó. Secretari Consell Rector IMO

Sra. Genoveva Suay Victoria. Servei d'Intermediació Laboral.

ORGANIGRAMA

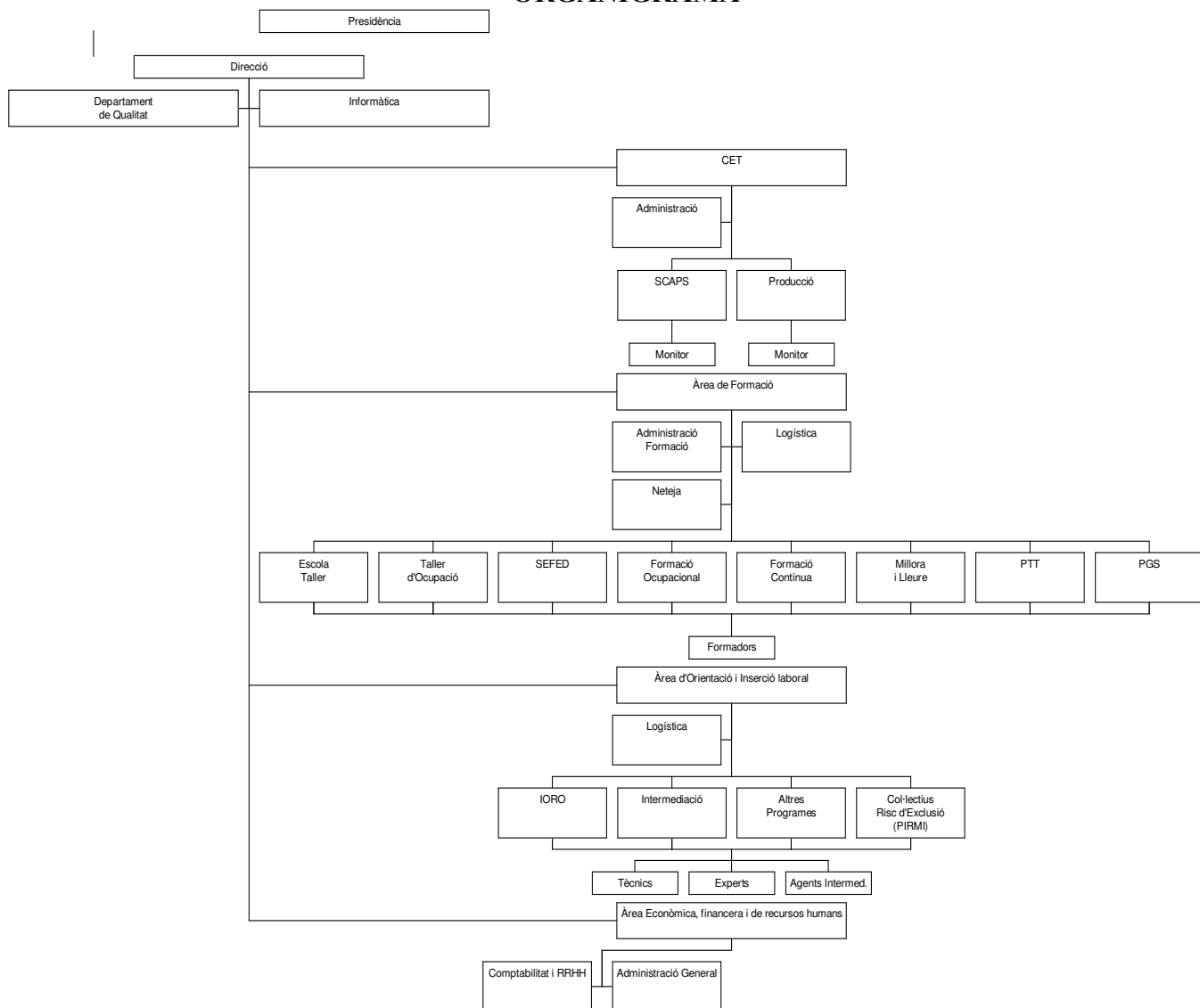

7. Nombre d'empleats

La plantilla de l'IMO durant l'any 2016 ha estat composta de:

Treballadors amb contractes de durada determinada	213
Treballadors laborals fixos	40
Treballadors laborals indefinits	4
Treballadors discapacitats de caràcter indefinit del CET	48
Treballadors discapacitats amb contracte durada determ.	4

Total

309



6.4 NORMES DE REONEIXEMENT I VALORACIÓ

Els criteris comptables més significatius aplicats en la formulació dels comptes anuals són els següents :

Immobilitzat material

Inclou els elements patrimonials destinats directament a la prestació de serveis públics, que constitueixen les inversions permanents de l'entitat.

Els criteris de valoració de l'immobilitzat són els següents:

a) Les construccions. Estan valorades seguint el principi general comptable del preu d'adquisició o cost de construcció.

b) Maquinària, utillatge, mobiliari, equips informàtics i vehicles. Es valoren segons el preu d'adquisició o cost de construcció.

Les reparacions que no impliquin una ampliació de la vida útil i les despeses de manteniment es carreguen directament al compte de resultats.

Segons la tipologia de béns amortitzables, el càlcul de les amortitzacions es farà segons els següents coeficients:

Elements:	Coeficients:
Immobles	2%
Vehicles	10%
Mobles	8%
Informàtica	20%

Creditors per drets reconeguts

Es registren pel seu valor nominal.

S'ha constituït una provisió compensatòria per la quantitat estimada dels saldos a cobrar que es considerin de difícil realització.

Ingressos i despeses

a) Comptabilitat financera

Els ingressos i les despeses s'imputen en el compte de resultats, bàsicament en l'exercici en el qual es devenguen en funció de la corrent real de béns i serveis que representen i amb independència del moment en el qual es produeix la corrent monetària o financera que se'n deriva.

b) Liquidació pressupostària

Els ingressos i les despeses s'incorporen a la liquidació pressupostària en el moment en què es produeix l'acte administratiu de reconeixement dels respectius drets i obligacions.



6.4 NORMES DE REONEIXEMENT I VALORACIÓ

Els criteris comptables més significatius aplicats en la formulació dels comptes anuals són els següents :

Immobilitzat material

Inclou els elements patrimonials destinats directament a la prestació de serveis públics, que constitueixen les inversions permanents de l'entitat.

Els criteris de valoració de l'immobilitzat són els següents:

a) Les construccions. Estan valorades seguint el principi general comptable del preu d'adquisició o cost de construcció.

b) Maquinària, utillatge, mobiliari, equips informàtics i vehicles. Es valoren segons el preu d'adquisició o cost de construcció.

Les reparacions que no impliquin una ampliació de la vida útil i les despeses de manteniment es carreguen directament al compte de resultats.

Segons la tipologia de béns amortitzables, el càlcul de les amortitzacions es farà segons els següents coeficients:

Elements:	Coeficients:
Immobles	2%
Vehicles	10%
Mobles	8%
Informàtica	20%

Creditors per drets reconeguts

Es registren pel seu valor nominal.

S'ha constituït una provisió compensatòria per la quantitat estimada dels saldos a cobrar que es considerin de difícil realització.

Ingressos i despeses

a) Comptabilitat financera

Els ingressos i les despeses s'imputen en el compte de resultats, bàsicament en l'exercici en el qual es devenguen en funció de la corrent real de béns i serveis que representen i amb independència del moment en el qual es produeix la corrent monetària o financera que se'n deriva.

b) Liquidació pressupostària

Els ingressos i les despeses s'incorporen a la liquidació pressupostària en el moment en què es produeix l'acte administratiu de reconeixement dels respectius drets i obligacions.



IMMOBILITZAT MATERIAL

MODELO DEL COSTE

EXERCICI: 2016

PARTIDA BALANÇ	SALDO INICIAL	ENTRADES	AUGMENTS PER TRASPASSOS D'ALTRES PARTIDES	SORTIDES	DISMINUCIONS PER TRASPASSOS A ALTRES PARTIDES	CORRECCIONS VALORATIVES NETES PER DETERIORAMENT DE L'EXERCICI	AMORTITZACIÓ DE L'EXERCICI	SALDO FINAL
2110	747.679,91	549,34	0,00	0,00	0,00	0,00	32.120,52	716.108,73
2140	635.510,47	15.991,85	0,00	0,00	20.286,02	0,00	123.059,06	508.157,24
2160	75.935,67	1.654,91	0,00	0,00	0,00	0,00	14.849,52	62.741,06
2170	115.823,30	6.818,35	0,00	0,00	0,00	0,00	82.485,57	40.156,08
2180	93.369,81	0,00	20.286,02	0,00	0,00	0,00	26.246,12	87.409,71
2190	38.191,22	0,00	0,00	0,00	0,00	0,00	7.533,77	30.657,45
TOTAL	1.706.510,38	25.014,45	20.286,02	0,00	20.286,02	0,00	286.294,56	1.445.230,27



Arrendaments Financers i altres operacions de naturalesa similar

EXERCICI 2016

CLASSE ACTIU	IMPORT RECONeixEMENT INICIAL	VALORACIÓ	OPCIÓ DE COMPRA (SI / NO)	ACORDS SIGNIFICATIUS ARRENDAMENT FINANCER	NATURA DELS ACTIUS QUE SORGEIXEN D'AQUESTS CONTRACTES



Data obtenció 26/04/2017

Exercici: 2016

ACTIVOS FINANCIEROS
INFORMACIÓ RELACIONADA AMB EL BALANÇ

ESTAT RESUM DE LA CONCILIACIÓ

CATEGORIAS	ACTIUS FINANCERS A LLARG TERMINI						ACTIUS FINANCERS A CURT TERMINI						TOTAL	
	INVERSIONS EN PATRIMONI		VALORS REPRESENTATIUS DE DEUTE		ALTRES INVERSIONS		INVERSIONS EN PATRIMONI		VALORS REPRESENTATIUS DE DEUTE		ALTRES INVERSIONS			
	2016	2015	2016	2015	2016	2015	2016	2015	2016	2015	2016	2015	2016	2015
CRÈDITS I PARTIDES A COBRAR														
INVERSIONS MANTINGUDES FINS AL VENCIMENT									5.989,78	4.479,63			5.989,78	4.479,63
ACTIUS FINANCERS A VALOR RAONABLE AMB CANVI EN RESULTATS														
INVERSIONS EN ENTITATS DE GRUP, MULTIGRUP I ASSOCIADES														
ACTIUS FINANCERS DISPONIBLES PER A LA VENDA														
TOTAL									5.989,78	4.479,63			5.989,78	4.479,63

ACTIVOS FINANCIEROS
INFORMACIÓ RELACIONADA AMB EL BALANÇ

Data obtenció 26/04/2017

Pàg. 1

B) CORRECCIONES PER DETERIORACIÓ DEL VALOR

EXERCICI 2016

CLASSES D'ACTIUS FINANCERS	SALDO INICIAL	DISMINUCIONS DE VALOR PER DETERIORACIÓ CREDITICIA DE	REVERSIÓ DE LA DETERIORACIÓ CREDITICIA EN L'EXERCICI	SALDO FINAL
Actius financers a llarg termini				
Inversions en patrimoni				
Valors representatius de deute				
Altres inversions				
Actius financers a curt termini				
Inversions en patrimoni				
Valors representatius de deute				
Altres inversions				

**PASSIUS FINANCERS****EXERCICI: 2016**

Línies de Crèdit

IDENTIFICACIÓ	LÍMIT CONCEDIT	DISPOSAT	DISPONIBLE	COMISSIÓ S / NO DISPOSAT
TOTAL				



PASSIUS FINANCERS

Data obtenció 27/04/2017
Pàg. 1

Avals i altres garanties concedides

Avals executats

EXERCICI 2016

IDENTIFICACIÓ AVAL	ENTITAT AVALADA		DATA CONCESSIÓ AVAL	DATA VENCIMENT AVAL	FINALITAT AVAL	AVALS CANCEL·LATS EN L'EXERCICI PER EXECUCIÓ	APLICACIÓ PRESSUPOSTÀRIA		CONCEPTE NO PRESSUPOSTARI	
	NIF	DENOMINACIÓ					CODI	DESCRIPCIÓ	CODI	DESCRIPCIÓ
TOTAL										



PASSIUS FINANCERS

Avals i altres garanties concedides

EXERCICI 2016

Avals reintegrats

ANY D'EXECUCIÓ	AVALS CANCEL·LATS EN L'EXERCICI PER EXECUCIÓ	APLICACIÓ PRESSUPOSTÀRIA		CONCEPTE NO PRESSUPOSTARI	
		CODI	DESCRIPCIÓ	CODI	DESCRIPCIÓ
	TOTAL				

TRANSFERÈNCIES I SUBVENCIONS REBUDES

EXERCICI 2016

CARACTERÍSTIQUES	IMPORT REBUT		IMPORT REINTEGRABLE	IMPORT NO REINTEGRABLE	QUANTITAT IMPUTADA A RESULTATS	
	EXERCICI 2016	EXERCICIS ANTERIORS			EXERCICI 2016	EXERCICIS ANTERIORS
120160000060 - Ingres USAPS CET.	5.615,02	0,00	0,00	5.615,02	5.615,02	0,00
120160000061 - Ingressos subvenció salaris CET.	14.006,71	0,00	0,00	14.006,71	14.006,71	0,00
120160000066 - 80% Subvenció projecte innovador 2015-2016.	45.746,74	0,00	0,00	45.746,74	45.746,74	0,00
120160000067 - Subvenció projecte Agència Col·locació.	10.450,00	0,00	0,00	10.450,00	10.450,00	0,00
120160000068 - 80% Subvenció projecte Fem Ocupació Joves.	67.200,00	0,00	0,00	67.200,00	67.200,00	0,00
120160000069 - 80% subvenció projecte fem ocupació joves. Orientació,.	86.400,00	0,00	0,00	86.400,00	86.400,00	0,00
120160000070 - 80% Subvenció fem ocupació joves. Formació.	57.600,00	0,00	0,00	57.600,00	57.600,00	0,00
120160000071 - 80% Subvenció joves ocupació. Incentius.	48.000,00	0,00	0,00	48.000,00	48.000,00	0,00
120160000072 - 80% Subvenció joves ocupació. Formació alumnes ESO.	7.200,00	0,00	0,00	7.200,00	7.200,00	0,00



TRANSFERÈNCIES I SUBVENCIONS REBUDES

EXERCICI 2016

CARACTERÍSTIQUES	IMPORT REBUT		IMPORT REINTEGRABLE	IMPORT NO REINTEGRABLE	QUANTITAT IMPUTADA A RESULTATS	
	EXERCICI 2016	EXERCICIS ANTERIORS			EXERCICI 2016	EXERCICIS ANTERIORS
120160000073 - 80% Subvenció joves ocupació. Promoció participació	8.000,00	0,00	0,00	8.000,00	8.000,00	0,00
120160000074 - 80% Subvenció joves ocupació. Tutorització.	144.000,00	0,00	0,00	144.000,00	144.000,00	0,00
120160000075 - 80% Subvenció joves ocupació. Formació	118.508,00	0,00	0,00	118.508,00	118.508,00	0,00
120160000079 - Transferències Ensenyament Escola	41.735,04	0,00	0,00	41.735,04	41.735,04	0,00
120160000086 - Beques Escola Jardineria Departament	987,00	0,00	0,00	987,00	987,00	0,00
120160000088 - Subvenció salaris CET.	10.669,46	0,00	0,00	10.669,46	10.669,46	0,00
120160000091 - Ingressos Ensenyament Escola Jardineria.	41.371,18	0,00	0,00	41.371,18	41.371,18	0,00
120160000092 - 80% Subvenció Treball i Formació RMI 2015-2016.	241.760,26	0,00	0,00	241.760,26	241.760,26	0,00
120160000110 - Reconeixement DR Ajuntament Lleida.	2.617.214,00	0,00	0,00	2.617.214,00	2.617.214,00	0,00



TRANSFERÈNCIES I SUBVENCIONS REBUDES

EXERCICI 2016

CARACTERÍSTIQUES	IMPORT REBUT		IMPORT REINTEGRABLE	IMPORT NO REINTEGRABLE	QUANTITAT IMPUTADA A RESULTATS	
	EXERCICI 2016	EXERCICIS ANTERIORS			EXERCICI 2016	EXERCICIS ANTERIORS
120160000132 - Aplicació ingrés AODL Marta Pujol.	21.636,44	0,00	0,00	21.636,44	21.636,44	0,00
120160000133 - Aplicació ingrés 1a fase CO 2015-2016.	157.824,00	0,00	0,00	157.824,00	157.824,00	0,00
120160000134 - Aplicació ingrés Dispositiu TB Noguerola.	90.060,10	0,00	0,00	90.060,10	90.060,10	0,00
120160000135 - Aplicació ingrés Dispositiu TB Mariola.	48.504,91	0,00	0,00	48.504,91	48.504,91	0,00
120160000136 - Aplicació ingrés Dispositiu TB Centre Històric	1.210,79	0,00	0,00	1.210,79	1.210,79	0,00
120160000137 - Aplicació ingrés Dispositiu TB Centre Històric	96.133,71	0,00	0,00	96.133,71	96.133,71	0,00
120160000138 - Aplicació ingrés Dispositiu TB Joves.	34.818,82	0,00	0,00	34.818,82	34.818,82	0,00
120160000139 - Aplicació ingrés Dispositiu TB Gènere.	59.714,94	0,00	0,00	59.714,94	59.714,94	0,00
120160000140 - Aplicació ingrés TB AODL Mireia Aldabo	21.636,44	0,00	0,00	21.636,44	21.636,44	0,00



TRANSFERÈNCIES I SUBVENCIONS REBUDES

EXERCICI 2016

CARACTERÍSTIQUES	IMPORT REBUT		IMPORT REINTEGRABLE	IMPORT NO REINTEGRABLE	QUANTITAT IMPUTADA A RESULTATS	
	EXERCICI 2016	EXERCICIS ANTERIORS			EXERCICI 2016	EXERCICIS ANTERIORS
120160000141 - Aplicació ingrés Pla Ocupació TB Agent Acollida	11.543,66	0,00	0,00	11.543,66	11.543,66	0,00
120160000142 - Aplicació ingrés TB Pla Ocupació TB Integrador Social.	9.064,37	0,00	0,00	9.064,37	9.064,37	0,00
120160000158 - Transferència Ensenyament Escola Jardineria.	41.371,18	0,00	0,00	41.371,18	41.371,18	0,00
120160000159 - Transferències Ensenyament Escola	41.371,18	0,00	0,00	41.371,18	41.371,18	0,00
120160000160 - Ingrés beca d'ensenyament Irene Gonzalez Pujol.	679,00	0,00	0,00	679,00	679,00	0,00
120160000161 - Ingrés beca d'Ensenyament Pedro Bernardo Bellot Bravo.	987,00	0,00	0,00	987,00	987,00	0,00
120160000184 - Transferències beques Ensenyament.	2.388,00	0,00	0,00	2.388,00	2.388,00	0,00
120160000208 - Transferències Ensenyament Escola	43.980,58	0,00	0,00	43.980,58	43.980,58	0,00
120160000209 - 80% Subvenció Programa Ocupacional Espais Recerca	59.840,00	0,00	0,00	59.840,00	59.840,00	0,00



TRANSFERÈNCIES I SUBVENCIONS REBUDES

EXERCICI 2016

CARACTERÍSTIQUES	IMPORT REBUT		IMPORT REINTEGRABLE	IMPORT NO REINTEGRABLE	QUANTITAT IMPUTADA A RESULTATS	
	EXERCICI 2016	EXERCICIS ANTERIORS			EXERCICI 2016	EXERCICIS ANTERIORS
120160000210 - Transferència corrent Diputació.	38.744,30	0,00	0,00	38.744,30	38.744,30	0,00
120160000259 - Transferències Ensenyament Escola	41.371,18	0,00	0,00	41.371,18	41.371,18	0,00
120160000277 - Transferència Ensenyament Escola Jardineria.	21.026,85	0,00	0,00	21.026,85	21.026,85	0,00
120160000278 - Transferències Ensenyament Escola	21.026,85	0,00	0,00	21.026,85	21.026,85	0,00
120160000283 - Transferències Generalitat Salaris CET.	14.389,43	0,00	0,00	14.389,43	14.389,43	0,00
120160000284 - Transferències Generalitat Salaris CET.	14.585,99	0,00	0,00	14.585,99	14.585,99	0,00
120160000285 - Transferències Generalitat Salaris CET.	14.250,47	0,00	0,00	14.250,47	14.250,47	0,00
120160000288 - Transferències beques Ensenyament Generalitat.	308,00	0,00	0,00	308,00	308,00	0,00
120160000304 - Transferències Generalitat Salaris CET.	14.917,20	0,00	0,00	14.917,20	14.917,20	0,00



TRANSFERÈNCIES I SUBVENCIONS REBUDES

EXERCICI 2016

CARACTERÍSTIQUES	IMPORT REBUT		IMPORT REINTEGRABLE	IMPORT NO REINTEGRABLE	QUANTITAT IMPUTADA A RESULTATS	
	EXERCICI 2016	EXERCICIS ANTERIORS			EXERCICI 2016	EXERCICIS ANTERIORS
120160000334 - Transferències USAPS CET.	11.478,24	0,00	0,00	11.478,24	11.478,24	0,00
120160000351 - Subvenció salaris CET,	14.902,67	0,00	0,00	14.902,67	14.902,67	0,00
120160000356 - Subvenció Ensenyament Escola Jardineria.	21.026,85	0,00	0,00	21.026,85	21.026,85	0,00
120160000357 - Subvenció Ensenyament Escola Jardineria.	21.026,85	0,00	0,00	21.026,85	21.026,85	0,00
120160000372 - Subvenció Salaris CET	31.198,72	0,00	0,00	31.198,72	31.198,72	0,00
120160000380 - 80% Transferencias CO 2a fase.	245.942,40	0,00	0,00	245.942,40	245.942,40	0,00
120160000381 - Ingres parcial FOAP 60%	17.701,20	0,00	0,00	17.701,20	17.701,20	0,00
120160000382 - Ingres parcial FOAP 60%	25.074,00	0,00	0,00	25.074,00	25.074,00	0,00
120160000383 - Ingres parcial FOAP 60%	7.203,60	0,00	0,00	7.203,60	7.203,60	0,00

TRANSFERÈNCIES I SUBVENCIONS REBUDES

EXERCICI 2016

CARACTERÍSTIQUES	IMPORT REBUT		IMPORT REINTEGRABLE	IMPORT NO REINTEGRABLE	QUANTITAT IMPUTADA A RESULTATS	
	EXERCICI 2016	EXERCICIS ANTERIORS			EXERCICI 2016	EXERCICIS ANTERIORS
120160000384 - Ingrés Integrals (50%)	86.231,60	0,00	0,00	86.231,60	86.231,60	0,00
120160000412 - Ingressos USAPS CET	11.478,24	0,00	0,00	11.478,24	11.478,24	0,00
120160000413 - Transferències USAPS CET.	10.490,58	0,00	0,00	10.490,58	10.490,58	0,00
120160000414 - Transferències Ensenyament Escola	21.026,83	0,00	0,00	21.026,83	21.026,83	0,00
120160000426 - Subvenció USAP CET.	11.478,24	0,00	0,00	11.478,24	11.478,24	0,00
120160000445 - Transferències USAPS CET.	19.820,57	0,00	0,00	19.820,57	19.820,57	0,00
120160000446 - Transferències salaris CET.	30.258,35	0,00	0,00	30.258,35	30.258,35	0,00
120160000448 - Transferències USAP CET.	9.927,83	0,00	0,00	9.927,83	9.927,83	0,00
120160000449 - Transferències USAP CET.	9.927,83	0,00	0,00	9.927,83	9.927,83	0,00

TRANSFERÈNCIES I SUBVENCIONS REBUDES

EXERCICI 2016

CARACTERÍSTIQUES	IMPORT REBUT		IMPORT REINTEGRABLE	IMPORT NO REINTEGRABLE	QUANTITAT IMPUTADA A RESULTATS	
	EXERCICI 2016	EXERCICIS ANTERIORS			EXERCICI 2016	EXERCICIS ANTERIORS
120160000450 - Transferències Generalitat Salaris CET.	15.132,00	0,00	0,00	15.132,00	15.132,00	0,00
120160000457 - Transferències USAP CET.	13,11	0,00	0,00	13,11	13,11	0,00
120160000461 - Transferències USAP CET.	11.478,24	0,00	0,00	11.478,24	11.478,24	0,00
120160000465 - Transferències corrents Diputació.	1.101,90	0,00	0,00	1.101,90	1.101,90	0,00
120160000475 - Transferències Generalitat Ensenyament.	6.104,53	0,00	0,00	6.104,53	6.104,53	0,00
120160000479 - Transferència corrent Diputació.	2.571,10	0,00	0,00	2.571,10	2.571,10	0,00
120160000480 - Transferències corrents Consell Comarcal.	4.828,30	0,00	0,00	4.828,30	4.828,30	0,00
120160000482 - Ingressos salaris CET.	5.689,00	0,00	0,00	5.689,00	5.689,00	0,00
120160000483 - Transferències corrents USAPS.	10.041,00	0,00	0,00	10.041,00	10.041,00	0,00

TRANSFERÈNCIES I SUBVENCIONS REBUDES

EXERCICI 2016

CARACTERÍSTIQUES	IMPORT REBUT		IMPORT REINTEGRABLE	IMPORT NO REINTEGRABLE	QUANTITAT IMPUTADA A RESULTATS	
	EXERCICI 2016	EXERCICIS ANTERIORS			EXERCICI 2016	EXERCICIS ANTERIORS
120160000513 - Reconeixement DR.	27.045,55	0,00	0,00	27.045,55	27.045,55	0,00
120160000514 - Reconeixement DR.	104.400,00	0,00	0,00	104.400,00	104.400,00	0,00
120160000515 - Reconeixement DR.	81.200,00	0,00	0,00	81.200,00	81.200,00	0,00
120160000516 - Reconeixement DR.	69.600,00	0,00	0,00	69.600,00	69.600,00	0,00
120160000518 - Reconeixement DR.	5.409,11	0,00	0,00	5.409,11	5.409,11	0,00
120160000521 - Reconeixement DR.	14.959,98	0,00	0,00	14.959,98	14.959,98	0,00
120160000523 - Reconeixement DR.	5.409,11	0,00	0,00	5.409,11	5.409,11	0,00
120160000524 - Reconeixement DR.	2.231,55	0,00	0,00	2.231,55	2.231,55	0,00
120160000525 - Reconeixement DR.	2.885,92	0,00	0,00	2.885,92	2.885,92	0,00
120160000526 - Reconeixement DR.	7.129,02	0,00	0,00	7.129,02	7.129,02	0,00



TRANSFERÈNCIES I SUBVENCIONS REBUDES

EXERCICI 2016

CARACTERÍSTIQUES	IMPORT REBUT		IMPORT REINTEGRABLE	IMPORT NO REINTEGRABLE	QUANTITAT IMPUTADA A RESULTATS	
	EXERCICI 2016	EXERCICIS ANTERIORS			EXERCICI 2016	EXERCICIS ANTERIORS
120160000527 - Reconeixement DR.	14.908,73	0,00	0,00	14.908,73	14.908,73	0,00
120160000528 - Reconeixement DR.	21.324,61	0,00	0,00	21.324,61	21.324,61	0,00
120160000529 - Reconeixement DR.	24.296,13	0,00	0,00	24.296,13	24.296,13	0,00
120160000530 - Reconeixement DR.	10.600,79	0,00	0,00	10.600,79	10.600,79	0,00
120160000532 - Reconeixement DR.	2.000,00	0,00	0,00	2.000,00	2.000,00	0,00
120160000533 - Reconeixement DR.	91.135,44	0,00	0,00	91.135,44	91.135,44	0,00
120160000544 - Reconeixement DR.	49.187,67	0,00	0,00	49.187,67	49.187,67	0,00
120160000545 - Reconeixement DR.	37.151,35	0,00	0,00	37.151,35	37.151,35	0,00
120160000546 - Reconeixement DR.	36.000,00	0,00	0,00	36.000,00	36.000,00	0,00
120160000547 - Reconeixement DR.	59.153,68	0,00	0,00	59.153,68	59.153,68	0,00



TRANSFERÈNCIES I SUBVENCIONS REBUDES

EXERCICI 2016

CARACTERÍSTIQUES	IMPORT REBUT		IMPORT REINTEGRABLE	IMPORT NO REINTEGRABLE	QUANTITAT IMPUTADA A RESULTATS	
	EXERCICI 2016	EXERCICIS ANTERIORS			EXERCICI 2016	EXERCICIS ANTERIORS
120160000007 - Devolució requeriment SOC Exp.: XPOC/2010/2751	-1.856,06	0,00	0,00	-1.856,06	-1.856,06	0,00
120160000118 - Devolució Treballs als Barris. Exp: LLB-033/13-52-01	-400,80	0,00	0,00	-400,80	-400,80	0,00
120160000120 - Devolució Treballs als Barris. Exp LLB-033/13-21-03	-345,29	0,00	0,00	-345,29	-345,29	0,00
120160000122 - Devolució Treballs als Barris. Exp. LLB-033/13-21-01	-556,39	0,00	0,00	-556,39	-556,39	0,00
120160000124 - Devolució Treballs als Barris. Exp. LLB-033/13-21-04	-812,13	0,00	0,00	-812,13	-812,13	0,00
120160000126 - Devolució Treballs als Barris. Exp. LLB-033/13-43-01	-1.783,51	0,00	0,00	-1.783,51	-1.783,51	0,00
120160000128 - Devolució Treballs als Barris. Exp. LLB-033/13-51-01	-558,70	0,00	0,00	-558,70	-558,70	0,00
120160000130 - Devolució Treballs als Barris. Exp. LLB-033/13-51-02	-675,12	0,00	0,00	-675,12	-675,12	0,00
120160000204 - Devolució programa ocupacional Aturats Llarga Durada.	-9.336,17	0,00	0,00	-9.336,17	-9.336,17	0,00



TRANSFERÈNCIES I SUBVENCIONS REBUDES

EXERCICI 2016

CARACTERÍSTIQUES	IMPORT REBUT		IMPORT REINTEGRABLE	IMPORT NO REINTEGRABLE	QUANTITAT IMPUTADA A RESULTATS	
	EXERCICI 2016	EXERCICIS ANTERIORS			EXERCICI 2016	EXERCICIS ANTERIORS
TOTAL	5.802.707,05	0,00	0,00	5.802.707,05	5.802.707,05	0,00



TRANSFERÈNCIES I SUBVENCIONS CONCEDIDES

CARACTERÍSTIQUES	NIF DEL PERCEPTOR	DENOMINACIÓ DEL PERCEPTOR	IMPORT	FINALITAT	REINTEGRAMENTS
FRA. INCENTIU MES FEBRER CURS MAGATZEM JPO			150,00	Varios	0,00
FRA. INCENTIU MES FEBRER CURS MAGATZEM JPO			150,00	Varios	0,00
FRA. INCENTIU MES FEBRER CURS MAGATZEM JPO			150,00	Varios	0,00
FRA. INCENTIU MES FEBRER CURS MAGATZEM JPO			150,00	Varios	0,00
FRA. INCENTIU MES FEBRER CURS MAGATZEM JPO			150,00	Varios	0,00
FRA. INCENTIU MES FEBRER CURS MAGATZEM JPO			150,00	Varios	0,00
FRA. INCENTIU MES FEBRER CURS MAGATZEM JPO			150,00	Varios	0,00
FRA. INCENTIU MES FEBRER CURS MAGATZEM JPO			150,00	Varios	0,00
FRA. INCENTIU MES FEBRER CURS MAGATZEM JPO			150,00	Varios	0,00
FRA. INCENTIU MES FEBRER CURS MAGATZEM			150,00	Varios	0,00
FRA. INCENTIU MES FEBRER CURS MAGATZEM			150,00	Varios	0,00



TRANSFERÈNCIES I SUBVENCIONS CONCEDIDES

CARACTERÍSTIQUES	NIF DEL PERCEPTOR	DENOMINACIÓ DEL PERCEPTOR	IMPORT	FINALITAT	REINTEGRAMENTS
FRA. INCENTIU MES FEBRER CURS COMERÇ			150,00	Varios	0,00
FRA. INCENTIU MES FEBRER CURS COMERÇ			150,00	Varios	0,00
FRA. INCENTIU MES FEBRER CURS COMERÇ			150,00	Varios	0,00
FRA. INCENTIU MES FEBRER CURS COMERÇ			150,00	Varios	0,00
FRA. INCENTIU MES FEBRER CURS COMERÇ			150,00	Varios	0,00
FRA. INCENTIU MES FEBRER CURS COMERÇ			150,00	Varios	0,00
FRA. INCENTIU MES FEBRER CURS COMERÇ			150,00	Varios	0,00
FRA. INCENTIU MES FEBRER CURS COMERÇ			150,00	Varios	0,00
FRA. INCENTIU MES FEBRER CURS COMERÇ			150,00	Varios	0,00
FRA. INCENTIU JOVES MES MARÇ CURS PALETERIA			150,00	Varios	0,00
FRA. INCENTIU JOVES MES MARÇ CURS PALETERIA			150,00	Varios	0,00

TRANSFERÈNCIES I SUBVENCIONS CONCEDIDES

CARACTERÍSTIQUES	NIF DEL PERCEPTOR	DENOMINACIÓ DEL PERCEPTOR	IMPORT	FINALITAT	REINTEGRAMENTS
FRA. INCENTIU Joves MES MARÇ CURS PALETERIA			150,00	Varios	0,00
FRA. INCENTIU Joves MES MARÇ CURS PALETERIA			150,00	Varios	0,00
FRA. INCENTIU Joves MES MARÇ CURS PALETERIA			150,00	Varios	0,00
FRA. INCENTIU Joves MES MARÇ CURS PALETERIA			150,00	Varios	0,00
FRA. INCENTIU Joves MES MARÇ CURS PALETERIA			150,00	Varios	0,00
FRA. INCENTIU Joves MES MARÇ CURS PALETERIA			150,00	Varios	0,00
FRA. INCENTIU Joves MES MARÇ CURS PALETERIA			150,00	Varios	0,00
FRA. INCENTIU Joves MES MARÇ CURS PALETERIA			150,00	Varios	0,00
FRA. INCENTIU Joves PER L'OCUPACIÓ MES DE MARÇ CURS PERRUQUERIA			150,00	Varios	0,00
FRA. INCENTIU Joves PER L'OCUPACIÓ MES DE MARÇ CURS PERRUQUERIA			150,00	Varios	0,00
FRA. INCENTIU Joves PER L'OCUPACIÓ MES DE MARÇ CURS PERRUQUERIA			150,00	Varios	0,00



TRANSFERÈNCIES I SUBVENCIONS CONCEDIDES

CARACTERÍSTIQUES	NIF DEL PERCEPTOR	DENOMINACIÓ DEL PERCEPTOR	IMPORT	FINALITAT	REINTEGRAMENTS
FRA. INCENTIU Joves per l'ocupació mes març curs administratiu			150,00	Varios	0,00
FRA. INCENTIU Joves per l'ocupació mes març curs administratiu			150,00	Varios	0,00
FRA. INCENTIU Joves per l'ocupació mes març curs administratiu			150,00	Varios	0,00
FRA. INCENTIU Joves per l'ocupació mes març curs administratiu			150,00	Varios	0,00
FRA. INCENTIU Joves per l'ocupació mes març curs administratiu			150,00	Varios	0,00
FRA. INCENTIU Joves per l'ocupació mes març curs administratiu			150,00	Varios	0,00
FRA. INCENTIU Joves per l'ocupació mes març curs administratiu			150,00	Varios	0,00
FRA. INCENTIU mes març curs rest. bar I			150,00	Varios	0,00
FRA. INCENTIU mes març curs rest. bar I			150,00	Varios	0,00
FRA. INCENTIU mes març curs rest. bar I			150,00	Varios	0,00
FRA. INCENTIU mes març curs rest. bar I			150,00	Varios	0,00

TRANSFERÈNCIES I SUBVENCIONS CONCEDIDES

CARACTERÍSTIQUES	NIF DEL PERCEPTOR	DENOMINACIÓ DEL PERCEPTOR	IMPORT	FINALITAT	REINTEGRAMENTS
FRA. INCENTIU MES MARÇ CURS REST. BAR I			150,00	Varios	0,00
FRA. INCENTIU MES MARÇ CURS REST. BAR I			150,00	Varios	0,00
FRA. INCENTIU MES MARÇ CURS REST. BAR I			150,00	Varios	0,00
FRA. INCENTIU MES MARÇ CURS REST. BAR I			150,00	Varios	0,00
FRA. INCENTIU MES MARÇ CURS REST. BAR I			150,00	Varios	0,00
FRA. INCENTIU MES MARÇ CURS REST. BAR I			150,00	Varios	0,00
FRA. INCENTIU MES MARÇ CURS REST. BAR I			150,00	Varios	0,00
FRA. INCENTIOUS JOVES PER L'OCUPACIÓ MES MARÇ CURS MAGATZEM			150,00	Varios	0,00
FRA. INCENTIOUS JOVES PER L'OCUPACIÓ MES MARÇ CURS MAGATZEM			150,00	Varios	0,00
FRA. INCENTIOUS JOVES PER L'OCUPACIÓ MES MARÇ CURS MAGATZEM			150,00	Varios	0,00
FRA. INCENTIOUS JOVES PER L'OCUPACIÓ MES MARÇ CURS MAGATZEM			150,00	Varios	0,00



TRANSFERÈNCIES I SUBVENCIONS CONCEDIDES

CARACTERÍSTIQUES	NIF DEL PERCEPTOR	DENOMINACIÓ DEL PERCEPTOR	IMPORT	FINALITAT	REINTEGRAMENTS
FRA. INCENTIOUS JOVES PER L'OCUPACIÓ MES MARÇ CURS MAGATZEM			150,00	Varios	0,00
FRA. INCENTIOUS JOVES PER L'OCUPACIÓ MES MARÇ CURS MAGATZEM			150,00	Varios	0,00
FRA. INCENTIOUS JOVES PER L'OCUPACIÓ MES MARÇ CURS MAGATZEM			150,00	Varios	0,00
FRA. INCENTIOUS JOVES PER L'OCUPACIÓ MES MARÇ CURS MAGATZEM			150,00	Varios	0,00
FRA. INCENTIOUS JOVES PER L'OCUPACIÓ MES MARÇ CURS MAGATZEM			150,00	Varios	0,00
FRA. INCENTIOUS JOVES PER L'OCUPACIÓ MES MARÇ CURS MAGATZEM			150,00	Varios	0,00
FRA. INCENTIOUS JOVES PER L'OCUPACIÓ MES MARÇ CURS MAGATZEM			150,00	Varios	0,00
FRA. INCENTIOUS JOVES PER L'OCUPACIÓ MES MARÇ CURS MAGATZEM			150,00	Varios	0,00
FRA. INCENTIOUS JOVES PER L'OCUPACIÓ MES MARÇ CURS MAGATZEM			150,00	Varios	0,00
FRA. INCENTIOUS JOVES PER L'OCUPACIÓ MES MARÇ CURS MAGATZEM			150,00	Varios	0,00
FRA. INCENTIOUS JOVES PER L'OCUPACIÓ MES MARÇ CURS MAGATZEM			150,00	Varios	0,00
FRA. INCENTIOUS JOVES PER L'OCUPACIÓ MES MARÇ CURS COMERÇ			150,00	Varios	0,00



TRANSFERÈNCIES I SUBVENCIONS CONCEDIDES

CARACTERÍSTIQUES	NIF DEL PERCEPTOR	DENOMINACIÓ DEL PERCEPTOR	IMPORT	FINALITAT	REINTEGRAMENTS
FRA. INCENTIUUS JOVES PER L'OCUPACIÓ MES D'ABRIL CURS ADMINISTRATIVES			150,00	Varios	0,00
FRA. INCENTIUUS JOVES PER L'OCUPACIÓ MES D'ABRIL CURS ADMINISTRATIVES			150,00	Varios	0,00
FRA. INCENTIUUS JOVES PER L'OCUPACIÓ MES D'ABRIL CUS D'ESTETICA			150,00	Varios	0,00
FRA. INCENTIUUS JOVES PER L'OCUPACIÓ MES D'ABRIL CUS D'ESTETICA			150,00	Varios	0,00
FRA. INCENTIUUS JOVES PER L'OCUPACIÓ MES D'ABRIL CUS D'ESTETICA			150,00	Varios	0,00
FRA. INCENTIUUS JOVES PER L'OCUPACIÓ MES D'ABRIL CUS D'ESTETICA			150,00	Varios	0,00
FRA. INCENTIUUS JOVES PER L'OCUPACIÓ MES D'ABRIL CUS D'ESTETICA			150,00	Varios	0,00
FRA. INCENTIUUS JOVES PER L'OCUPACIÓ MES D'ABRIL CUS D'ESTETICA			150,00	Varios	0,00
FRA. INCENTIUUS JOVES PER L'OCUPACIÓ MES D'ABRIL CURS D'ESTETICA			150,00	Varios	0,00
N.FACT: APORTACIÓ INFORM 2016.			3.500,00	Varios	0,00
FRA. INCENTIUUS JOVES OCUPACIÓ MES D'ABRIL CURS MAGATZEM			150,00	Varios	0,00

TRANSFERÈNCIES I SUBVENCIONS CONCEDIDES

CARACTERÍSTIQUES	NIF DEL PERCEPTOR	DENOMINACIÓ DEL PERCEPTOR	IMPORT	FINALITAT	REINTEGRAMENTS
FRA. INCENTIU Joves ocupació mes d'abril curs Magatzem			150,00	Varios	0,00
FRA. INCENTIU Joves ocupació mes d'abril curs Magatzem			150,00	Varios	0,00
FRA. INCENTIU Joves ocupació mes d'abril curs Magatzem			150,00	Varios	0,00
FRA. INCENTIU Joves ocupació mes d'abril curs Magatzem			150,00	Varios	0,00
FRA. INCENTIU Joves ocupació mes d'abril curs Magatzem			150,00	Varios	0,00
FRA. INCENTIU Joves ocupació mes d'abril curs Magatzem			150,00	Varios	0,00
FRA. INCENTIU Joves ocupació mes d'abril curs Magatzem			150,00	Varios	0,00
FRA. INCENTIU Joves ocupació mes d'abril curs Magatzem			150,00	Varios	0,00
FRA. INCENTIU Joves ocupació mes d'abril curs Magatzem			150,00	Varios	0,00
FRA. INCENTIU Joves ocupació mes d'abril curs Magatzem			150,00	Varios	0,00
FRA. INCENTIU Joves per l'ocupació mes d'abril curs Comerç			150,00	Varios	0,00



TRANSFERÈNCIES I SUBVENCIONS CONCEDIDES

CARACTERÍSTIQUES	NIF DEL PERCEPTOR	DENOMINACIÓ DEL PERCEPTOR	IMPORT	FINALITAT	REINTEGRAMENTS
FRA. INCENTIU Joves per l'ocupació mes d'abril curs comerç			150,00	Varios	0,00
FRA. INCENTIU Joves per l'ocupació mes d'abril curs Perruqueria			150,00	Varios	0,00
FRA. INCENTIU Joves per l'ocupació mes d'abril curs Perruqueria			150,00	Varios	0,00
FRA. INCENTIU Joves per l'ocupació mes d'abril curs Perruqueria			150,00	Varios	0,00
FRA. INCENTIU Joves per l'ocupació mes d'abril curs Perruqueria			150,00	Varios	0,00
FRA. INCENTIU Joves per l'ocupació mes d'abril curs Perruqueria			150,00	Varios	0,00
FRA. INCENTIU Joves per l'ocupació mes d'abril curs Perruqueria			150,00	Varios	0,00
FRA. INCENTIU Joves per l'ocupació mes d'abril curs Perruqueria			150,00	Varios	0,00
FRA. INCENTIU Joves per l'ocupació mes d'abril curs Perruqueria			150,00	Varios	0,00
FRA. INCENTIU Joves per l'ocupació mes d'abril curs Perruqueria			150,00	Varios	0,00
FRA. INCENTIU Joves per l'ocupació mes d'abril curs Rest. Bar I			150,00	Varios	0,00

TRANSFERÈNCIES I SUBVENCIONS CONCEDIDES

CARACTERÍSTIQUES	NIF DEL PERCEPTOR	DENOMINACIÓ DEL PERCEPTOR	IMPORT	FINALITAT	REINTEGRAMENTS
FRA. INCENTIU JOVES PER L'OCUPACIÓ MES D'ABRIL CURS REST. BAR II			150,00	Varios	0,00
FRA. INCENTIU JOVES PER L'OCUPACIÓ MES D'ABRIL CURS REST. BAR II			150,00	Varios	0,00
FRA. INCENTIU JOVES PER L'OCUPACIÓ MES D'ABRIL CURS REST. BAR II			150,00	Varios	0,00
FRA. INCENTIU JOVES PER L'OCUPACIÓ MES D'ABRIL CURS REST. BAR II			150,00	Varios	0,00
FRA. INCENTIU JOVES PER L'OCUPACIÓ MES D'ABRIL CURS REST. BAR II			150,00	Varios	0,00
FRA. INCENTIU JOVES PER L'OCUPACIÓ MES D'ABRIL CURS REST. BAR II			150,00	Varios	0,00
FRA. INCENTIU JOVES PER L'OCUPACIÓ MES D'ABRIL CURS REST. BAR I			150,00	Varios	0,00
FRA. INCENTIU JOVES PER L'OCUPACIÓ MES D'ABRIL CURS REST. BAR II			150,00	Varios	0,00
FRA. INCENTIU JOVES PER L'OCUPACIÓ MES DE MAIG CURS PALETERIA			150,00	Varios	0,00
FRA. INCENTIU JOVES PER L'OCUPACIÓ MES DE MAIG CURS PALETERIA			150,00	Varios	0,00
FRA. INCENTIU JOVES PER L'OCUPACIÓ MES DE MAIG CURS PALETERIA			150,00	Varios	0,00



TRANSFERÈNCIES I SUBVENCIONS CONCEDIDES

CARACTERÍSTIQUES	NIF DEL PERCEPTOR	DENOMINACIÓ DEL PERCEPTOR	IMPORT	FINALITAT	REINTEGRAMENTS
FRA. INCNETIUS JOVES PER L'OCUPACIÓ MES MAIG CURS D'ESTETICA			150,00	Varios	0,00
INCENTIUS JOVES PER L'OCUPACIÓ MES MAIG CURS PERRUQUERIA			150,00	Varios	0,00
INCENTIUS JOVES PER L'OCUPACIÓ MES MAIG CURS PERRUQUERIA			150,00	Varios	0,00
FRA. INCENTIUS JOVES PER L'OCUPACIÓ MES MAIG CURS PERRUQUERIA			150,00	Varios	0,00
FRA. INCENTIUS JOVES PER L'OCUPACIÓ MES MAIG CURS PERRUQUERIA			150,00	Varios	0,00
FRA. INCENTIUS JOVES PER L'OCUPACIÓ MES MAIG CURS PERRUQUERIA			150,00	Varios	0,00
FRA. INCENTIUS JOVES PER L'OCUPACIÓ MES MAIG CURS PERRUQUERIA			150,00	Varios	0,00
FRA. INCENTIUS JOVES PER L'OCUPACIÓ MES MAIG CURS PERRUQUERIA			150,00	Varios	0,00
FRA. INCENTIUS JOVES PER L'OCUPACIÓ MES MAIG CURS PERRUQUERIA			150,00	Varios	0,00
FRA. INCENTIUS JOVES PER L'OCUPACIÓ MES MAIG CURS PERRUQUERIA			150,00	Varios	0,00
FRA. INCENTIUS JOVES PER L'OCUPACIÓ MES MAIG CURS PERRUQUERIA			150,00	Varios	0,00
FRA. INCENTIUS JOVES PER L'OCUPACIÓ MES MAIG CURS COMERÇ			150,00	Varios	0,00



TRANSFERÈNCIES I SUBVENCIONS CONCEDIDES

CARACTERÍSTIQUES	NIF DEL PERCEPTOR	DENOMINACIÓ DEL PERCEPTOR	IMPORT	FINALITAT	REINTEGRAMENTS
FRA. INCENTIU Joves per l'ocupació mes maig curs comerç			150,00	Varios	0,00
FRA. INCENTIU Joves per l'ocupació mes maig curs comerç			150,00	Varios	0,00
FRA. INCENTIU Joves per l'ocupació mes maig curs comerç			150,00	Varios	0,00
FRA. INCENTIU Joves per l'ocupació mes maig curs comerç			150,00	Varios	0,00
FRA. INCENTIU Joves per l'ocupació mes maig curs comerç			150,00	Varios	0,00
FRA. INCENTIU Joves per l'ocupació mes maig curs comerç			150,00	Varios	0,00
FRA. INCENTIU Joves per l'ocupació mes maig curs comerç			150,00	Varios	0,00
INCENTIU Joves per l'ocupació mes maig curs rest. bar II			150,00	Varios	0,00
INCENTIU Joves per l'ocupació mes maig curs rest. bar II			150,00	Varios	0,00
INCENTIU Joves per l'ocupació mes maig curs rest. bar II			150,00	Varios	0,00
INCENTIU Joves per l'ocupació mes maig curs rest. bar II			150,00	Varios	0,00

TRANSFERÈNCIES I SUBVENCIONS CONCEDIDES

CARACTERÍSTIQUES	NIF DEL PERCEPTOR	DENOMINACIÓ DEL PERCEPTOR	IMPORT	FINALITAT	REINTEGRAMENTS
INCENTIUS JOVES PER L'OCUPACIÓ MES MAIG CURS REST. BAR II			150,00	Varios	0,00
INCENTIUS JOVES PER L'OCUPACIÓ MES MAIG CURS REST. BAR II			150,00	Varios	0,00
INCENTIUS JOVES PER L'OCUPACIÓ MES MAIG CURS REST. BAR II			150,00	Varios	0,00
INCENTIUS JOVES PER L'OCUPACIÓ MES MAIG CURS REST. BAR II			150,00	Varios	0,00
INCENTIUS JOVES PER L'OCUPACIÓ MES MAIG CURS REST. BAR II			150,00	Varios	0,00
INCENTIUS JOVES PER L'OCUPACIÓ MES MAIG CURS REST. BAR II			150,00	Varios	0,00
INCENTIUS JOVES PER L'OCUPACIÓ MES MAIG CURS REST. BAR II			150,00	Varios	0,00
INCENTIUS JOVES PER L'OCUPACIÓ MES MAIG CURS REST. BAR II			150,00	Varios	0,00
INCENTIUS JOVES PER L'OCUPACIÓ MES MAIG CURS REST. BAR II			150,00	Varios	0,00
FRA. INCENTIUS MES JUNY CURS REST, BAR II JOVES PER L'OCUPACIÓ			150,00	Varios	0,00
FRA. INCENTIUS MES JUNY CURS REST, BAR II JOVES PER L'OCUPACIÓ			150,00	Varios	0,00

TRANSFERÈNCIES I SUBVENCIONS CONCEDIDES

CARACTERÍSTIQUES	NIF DEL PERCEPTOR	DENOMINACIÓ DEL PERCEPTOR	IMPORT	FINALITAT	REINTEGRAMENTS
FRA. INCENTIU MES DE JUNY CURS PERRUQUERIA JOVES PER L'OCUPACIÓ			150,00	Varios	0,00
FRA. INCENTIU MES DE JUNY CURS PERRUQUERIA JOVES PER L'OCUPACIÓ			150,00	Varios	0,00
FRA. INCENTIU MES DE JUNY CURS PERRUQUERIA JOVES PER L'OCUPACIÓ			150,00	Varios	0,00
FRA. INCENTIU MES DE JUNY CURS PERRUQUERIA JOVES PER L'OCUPACIÓ			150,00	Varios	0,00
FRA. INCENTIU MES DE JUNY CURS PERRUQUERIA JOVES PER L'OCUPACIÓ			150,00	Varios	0,00
FRA. INCENTIU MES DE JUNY CURS PERRUQUERIA JOVES PER L'OCUPACIÓ			150,00	Varios	0,00
FRA. INCENTIU MES DE JUNY CURS PERRUQUERIA JOVES PER L'OCUPACIÓ			150,00	Varios	0,00
FRA. INCENTIU MES DE JUNY CURS PERRUQUERIA JOVES PER L'OCUPACIÓ			150,00	Varios	0,00
FRA. INCENTIU MES DE JUNY CURS PERRUQUERIA JOVES PER L'OCUPACIÓ			150,00	Varios	0,00
FAR. INCENTIU MES JUNY CURS ADMINISTRATIUS/VES JOVES PER L'OCUPACIÓ			150,00	Varios	0,00
FAR. INCENTIU MES JUNY CURS ADMINISTRATIUS/VES JOVES PER L'OCUPACIÓ			150,00	Varios	0,00
FAR. INCENTIU MES JUNY CURS ADMINISTRATIUS/VES JOVES PER L'OCUPACIÓ			150,00	Varios	0,00



TRANSFERÈNCIES I SUBVENCIONS CONCEDIDES

CARACTERÍSTIQUES	NIF DEL PERCEPTOR	DENOMINACIÓ DEL PERCEPTOR	IMPORT	FINALITAT	REINTEGRAMENTS
FAR. INCENTIU MES JUNY CURS ADMINISTRATIUS/VES JOVES PER L'OCUPACIÓ			150,00	Varios	0,00
FAR. INCENTIU MES JUNY CURS ADMINISTRATIUS/VES JOVES PER L'OCUPACIÓ			150,00	Varios	0,00
FAR. INCENTIU MES JUNY CURS ADMINISTRATIUS/VES JOVES PER L'OCUPACIÓ			150,00	Varios	0,00
FAR. INCENTIU MES JUNY CURS ADMINISTRATIUS/VES JOVES PER L'OCUPACIÓ			150,00	Varios	0,00
FAR. INCENTIU MES JUNY CURS ADMINISTRATIUS/VES JOVES PER L'OCUPACIÓ			150,00	Varios	0,00
FAR. INCENTIU MES JUNY CURS ADMINISTRATIUS/VES JOVES PER L'OCUPACIÓ			150,00	Varios	0,00
FRA. MATRICULA GES 2015-2016 JOVES PER L'OCUPACIÓ ESO			30,00	Varios	0,00
FRA. MATRICULA GES 2015-2016 JOVES PER L'OCUPACIÓ ESO			30,00	Varios	0,00
FRA. MATRICULA GES 2015-2016 JOVES PER L'OCUPACIÓ ESO			20,00	Varios	0,00
FRA. MATRICULA GES 2015-2016 JOVES PER L'OCUPACIÓ ESO			20,00	Varios	0,00
FRA. MATRICULA GES 2015-2016 JOVES PER L'OCUPACIÓ ESO			30,00	Varios	0,00



TRANSFERÈNCIES I SUBVENCIONS CONCEDIDES

CARACTERÍSTIQUES	NIF DEL PERCEPTOR	DENOMINACIÓ DEL PERCEPTOR	IMPORT	FINALITAT	REINTEGRAMENTS
N.FACT: TARDOR2017. ESTUDIS GES A DISTANCIA.	Q5856369C	INSTITUT OBERT DE CATALUNYA	330,60	Varios	0,00
FRA. 01/16 MATRICULA GES 2015-2016 JOVE SPER L'OCUPACIÓ			30,00	Varios	0,00
Subvenciones: 2016/2016/B/695402/000/ G25024522/ CONVENI COL-LABORACIO FIRA FP I TREBALL -IMO AJUNTAMENT	G25024522	FIRA DE LLEIDA	32.198,78	Varios	0,00
FRA. BECA MEC I AJUT CONSELL COMARCAL SEGRIA CURS 2015-2016			680,10	Varios	0,00
FRA. BECA MEC I AJUT CONSELL COMARCAL SEGRIA CURS 2015-2016			447,60	Varios	0,00
FRA. BECA MEC I AJUT CONSELL COMARCAL SEGRIA CURS 2015-2016			484,80	Varios	0,00
FRA. BECA MEC I AJUT CONSELL COMARCAL SEGRIA CURS 2015-2016			505,40	Varios	0,00
FRA. BECA MEC I AJUT CONSELL COMARCAL SEGRIA CURS 2015-2016	G25015751	ASSOCIACIÓ TALMA	61,60	Varios	0,00
FRA. BECA MEC I AJUT CONSELL COMARCAL SEGRIA CURS 2015-2016			697,20	Varios	0,00
FRA. BECA MEC I AJUT CONSELL COMARCAL SEGRIA CURS 2015-2016			586,00	Varios	0,00
FRA. BECA MEC I AJUT CONSELL COMARCAL SEGRIA CURS 2015-2016			440,20	Varios	0,00

TRANSFERÈNCIES I SUBVENCIONS CONCEDIDES

CARACTERÍSTIQUES	NIF DEL PERCEPTOR	DENOMINACIÓ DEL PERCEPTOR	IMPORT	FINALITAT	REINTEGRAMENTS
FRA. BECA MEC I AJUT CONSELL COMARCAL SEGRIA CURS 2015-2016			586,00	Varios	0,00
FRA. BECA MEC I AJUT CONSELL COMARCAL SEGRIA CURS 2015-2016			586,00	Varios	0,00
FRA. BECA MEC I AJUT CONSELL COMARCAL SEGRIA CURS 2015-2016			586,00	Varios	0,00
FRA. BECA MEC I AJUT CONSELL COMARCAL SEGRIA CURS 2015-2016			282,80	Varios	0,00
FRA. BECA MEC I AJUT CONSELL COMARCAL SEGRIA CURS 2015-2016			509,60	Varios	0,00
FRA. BECA MEC I AJUT CONSELL COMARCAL SEGRIA CURS 2015-2016			382,00	Varios	0,00
FRA. BECA MEC I AJUT CONSELL COMARCAL SEGRIA CURS 2015-2016			453,80	Varios	0,00
FRA. BECA MEC I AJUT CONSELL COMARCAL SEGRIA CURS 2015-2016			215,00	Varios	0,00
FRA. BECA MEC I AJUT CONSELL COMARCAL SEGRIA CURS 2015-2016			478,60	Varios	0,00
FRA. BECA MEC I AJUT CONSELL COMARCAL SEGRIA CURS 2015-2016			453,80	Varios	0,00
Subvenciones: 2016/2016/B/695404/000/ G39622360/ CONVENI COL·LABORACIO FUNDACION UCEIF	G39622360	FUNDACION DE LA UNIVERSIDAD DE CANTABRIA - UCEIF	5.000,00	Varios	0,00

**TRANSFERÈNCIES I SUBVENCIONS CONCEDIDES**

CARACTERÍSTIQUES	NIF DEL PERCEPTOR	DENOMINACIÓ DEL PERCEPTOR	IMPORT	FINALITAT	REINTEGRAMENTS
		TOTAL	94.925,88		



Provisions i contingències

EXERCICI 2016

EPÍGRAF BALANÇ	SALDO INICIAL PROVISIONS	AUGMENTS PROVISIONS	DISMINUCIONS PROVISIONS	SALDO FINAL PROVISIONS
Provisions a llarg termini	0,00	0,00	0,00	0,00
Provisions a curt termini	0,00	0,00	0,00	0,00

**Informació sobre el medi ambient**

EXERCICI 2016

Obligacions reconegudes en l'exercici amb càrrec a la Política de Despesa 17 'Medi Ambient'

GRUP DE PROGRAMES (MEDI AMBIENT)		
CODI	DESCRIPCIÓ	IMPORT
	TOTAL	



Data obtenció 27/04/2017

Pàg. 1

EXERCICI 2016

Beneficis fiscals per raons mediambientals en tributs propis

CODI ECONÒMIC	TRIBUT	IMPORT
	TOTAL	



Data obtenció 27/04/2017

Pàg. 1

EXERCICI 2016

Actius en estat venda

DESCRIPCIÓ ACTIUS EN ESTAT VENDA	IMPORT
TOTAL	



Data obtenció 27/04/2017

Exercici: 2016

19. PRESENTACIÓ PER ACTIVITATS DEL COMPTE DEL RESULTAT ECONÒMIC PATRIMONIAL

DESPESES		EJERCICIO 2016			EJERCICIO 2015			INGRESSOS	EJERCICIO 2016	EJERCICIO 2015
CODI GRUP DE PROGRAMES	DESCRIPCIÓ GRUP DE PROGRAMES	PRESSUPOSTARIS	NO PRESSUPOSTARIS	TOTAL	PRESSUPOSTARIS	NO PRESSUPOSTARIS	TOTAL			
000	AMORTITZACIÓ IMMOBILITZAT	0,00	286.294,56	286.294,56	0,00	283.115,41	0,00	Ingressos de gestió ordinària	5.871.711,82	5.087.108,47
002	PÈRDUES PER DETERIORAMENT	0,00	43.985,91	43.985,91	0,00	44.823,84	0,00	Ingressos financers		11,60
241	FOMENT DE L'OCUPACIÓ.	5.140.186,57	0,00	5.140.186,57	4.817.937,81	0,00	0,00	ALTRES INGRESSOS	44.823,84	27.830,71
324	FUNCIONAMENT DE CENTRES DOCENTS D'ENSENYAMENT SECUNDARI	474.860,11	0,00	474.860,11	439.074,48	0,00	0,00			
TOTAL		5.615.046,68	330.280,47	5.945.327,15	5.257.012,29	327.939,25	5.584.951,54	TOTAL	5.916.535,66	5.114.950,78



OPERACIONS PER ADMINISTRACIÓ DE RECURSOS PER COMPTE D'ALTRES ENS PÚBLICS

OBLIGACIONS DERIVADES DE LA GESTIÓ

EXERCICI 2016

ENS TITULAR		CONCEPTE		PENDENT DE PAGAMENT A 1 DE GENER	MODIFICACIONS SALDO INICIAL	RECAPTACIÓ LÍQUIDA	REINTEGRA	TOTAL A PAGAR	PAGAMENTS REALITZATS	PENDENTS DE PAGAMENT A 31 DE DESEMBRE
NIF	DENOMINACIÓ	CODI	DESCRIPCIÓ							
TOTAL										
TOTAL										



ESTAT D'EVOLUCIÓ I SITUACIÓ DELS RECURSOS ADMINISTRATS PER COMPTE D'ALTRES ENS PÚBLICS.

I. DESENVOLUPAMENT DEL PROCÉS DE GESTIÓ DELS RECURSOS

EXERCICI

2016

CONCEPTE		DRETS PENDENTS DE COBRAMENT A 1 DE GENER	MODIFICACIONS SALDO INICIAL	DRETS RECONEGUTS	DRETS ANUL·LATS	DRETS CANCEL·LATS	RECAPTACIÓ NETA	DRETS PENDENTS DE COBRAMENT A 31 DE
CODI	DESCRIPCIÓ							
TOTAL								



DRETS ANUL-LATS

CONCEPTE		ANUL·LACIÓ DE LIQUIDACIONS	DEVOLUCIÓ D'INGRESSOS	TOTAL DRETS ANUL-LATS
CODI	DESCRIPCIÓ			
TOTAL				



DRETS CANCEL·LATS

CONCEPTE		COBRAMENTS EN ESPÈCIE	INSOLVÈNCIES	PRESCRIPCIONS	ALTRES CAUSES	TOTAL DRETS CANCEL·LATS
CODI	DESCRIPCIÓ					
TOTAL						



Operacions per Administració de Recursos per Compte d'Altres Ens Públics
Desenvolupament de la Gestió

DEVOLUCIONS D'INGRESSOS

EXERCICI 2016

CONCEPTE		PENDENTS DE PAGAMENT A 1 DE GENER	MODIFICACIONS SALDO INICIAL I ANUL·LACIONS	RECONEGUDES EN L'EXERCICI	TOTAL DEVOLUCIONS RECONEGUDES	PRESCRIPCIONS	PAGADES EN L'EXERCICI	PENDENTS DE PAGAMENT A 31 DE DESEMBRE
CODI	DESCRIPCIÓ							
TOTAL								



ESTAT DE DEUTORS NO PRESSUPOSTARIS

EXERCICI: 2016

DEUTORS

COMPTE	CONCEPTE		SALDO 1 DE GNER	MODIFICACIONS SALDO INICIAL	CÀRRECS REALITZATS EN EXERCICI	TOTAL DEUTORS	ABONAMENTS REALITZATS EN EXERCICI	DEUTORS PENDENTS DE COBRAMENT A 31 DE
	CODI	DESCRIPCIÓ						
4400	10042	DEUTORS PER IVA	450,30		3.216,89	3.667,19	2.039,02	1.628,17
TOTAL COMPT			450,30		3.216,89	3.667,19	2.039,02	1.628,17
4490	10022	Deutors per provisions de fons avançats	3,13			3,13		3,13
TOTAL COMPT			3,13			3,13		3,13
4491	10004	DEUTORS NÒMINA, PAGAMENTS EXCESSIUS	470,13		1.748,47	2.218,60	2.187,53	31,07
TOTAL COMPT			470,13		1.748,47	2.218,60	2.187,53	31,07
4720	90001	HISENDA PUBLICA I.V.A. SOPORTAT	34,10		37,14	71,24		71,24
TOTAL COMPT			34,10		37,14	71,24		71,24
TOTAL			957,66		5.002,50	5.960,16	4.226,55	1.733,61

ESTAT DE CREDITORS NO PRESSUPOSTARIS

EXERCICI: 2016

CREDITORS

COMPTE	CONCEPTE		SALDO 1 DE GENER	MODIFICACIONS SALDO INICIAL	ABONAMENTS REALITZATS EN EXERCICI	TOTAL CREDITORS	CÀRRECS REALITZATS EN EXERCICI	CREDITORS PDTS. DE PAGAMENT A 31 DE DESEMBRE
	CODI	DESCRIPCIÓ						
4100	20049	CREDITORS PER IVA			37,14	37,14	37,14	
4190	20501	CREDITORS PER CONCEPTES RETRIBUTIUS	234,38			234,38		234,38
4190	20995	CREDITOR PER PAGAMENT RD 4/2012	301.477,28			301.477,28		301.477,28
TOTAL COMPT			301.711,66			301.711,66		301.711,66
4750	20040	HISENDA PUBLICA, CREDITORA PER IVA	389,46		1.704,20	2.093,66	2.093,66	
4751	20001	I.R.P.F. RENDIMENTS TREBALL (A)	96.943,21		377.651,77	474.594,98	373.079,70	101.515,28
4751	20002	I.R.P.F. PROFESSIONALS (G)	963,30		7.277,19	8.240,49	6.830,19	1.410,30
4751	20006	I.R.P.F.CURSOS I CONFERÈNCIES (F)	552,65		5.796,01	6.348,66	4.767,09	1.581,57
TOTAL COMPT			98.459,16		390.724,97	489.184,13	384.676,98	104.507,15
4760	20030	QUOTA SEGURETAT SOCIAL DEL PERSONAL	17.667,75		227.783,30	245.451,05	225.534,93	19.916,12
TOTAL COMPT			17.667,75		227.783,30	245.451,05	225.534,93	19.916,12
4770	91001	HISENDA PUBLICA I.V.A. REPERCUTIT			3.216,89	3.216,89	1.704,20	1.512,69
TOTAL COMPT					3.216,89	3.216,89	1.704,20	1.512,69
5600	20150	FIANCES D'EMPRESES PRIVADES	4.057,99		138,54	4.196,53		4.196,53
TOTAL COMPT			4.057,99		138,54	4.196,53		4.196,53



ESTAT DE CREDITORS NO PRESSUPOSTARIS

Data obtenció 27/04/2017

Pàg. 2

EXERCICI: 2016

CREDITORS

COMPTE	CONCEPTE		SALDO 1 DE GENER	MODIFICACIONS SALDO INICIAL	ABONAMENTS REALITZATS EN EXERCICI	TOTAL CREDITORS	CÀRRECS REALITZATS EN EXERCICI	CREDITORS PDTS. DE PAGAMENT A 31 DE DESEMBRE
	CODI	DESCRIPCIÓ						
5616	20060	RETENCIONS JUDICIALS D'HAVERS			6.793,91	6.793,91	6.793,91	
TOTAL			422.286,02		630.398,95	1.052.684,97	620.840,82	431.844,15



OPERACIONS NO PRESSUPOSTÀRIES DE TRESORERIA

Data obtenció 27/04/2017

Pàg. 1

EXERCICI: 2016

COBRAMENTS PENDENTS D'APLICACIÓ

COMPTE	CONCEPTE		COBRAMENTS PDTs. D'APLICACIÓ A 1 DE GENER	MODIFICACIONS SALDO INICIAL	COBRAMENTS REALITZATS EN EXERCICI	TOTAL COBRAMENTS PDTs. APLICACIÓ	COBRAMENTS APLICATS EN EXERCICI	COBRAMENTS PDTs. D'APLICACIÓ A 31 DE DESEMBRE
	CODI	DESCRIPCIÓ						
5540	30002	REINTEGRAMENT BESTRETES PENDENTS D'APLICACIÓ			4.996,84	4.996,84	4.996,84	
5540	30016	INGRESSOS EN COMPTES OPERATIVES PENDENTS D'APLICACIÓ	990.780,67		229.454,27	1.220.234,94	1.031.200,33	189.034,61
TOTAL COMPTE			990.780,67		234.451,11	1.225.231,78	1.036.197,17	189.034,61
TOTAL			990.780,67		234.451,11	1.225.231,78	1.036.197,17	189.034,61



OPERACIONS NO PRESSUPOSTÀRIES DE TRESORERIA

Data obtenció 27/04/2017

Pàg. 1

EXERCICI: 2016

PAGAMENTS PENDENTS D'APLICACIÓ

COMPTE	CONCEPTE		PAGAMENTS PDTs. APLICACIÓ A 1 DE GENER	MODIFICACIONS SALDO INICIAL	PAGAMENTS REALITZATS EN EXERCICI	TOTAL PAGAMENTS PDTs. APLICACIÓ	PAGAMENTS APLICATS EN EXERCICI	PAGAMENTS PDTs. D'APLICACIÓ A 31 DE DESEMBRE
	CODI	DESCRIPCIÓ						
5581	42000	PROVISIONS DE FONTS PER BCF DE CAIXA PDTs. DE J			5.895,19	5.895,19	5.895,19	
TOTAL COMPT					5.895,19	5.895,19	5.895,19	
5585	45000	LLIURAMENTS PER A PROVISIONS DE FONTS	5.885,57		5.895,19	11.780,76	5.885,57	5.895,19
TOTAL COMPT			5.885,57		5.895,19	11.780,76	5.885,57	5.895,19
TOTAL			5.885,57		11.790,38	17.675,95	11.780,76	5.895,19



Data obtenció 27/04/2017

Exercici: 2016

CONTRACTACIÓ ADMINISTRATIVA. PROCEDIMENTS D'ADJUDICACIÓ

TIPUS DE CONTRACTE	PROCEDIMENT OBERT			PROCEDIMENT RESTRINGIT			PROCEDIMENT NEGOCIAT			DIÀLEG COMPETITIU	ADJUDICACIÓ DIRECTA	TOTAL
	*MULTIPLIC. CRITERI	ÚNIC CRITERI	TOTAL	*MULTIPLIC. CRITERI	ÚNIC CRITERI	TOTAL	AMB PUBLICITAT	SENSE PUBLICITAT	TOTAL			
- De Obras												
- De suministro									67.859,94	67.859,94	435.438,71	503.298,65
- Patrimoniales												
- De gestión de servicios públicos												
- De servicios	11.900,92		11.900,92								242.691,33	254.592,25
- De concesion de obra publica												
- De colaboración entre el sector publico y el sector privado												
- De caracter administrativo especial											46,30	46,30
- Otros											2.450.275,83	2.450.275,83
TOTAL	11.900,92		11.900,92						67.859,94	67.859,94	3.128.452,17	3.208.213,03



ESTAT DE VALORS REBUTS EN DIPÒSIT

EXERCICI: 2016

CONCEPTE	DESCRIPCIÓ	SALDO 1 DE GENER	MODIFICACIONS SALDO INICIAL	DIPÒSITS REBUTS EN EXERCICI	TOTAL DIPÒSITS REBUTS	DIPÒSITS CANCEL·LATS	DIPÒSITS PENDENTS DE DEVOLUCIÓ A 31 DE DESEMBRE
70301	AVALS COMPROMISOS URBANÍSTICS						
70303	AVALS FIANCES RECAPTADORS						
70305	AVALS ALTRES FIANCES						
70307	AVALS D'ALTRES EMPRESES PRIVADES						
70308	AVALS DE PARTICULARS						
70309	AVALS ALTRES DIPOSITS REBUTS						
TOTAL							

PRESSUPOST DE DESPESES. EXERCICI CORRENT
MODIFICACIONS DE CRÈDIT

EXERCICI 2016

APLIC. PRESSUPOSTÀRIA	DESCRIPCIÓ	CRÈDITS EXTRAORD.	SUPLEMENTS DE CRÈDIT	AMPLIACIONS DE CRÈDIT	TRANSFERÈNCIES CRÈDIT		INCORPORACIÓ ROMANENTS DE CRÈDIT	CRÈDITS GENERATS	BAIXES PER ANUL·L.	AJUSTAMENTS PER PRÒRROGA	TOTAL MODIFICACIÓ
					POSITIVES	NEGATIVES					
74.2410.11001	RETRIBUCIONS COMPLEMENTÀRIES						1.327,54				1.327,54
74.2410.13000	RETRIBUCIONS BÀSIQUES PERSONAL LABORAL FIXE						24.795,38	17.900,41			42.695,79
74.2410.13100	RETRIBUCIONS BÀSIQUES PERSONAL LABORAL TEMPORAL						281.745,90	1.225.088,76			1.506.834,66
74.2410.14300	REMUNERACIONS ALTRE PERSONAL						205.280,63	363.609,09			568.889,72
74.2410.16000	SEGURETAT SOCIAL EMPRESA						142.303,00	460.841,33			603.144,33
74.2410.20200	Lloguer d'immobles						1.767,39				1.767,39
74.2410.20202	ARRENDAMENTS D'EDIFICIS I ALTRES CONSTRUCCIONS						667,43	13.100,00			13.767,43
74.2410.20300	LLOGUER MAQUINARIA						10.128,50				10.128,50
74.2410.20600	LLOGUER EQUIPS PROCES INFORMACIO						3.153,80				3.153,80
74.2410.22000	MATERIAL D'OFICINA						15.111,88	12.690,00			27.801,88
74.2410.22104	VESTUARI						1.298,04	34.800,00			36.098,04
74.2410.22199	ALTRES SUBMINISTRAMENTS.						129.108,90	144.682,37			273.791,27
74.2410.22300	Serveis de transport						7.314,10				7.314,10
74.2410.22400	PRIMES D'ASSEGURANCES						13.773,96	11.945,01			25.718,97
74.2410.22602	PUBLICITAT I PROPAGANDA						6.253,80	3.000,00			9.253,80
74.2410.22699	ALTRES DESPESES DIVERSES						54.414,10	143.617,24			198.031,34
74.2410.22799	ALTRES TREBALLS REALITZATS PER ALTRES EMPRESES I PROFES.						47.968,46	172.267,40			220.235,86
74.2410.23020	DIETES DEL PERSONAL						1.749,34	2.214,11			3.963,45
74.2410.48100	PREMIS I BEQUES						12.278,40	9.000,00			21.278,40
74.2410.48101	PREMIS I BEQUES. INCENTIVUS PER A JOVES PARTICIP.						7.650,00	60.000,00			67.650,00
74.2410.62300	ADQUISICIÓ PARAMENTS, ÚTILS I EINES						179,52				179,52
74.2411.16000	SEGURETAT SOCIAL EMPRESAL								21.700,00		-21.700,00
74.2411.62400	ELEMENTS DE TRANSPORT	21.700,00									21.700,00
TOTAL		21.700,00					968.270,07	2.674.755,72	21.700,00		3.643.025,79



PRESSUPOST DE DESPESES

ROMANENTS DE CRÈDIT

EXERCICI 2016

APLIC. PRESSUPOSTÀRIA	DESCRIPCIÓ	ROMANENTS COMPROMESOS			ROMNENTS NO COMPROMESOS		
		INCORPORABLES	NO INCORPORABL	TOTAL	INCORPORABLES	NO INCORPORABLE	TOTAL
2016 74 2410 11001	RETRIBUCIONS COMPLEMENTÀRIES					1.327,54	1.327,54
2016 74 2410 13000	RETRIBUCIONS BÀSIQUES PERSONAL LABORAL FIXE					307.295,67	307.295,67
2016 74 2410 13002	ALTRES REMUNERACIONS PERSONAL LABORAL					-7.705,87	-7.705,87
2016 74 2410 13100	RETRIBUCIONS BÀSIQUES PERSONAL LABORAL TEMPORAL					301.485,34	301.485,34
2016 74 2410 13103	INDEMNITZACIONS PERSONAL LABORAL					45.233,38	45.233,38
2016 74 2410 14300	REMUNERACIONS ALTRE PERSONAL					2.290,69	2.290,69
2016 74 2410 15000	PRODUCTIVITAT					-1.701,04	-1.701,04
2016 74 2410 16000	SEGURETAT SOCIAL EMPRESA					149.610,11	149.610,11
2016 74 2410 16008	ASSISTÈNCIA MÈDIC-FARMACÈUTICA.					936,01	936,01
2016 74 2410 16200	FORMACIÓ I PERFECCIONAMENT DEL PERSONAL.					3.000,00	3.000,00
2016 74 2410 16209	ALTRES DESPESES SOCIALS.					-894,38	-894,38
2016 74 2410 20200	Lloguer d'immobles					1.767,39	1.767,39
2016 74 2410 20202	ARRENDAMENTS D'EDIFICIS I ALTRES CONSTRUCCIONS					1.567,93	1.567,93
2016 74 2410 20300	LLOGUER MAQUINARIA					14.595,74	14.595,74
2016 74 2410 20600	LLOGUER EQUIPS PROCES INFORMACIO					3.153,80	3.153,80
2016 74 2410 21200	DESPESES REPARACIO I MANTENIMENT ED. ADM.	0,01		0,01		9.934,67	9.934,67
2016 74 2410 21300	REPARACIO MANTENIMENT MAQUINARIA					-421,81	-421,81
2016 74 2410 22000	MATERIAL D'OFICINA					17.059,12	17.059,12
2016 74 2410 22002	MATERIAL INFORMÀTIC NO INVENTARIABLE	17.954,85		17.954,85		-32.366,13	-32.366,13
2016 74 2410 22100	SUBMINISTRAMENT D'ENERGIA ELÈCTRICA					5.781,85	5.781,85
2016 74 2410 22101	SUBMINISTRAMENT D'AIGUA					228,32	228,32



PRESSUPOST DE DESPESES

ROMANENTS DE CRÈDIT

EXERCICI 2016

APLIC. PRESSUPOSTÀRIA	DESCRIPCIÓ	ROMANENTS COMPROMESOS			ROMNENTS NO COMPROMESOS		
		INCORPORABLES	NO INCORPORABL	TOTAL	INCORPORABLES	NO INCORPORABLE	TOTAL
2016 74 2410 22103	COMBUSTIBLE I CARBURANTS					7.336,04	7.336,04
2016 74 2410 22104	VESTUARI					19.336,87	19.336,87
2016 74 2410 22199	ALTRES SUBMINISTRAMENTS.	18,05		18,05		148.774,20	148.774,20
2016 74 2410 22200	SERVEIS DE TELECOMUNICACIONS					4.677,22	4.677,22
2016 74 2410 22201	COMUNICACIONS POSTALS					64,47	64,47
2016 74 2410 22300	Serveis de transport					7.314,10	7.314,10
2016 74 2410 22400	PRIMES D'ASSEGURANCES					51.841,39	51.841,39
2016 74 2410 22602	PUBLICITAT I PROPAGANDA					5.329,29	5.329,29
2016 74 2410 22699	ALTRES DESPESES DIVERSES	250,82		250,82		206.366,58	206.366,58
2016 74 2410 22700	SERVEI NETEJA					-8.548,93	-8.548,93
2016 74 2410 22799	ALTRES TREBALLS REALITZATS PER ALTRES EMPRESES I PROFES.	28.231,97		28.231,97		147.317,83	147.317,83
2016 74 2410 23020	DIETES DEL PERSONAL					8.372,81	8.372,81
2016 74 2410 23300	ALTRES INDEMNITZACIONS PER RAÓ DEL SERVEI					4.973,00	4.973,00
2016 74 2410 35200	INTERESSOS DE DEMORA.					4.416,42	4.416,42
2016 74 2410 35900	ALTRES DESPESES FINANCERES					609,04	609,04
2016 74 2410 48003	TRANSFERENCIA CORRENT A FIRA DE LLEIDA						
2016 74 2410 48004	TRANSFERÈNCIA FUNDACIÓ INFORM						
2016 74 2410 48005	TRANSFERÈNCIA CORRENT FUNDACIÓ UCEIF						
2016 74 2410 48100	PREMIS I BEQUES					20.787,80	20.787,80
2016 74 2410 48101	PREMIS I BEQUES. INCENTIVUS PER A JOVES PARTICIP.					22.350,00	22.350,00
2016 74 2410 62200	EDIFICI VIVER FP PCi TAL				2.950,66		2.950,66
2016 74 2410 62300	ADQUISICIÓ PARAMENTS, ÚTILS I EINES				-892,90		-892,90
2016 74 2410 62400	ELEMENTS DE TRANSPORT						



PRESSUPOST DE DESPESES

ROMANENTS DE CRÈDIT

EXERCICI 2016

APLIC. PRESSUPOSTÀRIA			DESCRIPCIÓ	ROMANENTS COMPROMESOS			ROMNENTS NO COMPROMESOS		
				INCORPORABLES	NO INCORPORABL	TOTAL	INCORPORABLES	NO INCORPORABLE	TOTAL
2016 74	2410	62500	MOBILIARI				345,09		345,09
2016 74	2410	62601	EQUIPS PROCÉS INFORMACIÓ				-2.118,35		-2.118,35
2016 74	2410	83100	BESTRETES AL PERSONAL				17.513,01		17.513,01
2016 74	2411	13000	RETRIBUCIONS BÀSIQUES PERSONAL LABORAL FIXE					-46.977,91	-46.977,91
2016 74	2411	13002	ALTRES REMUNERACIONS PERSONAL LABORAL						
2016 74	2411	14300	REMUNERACIONS ALTRE PERSONAL.					43.572,18	43.572,18
2016 74	2411	15000	PRODUCTIVITAT					-420,27	-420,27
2016 74	2411	16000	SEGURETAT SOCIAL EMPRESAL					2.004,88	2.004,88
2016 74	2411	21300	REPARACIO I MANTENIMENT MAQUINARIA	0,10		0,10		127,37	127,37
2016 74	2411	22000	MATERIAL D'OFICINA	134,76		134,76		-134,31	-134,31
2016 74	2411	22100	ELECTRICITAT					2.147,14	2.147,14
2016 74	2411	22101	SUBMINISTRAMENT AIGUA					-1.306,76	-1.306,76
2016 74	2411	22103	SUMINISTRAMENT COMBUSTIBLE I CARBURANTS					11.127,12	11.127,12
2016 74	2411	22104	VESTUARI					148,54	148,54
2016 74	2411	22199	ALTRES SUBMINISTRAMENTS.	1,56		1,56		-5.685,50	-5.685,50
2016 74	2411	22200	SERVEIS DE TELECOMUNICACIONS.					2.057,79	2.057,79
2016 74	2411	22400	PRIMES D'ASSEGURANCES					7.000,00	7.000,00
2016 74	2411	22699	ALTRES DESPESES DIVERSES					-3.229,02	-3.229,02
2016 74	2411	22700	SERVEI DE NETEJA					980,38	980,38
2016 74	2411	22799	ALTRES TREBALLS REALITZATS PER ALTRES EMPRESES I PROFES.	187,00		187,00		1.208,73	1.208,73
2016 74	2411	23020	DIETES DEL PERSONAL					78,36	78,36
2016 74	2411	62300	ADQUISICIÓ PARAMENTS, ÚTILS I EINES				80,02		80,02
2016 74	2411	62400	ELEMENTS DE TRANSPORT	21.700,00		21.700,00			



PRESSUPOST DE DESPESES

ROMANENTS DE CRÈDIT

EXERCICI 2016

APLIC. PRESSUPOSTÀRIA	DESCRIPCIÓ	ROMANENTS COMPROMESOS			ROMNENTS NO COMPROMESOS		
		INCORPORABLES	NO INCORPORABL	TOTAL	INCORPORABLES	NO INCORPORABLE	TOTAL
2016 74 3240 13000	RETRIBUCIONS BÀSIQUES PERSONAL LABORAL FIXE					-8.234,21	-8.234,21
2016 74 3240 13002	ALTRES REMUNERACIONS PERSONAL LABORAL					9.082,90	9.082,90
2016 74 3240 15000	PRODUCTIVITAT					472,11	472,11
2016 74 3240 16000	SEGURETAT SOCIAL.					12.240,51	12.240,51
2016 74 3240 21200	REPARACIÓ I CONSERVACIÓ D'EDIFICIS					103,21	103,21
2016 74 3240 21300	REPARACIÓ I MANTENIMENT DE MAQUINÀRIA					153,01	153,01
2016 74 3240 22000	MATERIAL D'OFICINA					-94,71	-94,71
2016 74 3240 22100	ENERGIA ELÈCTRICA.					1.932,10	1.932,10
2016 74 3240 22101	SUBMINISTRAMENT D'AIGUA					149,45	149,45
2016 74 3240 22103	COMBUSTIBLES I CARBURANTS.					4.411,24	4.411,24
2016 74 3240 22104	VESTUARI.		0,02	0,02		-772,93	-772,93
2016 74 3240 22105	PRODUCTES ALIMENTARIS					2.574,28	2.574,28
2016 74 3240 22199	ALTRES SUBMINISTRAMENTS.		146,75	146,75		-2.281,54	-2.281,54
2016 74 3240 22200	SERVEIS DE TELECOMUNICACIONS					1.428,43	1.428,43
2016 74 3240 22400	PRIMES D'ASSEGURANCES					2.400,00	2.400,00
2016 74 3240 22699	ALTRES DESPESES DIVERSES					-1.674,23	-1.674,23
2016 74 3240 22700	NETEGES		711,40	711,40		1.497,81	1.497,81
2016 74 3240 22799	ALTRES TREBALLS REALITZATS PER ALTRES EMPRESES I PROFES.					-2.359,37	-2.359,37
2016 74 3240 23020	DIETES DEL PERSONAL					648,92	648,92
2016 74 3240 48100	PREMIS I BEQUES					8.563,50	8.563,50
2016 74 3240 62300	ADQUISICIÓ PARAMENTS, ÚTILS I EINES					0,55	0,55
TOTAL			69.337,29	69.337,29	17.878,08	1.516.435,66	1.534.313,74



CREDITORS PER OPERACIONS PENDENTS D'APLICAR A PRESSUPOST

DESCRIPCIÓ DE LA DESPESA		APLICACIÓ PRESSUPOSTÀRIA	IMPORT PENDENT D'APLICAR A PRESSUPOST				IMPORT PAGAT A 31 DE DESEMBRE	OBSERVACIONS
CODI	DENOMINACIÓ		1 DE GENER	ABONAMENTS	CÀRRECS	A 31 DE DESEMBRE		
TOTAL								



**PRESSUPOST D' INGRESSOS. EXERCICI CORRENT
PROCÉS DE GESTIÓ**

DRETS ANUL·LATS

EXERCICI 2016

APLICACIÓ PRESSUPOSTÀRIA	DESCRIPCIÓ	ANUL·LACIÓ DE LIQUIDACIONS	APLAÇAMENT I FRACCIONAMENT	DEVOLUCIÓ D'INGRESSOS	TOTAL DRETS ANUL·LATS
74.40005	TRANSF.CORRENT AJUNTAMENT LLEIDA. TREBALLS ALS BARRIS			5.131,94	5.131,94
74.45057	TRANSF GENERALITAT. ATURATS DE LLARGA DURADA			31.082,38	31.082,38
74.45081	TRANSFERENCIA GENERALITAT IPI			1.856,06	1.856,06
	TOTAL			38.070,38	38.070,38

PRESSUPOST D'INGRESSOS. EXERCICI CORRENT
PROCÉS DE GESTIÓ

DRETS CANCEL·LATS

EXERCICI 2016

APLICACIÓ PRESSUPOSTÀRIA	DESCRIPCIÓ	COBROS EN ESPÈCIE	INSOLVÈNCIES	ALTRES CAUSES	TOTAL DRETS CANCEL·LATS
	TOTAL				



PRESSUPOST D' INGRESSOS. EXERCICI CORRENT
PROCÉS DE GESTIÓ

RECAPTACIÓ NETA

EXERCICI 2016

APLICACIÓ PRESSUPOSTÀRIA	DESCRIPCIÓ	RECAPTACIÓ TOTAL	DEVOLUCIONS D'INGRÉS	RECAPTACIÓ NETA
74.34900	ALTRES PREUS PÚBLICS	6.291,36		6.291,36
74.39900	ALTRES INGRESSOS	7.613,23		7.613,23
74.39903	INGRESSOS ALUMNES. CURSOS ÀREA DE FORMACIÓ	31.469,00		31.469,00
74.39904	VENDA SERVEIS CET	1.314,50		1.314,50
74.39905	INGRESSOS ALUMNES ESCOLA JARDINERIA	4.387,10		4.387,10
74.40000	TRANSFERÈNCIA CORRENT AJUNTAMENT DE LLEIDA	2.250.188,94		2.250.188,94
74.40005	TRANSF.CORRENT AJUNTAMENT LLEIDA. TREBALLS ALS BARRIS		5.131,94	-5.131,94
74.45050	TRANSFERÈNCIES CORRENTS CONVENIS SUBSCRITS CCAA MAT.OCUPACIÓ	654.188,00		654.188,00
74.45057	TRANSF GENERALITAT. ATURATS DE LLARGA DURADA	21.746,21	31.082,38	-9.336,17
74.45058	TRANSFERENCIA GENERALITAT. PROGRAMA PIRMI			
74.45080	SUBVENCIONS CORRENTS DE L'ADMÓ GENERAL DE LA C.A	1.834.354,98		1.834.354,98
74.45081	TRANSFERENCIA GENERALITAT IPI		1.856,06	-1.856,06
74.46100	TRANSFERÈNCIES CORRENTS DIPUTACIÓ	42.417,30		42.417,30
74.46600	TRANSFERÈNCIES CONSELL COMARCAL DEL SEGRITÀ	4.828,30		4.828,30
74.48000	TRANSFERENCIES INFORM. PROGRAMA SEFED			
74.83100	REINTEGRAMENT DE PRÈSTECES AL PERSONAL	1.057,48		1.057,48
74.87010	RLT Per a despeses amb finançament afectat			

PRESSUPOST D' INGRESSOS. EXERCICI CORRENT
PROCÉS DE GESTIÓ

RECAPTACIÓ NETA

EXERCICI 2016

APLICACIÓ PRESSUPOSTÀRIA	DESCRIPCIÓ	RECAPTACIÓ TOTAL	DEVOLUCIONS D' INGRÉS	RECAPTACIÓ NETA
	TOTAL	4.859.856,40	38.070,38	4.821.786,02



**PRESSUPOST D' INGRESSOS. EXERCICI CORRENT
PROCÉS DE GESTIÓ**

DEVOLUCIONS D'INGRESSOS

EXERCICI 2016

APLIC. PRESSUPOST.	DESCRIPCIÓ	PENDENT DE PAGAMENT A 1 DE GENER	MODIFICACIONS A LA SALUTACIÓ INICIAL I	RECONEGUDES A L'EXERCICI	TOTAL DEVOLUCIONS RECONEGUDES	PRESCRIPCIONS	PAGADES A L'EXERCICI	PENDENT DE PAGAMENT A 31 DE DESEMBRE
74.40005	TRANSF.CORRENT AJUNTAMENT LLEIDA. TREBALLS ALS BARRIS			5.131,94	5.131,94		5.131,94	
74.45057	TRANSF GENERALITAT. ATURATS DE LLARGA DURADA			31.082,38	31.082,38		31.082,38	
74.45081	TRANSFERENCIA GENERALITAT IPI			1.856,06	1.856,06		1.856,06	
TOTAL				38.070,38	38.070,38		38.070,38	



**PRESSUPOST D' INGRESSOS. EXERCICI CORRENT
PROCÉS DE GESTIÓ**

COMPROMISOS CONCERTATS**EXERCICI 2016**

APLICACIÓ PRESSUPOSTÀRIA	DESCRIPCIÓ	COMPROMISOS CONCERTATS			COMPROMISOS REALIZATS	COMPROMISOS PENDENTS DE REALITZAR A 31 DE DESEMBRE
		INCORPORATS DE PTS. TANCATS	A L'EXERCICI	TOTAL		
	TOTAL					



EXERCICIS TANCATS
OBLIGACIONS DE PRESSUPOSTOS TANCATS

EXERCICI 2016

Aplic. Pressupostària	Descripció	Obligacions pendents de pagament a 1 de Gener	Modificacions saldo inicial i anul·lacions	Total Obligacions	Prescripcions	Pagaments realitzats	Obligacions pendents de pagament a 31 de Desembre
2015.74.2410.12009	ALTRES RETRIBUCIONS BÀSIQUES	813,53		813,53		813,53	
2015.74.2410.13100	RETRIBUCIONS BÀSIQUES PERSONAL LABORAL	2.106,24		2.106,24		2.106,24	
2015.74.2410.14300	REMUNERACIONS ALTRE PERSONAL	64.560,59		64.560,59		64.560,59	
2015.74.2410.16000	SEGURETAT SOCIAL EMPRESA	63.585,86		63.585,86		63.585,86	
2015.74.2410.20202	LLOGUERS D'IMMOBLES	900,00		900,00		900,00	
2015.74.2410.20300	LLOGUER MAQUINARIA	370,36		370,36		370,36	
2015.74.2410.21200	DESPESES REPARACIO I MANTENIMENT ED. ADM.	852,57		852,57		852,57	
2015.74.2410.21300	REPARACIO MANTENIMENT MAQUINARIA	167,15		167,15		167,15	
2015.74.2410.22000	MATERIAL D'OFICINA	896,54		896,54		896,54	
2015.74.2410.22100	SUBMINISTRAMENT D'ENERGIA ELÈCTRICA	7.135,80		7.135,80		7.135,80	
2015.74.2410.22101	SUBMINISTRAMENT D'AIGUA	55,58		55,58		55,58	
2015.74.2410.22103	COMBUSTIBLE I CARBURANTS	2.125,97		2.125,97		2.125,97	
2015.74.2410.22104	VESTUARI	5.624,58		5.624,58		5.624,58	
2015.74.2410.22199	ALTRES SUBMINISTRAMENTS.	19.131,60		19.131,60		19.131,60	
2015.74.2410.22200	SERVEIS DE TELECOMUNICACIONS	1.028,48		1.028,48		1.028,48	



EXERCICIS TANCATS
OBLIGACIONS DE PRESSUPOSTOS TANCATS

EXERCICI 2016

Aplic. Pressupostària	Descripció	Obligacions pendents de pagament a 1 de Gener	Modificacions saldo inicial i anul·lacions	Total Obligacions	Prescripcions	Pagaments realitzats	Obligacions pendents de pagament a 31 de Desembre
2015.74.2410.22201	COMUNICACIONS POSTALS	282,93		282,93		282,93	
2015.74.2410.22400	PRIMES D'ASSEGURANCES	930,00		930,00		930,00	
2015.74.2410.22699	ALTRES DESPESES DIVERSES	7.951,50		7.951,50		7.951,50	
2015.74.2410.22700	NETEGES	1.452,00		1.452,00		1.452,00	
2015.74.2410.22799	ALTRES TREBALLS REALITZATS PER ALTRES	28.847,63		28.847,63		28.847,63	
2015.74.2410.23300	ALTRES INDEMNITZACIONS PER RAÓ DEL SERVEI	450,00		450,00		450,00	
2015.74.2410.48003	TRANSFERENCIA CORRENT A FIRA DE LLEIDA	32.198,78		32.198,78		32.198,78	
2015.74.2410.48005	TRANSFERÈNCIA CORRENT FUNDACIÓ UCEIF	5.000,00		5.000,00		5.000,00	
2015.74.2410.62300	ADQUISICIÓ PARAMENTS, ÚTILS I EINES	2.501,25		2.501,25		2.501,25	
2015.74.2410.62500	MOBILIARI	2.584,56		2.584,56		2.584,56	
2015.74.2411.16000	SEGURETAT SOCIAL EMPRESAL	3.920,73		3.920,73		3.920,73	
2015.74.2411.21300	REPARACIO I MANTENIMENT MAQUINARIA	2.454,41		2.454,41		2.454,41	
2015.74.2411.22000	MATERIAL D'OFICINA	74,57		74,57		74,57	
2015.74.2411.22100	ELECTRICITAT	636,19		636,19		636,19	
2015.74.2411.22103	SUMINISTRAMENT COMBUSTIBLE I CARBURANTS	2.744,79		2.744,79		2.744,79	

 EXERCICIS TANCATS
 OBLIGACIONS DE PRESSUPOSTOS TANCATS

EXERCICI 2016

Aplic. Pressupostària	Descripció	Obligacions pendents de pagament a 1 de Gener	Modificacions saldo inicial i anul·lacions	Total Obligacions	Prescripcions	Pagaments realitzats	Obligacions pendents de pagament a 31 de Desembre
2015.74.2411.22104	VESTUARI	467,73		467,73		467,73	
2015.74.2411.22199	ALTRES SUBMINISTRAMENTS.	2.843,38		2.843,38		2.843,38	
2015.74.2411.22200	SERVEIS DE TELECOMUNICACIONS.	363,94		363,94		363,94	
2015.74.2411.22699	ALTRES DESPESES DIVERSES	6.318,51		6.318,51		6.318,51	
2015.74.2411.22700	SERVEI DE NETEJA	361,79		361,79		361,79	
2015.74.2411.22799	ALTRES TREBALLS REALITZATS PER ALTRES	6.345,18		6.345,18		6.345,18	
2015.74.2411.62300	ADQUISICIÓ PARAMENTS, ÚTILS I EINES	2.410,01		2.410,01		2.410,01	
2015.74.3240.16000	SEGURETAT SOCIAL.	7.776,18		7.776,18		7.776,18	
2015.74.3240.21300	REPARACIÓ I MANTENIMENT DE MAQUINÀRIA	2.339,65		2.339,65		2.339,65	
2015.74.3240.22000	MATERIAL D'OFICINA	487,35		487,35		487,35	
2015.74.3240.22100	ENERGIA ELÈCTRICA.	645,22		645,22		645,22	
2015.74.3240.22101	SUBMINISTRAMENT D'AIGUA	99,70		99,70		99,70	
2015.74.3240.22103	COMBUSTIBLES I CARBURANTS.	512,05		512,05		512,05	
2015.74.3240.22104	VESTUARI.	956,48		956,48		956,48	
2015.74.3240.22105	PRODUCTES ALIMENTARIS	2.368,48		2.368,48		2.368,48	



EXERCICIS TANCATS
OBLIGACIONS DE PRESSUPOSTOS TANCATS

EXERCICI 2016

Aplic. Pressupostària	Descripció	Obligacions pendents de pagament a 1 de Gener	Modificacions saldo inicial i anul·lacions	Total Obligacions	Prescripcions	Pagaments realitzats	Obligacions pendents de pagament a 31 de Desembre
2015.74.3240.22199	ALTRES SUBMINISTRAMENTS.	54,62		54,62		54,62	
2015.74.3240.22200	SERVEIS DE TELECOMUNICACIONS	317,78		317,78		317,78	
2015.74.3240.22699	ALTRES DESPESES DIVERSES	359,86		359,86		359,86	
2015.74.3240.22700	NETEGES	766,22		766,22		766,22	
2015.74.3240.22799	ALTRES TREBALLS REALITZATS PER ALTRES	262,57		262,57		262,57	
2015.74.3240.48100	PREMIS I BEQUES	8.241,90		8.241,90		8.241,90	
2015.74.3240.62300	ADQUISICIÓ PARAMENTS, ÚTILS I EINES	7.130,00		7.130,00		7.130,00	
		312.812,79		312.812,79		312.812,79	



PRESSUPOST D'INGRESSOS
DRETS A COBRAR DE PRESSUPOSTOS TANCATS

Data obtenció 27/04/2017

Pàg. 1

DRETS PENDENTS DE COBRAMENT TOTALS

EXERCICI 2016

APLICACIÓ PRESSUPOSTÀRIA	DESCRIPCIÓ	DRETS PENDENTS DE COBRAMENT A 1 DE GENER	MODIFICACIONS SALDO INICIAL	DRETS ANUL-LATS	DRETS CANCEL-LATS	RECAPTACIÓ	DRETS PENDENT DE COBRAMENT A 31 DE DESEMBRE
2007.74.39902	Venda de serveis IMT	220,00					220,00
2007.74.39904	Venda de serveis CET	278,82					278,82
2008.74.39902	Venda de serveis IMT	322,88					322,88
2009.74.39902	Venda de serveis IMT	142,00					142,00
2009.74.39904	Venda de serveis CET	300,00					300,00
2010.74.39904	VENDA SERVEIS CET	324,00					324,00
2010.74.45059	TRANSFERENCIES GENERALITAT ACCIONS FORMATIVES PRIORITARIES	3.488,13				3.323,26	164,87
2011.74.45050	TRANSFERÈNCIES GENERALITAT. PQPI	10.800,00	-10.800,00				
2011.74.45081	TRANSFERENCIA GENERALITAT IPI (2ANYS)	26.325,57	-5.784,52				20.541,05
2011.74.45082	TRANSFERENCIA GENERALITAT REINICIA'T	21.576,20					21.576,20
2011.74.45084	TRANSFERENCIA GENERALITAT PROMO	14.934,51					14.934,51
2011.74.45085	TRANSFERENCIA GENERALITAT NORD	22.177,86					22.177,86
2011.74.45088	TRANSFERENCIES GENERALITAT ACCIONS OCUPACIO ENTITATS LOCALS	13.899,74					13.899,74
2011.74.48001	TRANSFERÈNCIES CORRENTS FUNDACIÓ PIMEC	736,00					736,00
2011.74.49101	TRANSFERÈNCIES UE FONTS DESENVOLUPAMENT REGIONAL	11.434,00				11.289,67	144,33



PRESSUPOST D'INGRESSOS
DRETS A COBRAR DE PRESSUPOSTOS TANCATS

Data obtenció 27/04/2017

Pàg. 2

DRETS PENDENTS DE COBRAMENT TOTALS

EXERCICI 2016

APLICACIÓ PRESSUPOSTÀRIA	DESCRIPCIÓ	DRETS PENDENTS DE COBRAMENT A 1 DE GENER	MODIFICACIONS SALDO INICIAL	DRETS ANUL-LATS	DRETS CANCEL-LATS	RECAPTACIÓ	DRETS PENDENT DE COBRAMENT A 31 DE DESEMBRE
2013.74.48000	TRANSFERENCIES INFORM. PROGRAMA SEFED	10.647,08				10.647,08	
2013.74.83100	REINTEGRAMENT DE PRÈSTECES AL PERSONAL	1.999,92				1.999,92	
2014.74.45051	TRANSFERÈNCIES CORRENTS. JOVES PER L'OCUPACIÓ	52.987,50	-720,00				52.267,50
2014.74.45055	TRANSFERÈNCIES GENERALITAT. RMI	16.560,00					16.560,00
2014.74.45056	TRANFERÈNCIES GENERALITAT. USAPS	4.792,71				4.792,71	
2014.74.45057	TRANSFERÈNCIES GENERALITAT.AGÈNCIA COL-LOCACIÓ	7.200,00	-7.200,00				
2014.74.45058	TRANSFERENCIA GENERALITAT. TREBALL MIXT I FORMACIÓ	188.999,56	-28.066,98				160.932,58
2014.74.45059	TRANSFERENCIES GENERALITAT. FOAP	26.963,44					26.963,44
2014.74.45081	TRANSFERÈNCIA GENERALITAT. ESPAIS DE RECERCA DE FEINA	11.400,00					11.400,00
2014.74.45082	TRANSFERÈNCIA GENERALITAT. FEM OCUPACIÓ PER JOVES	85.200,00	-18.000,00				67.200,00
2014.74.46600	TRANSFERÈNCIES CONSELL COMARCAL DEL SEGRIÀ	2.662,00				2.662,00	
2014.74.48000	TRANSFERENCIES INFORM. PROGRAMA SEFED	115.647,08				25.268,66	90.378,42
2014.74.83100	REINTEGRAMENT DE PRÈSTECES AL PERSONAL	2.479,71				1.939,44	540,27



PRESSUPOST D'INGRESSOS
DRETS A COBRAR DE PRESSUPOSTOS TANCATS

Data obtenció 27/04/2017

Pàg. 3

DRETS PENDENTS DE COBRAMENT TOTALS

EXERCICI 2016

APLICACIÓ PRESSUPOSTÀRIA	DESCRIPCIÓ	DRETS PENDENTS DE COBRAMENT A 1 DE GENER	MODIFICACIONS SALDO INICIAL	DRETS ANUL·LATS	DRETS CANCEL·LATS	RECAPTACIÓ	DRETS PENDENT DE COBRAMENT A 31 DE DESEMBRE
2015.74.39900	ALTRES INGRESSOS	123,97					123,97
2015.74.39903	INGRESSOS ALUMNES. CURSOS ÀREA DE FORMACIÓ	20.296,00				20.296,00	
2015.74.39904	VENDA SERVEIS CET	453,50				193,50	260,00
2015.74.40000	TRANSFERÈNCIA CORRENT AJUNTAMENT DE LLEIDA	312.271,00				312.271,00	
2015.74.40006	TRANSF.CORRENTS AJUNTAMENT LLEIDA. SEFED EMPREN.	14.942,26				14.942,26	
2015.74.45050	TRANSFERÈNCIES CORRENTS CONVENIS SUBSCRITS CCAA MAT.OCUPACIÓ	8.351,83				8.351,83	
2015.74.45051	TRANSFERÈNCIES CORRENTS. JOVES PER L'OCUPACIÓ	7.868,22				7.868,22	
2015.74.45080	SUBVENCIONS CORRENTS DE L'ADMÓ GENERAL DE LA C.A	360.268,62	-10.453,91			111.087,71	238.727,00
	TOTAL	1.379.074,11	-81.025,41			536.933,26	761.115,44



PRESSUPOST D'INGRESSOS

DRETS A COBRAR DE PRESSUPOSTOS TANCATS

Data obtenció 27/04/2017

Pàg. 1

EXERCICI 2016

DRETS ANUL·LATS

APLICACIÓ PRESSUPOSTÀRIA	DESCRIPCIÓ	ANUL·LACIÓ DE LIQUIDACIONS	APLAÇAMENT I FRACCIONAMENT	TOTAL DRETS ANUL·LATS
TOTAL				



PRESSUPOST D'INGRESSOS
DRETS A COBRAR DE PRESSUPOSTOS TANCATS

DRETS CANCEL·LATS

EXERCICI

2016

APLICACIÓ PRESSUPOSTÀRIA	DESCRIPCIÓ	COBROS EN ESPÈCIE	INSOLVÈNCIES	PRESCRIPCIONS	ALTRES CAUSES	TOTAL DRETS CANCEL·LATS
TOTAL						



EXERCICIS TANCATS

Data obtenció 27/04/2017

Pàg. 1

VARIACIÓ DE RESULTATS PRESSUPOSTARIS D' EXERCICIS ANTERIORS

			EXERCICI	2016
	TOTAL VARIACIÓ DRETS	TOTAL VARIACIÓ OBLIGACIONS	VARIACIÓ DE RESULTATS PRESSUPOSTARIS D'EXERCICIS ANTERIORS	
- a) Operacions corrents	-81.025,41			-81.025,41
- b) Operacions de capital				
1. TOTAL VARIACIÓ OPERACIONS NO FINANCERES (a+b)	-81.025,41			-81.025,41
- c) Actius financers				
- d) Passius financers				
2. TOTAL VARIACIÓ OPERACIONS FINANCERES (c+d)				
TOTAL (1+2)	-81.025,41			-81.025,41



EXERCICIS FUTURS

COMPROMISOS DE DESPESA AMB CÀRREC A PRESSUPOSTOS D'EXERCICIS POSTERIORIS

EXERCICI 2016

APLIC. PRESSUPOSTÀRIA	DESCRIPCIÓ	COMPROMISOS DE DESPESES ADQUIRITS B CÀRREC AL PRESSUPOST DE L'EXERCICI				
		2.017	2.018	2.019	2.020	ANYS SUCCESSIUS
2016.74.2410.16000	SEGURETAT SOCIAL EMPRESA					
2016.74.2410.20300	LLOGUER MAQUINARIA					
2016.74.2410.22100	SUBMINISTRAMENT D'ENERGIA ELÈCTRICA					
2016.74.2410.22101	SUBMINISTRAMENT D'AIGUA					
2016.74.2410.22103	COMBUSTIBLE I CARBURANTS					
2016.74.2410.22104	VESTUARI					
2016.74.2410.22199	ALTRES SUBMINISTRAMENTS.					
2016.74.2410.22200	SERVEIS DE TELECOMUNICACIONS					
2016.74.2410.22201	COMUNICACIONS POSTALS					
2016.74.2410.22400	PRIMES D'ASSEGURANCES					
2016.74.2410.22699	ALTRES DESPESES DIVERSES					
2016.74.2410.22700	SERVEI NETEJA					
2016.74.2410.22799	ALTRES TREBALLS REALITZATS PER ALTRES EMPRESSES I PROFES.					
2016.74.3240.22100	ENERGIA ELÈCTRICA.					
2016.74.3240.22101	SUBMINISTRAMENT D'AIGUA					
2016.74.3240.22103	COMBUSTIBLES I CARBURANTS.					
2016.74.3240.22104	VESTUARI.					
2016.74.3240.22105	PRODUCTES ALIMENTARIS					



EXERCICIS FUTURS

COMPROMISOS DE DESPESA AMB CÀRREC A PRESSUPOSTOS D'EXERCICIS POSTERIORIS

EXERCICI 2016

APLIC. PRESSUPOSTÀRIA	DESCRIPCIÓ	COMPROMISOS DE DESPESES ADQUIRITS B CÀRREC AL PRESSUPOST DE L'EXERCICI				
		2.017	2.018	2.019	2.020	ANYS SUCCESSIUS
2016.74.3240.22199	ALTRES SUBMINISTRAMENTS.					
2016.74.3240.22200	SERVEIS DE TELECOMUNICACIONS					
2016.74.3240.22400	PRIMES D'ASSEGURANCES					
2016.74.3240.22699	ALTRES DESPESES DIVERSES					
2016.74.3240.22700	NETEGES					
2016.74.3240.22799	ALTRES TREBALLS REALITZATS PER ALTRES EMPRESSES I PROFES.					
	TOTAL					



EXERCICIS FUTURS

COMPROMISOS D'INGRÉS AMB CÀRREC A PRESSUPOSTOS D'EXERCICIS POSTERIORIS

EXERCICI 2016

APLICACIÓ PRESSUPOSTÀRIA	DESCRIPCIÓ	COMPROMISOS D'INGRESSOS CONCERTATS IMPUTABLES A L'EXERCICI				
		2017	2018	2019	2020	ANYS SUCCESSIUS
TOTAL						

INFORMACIÓ PRESSUPOSTÀRIA
EXECUCIÓ DE PROJECTES DE DESPESES

Resum d'execució

Codi Projecte / Denominació	ANY D' INICI	DURADA (anys)	DESPESA PREVISTA	DESPESA COMPROMESA	OBLIGACIONS RECONEGUDES			DESPESA PENDENT DE REALITZAR	FINANÇAMENT AFECTAT
					1 DE GENER	A L'EXERCICI	TOTAL		
2007.3.IPI07.13.IPI 07/08	2.007	1							NO
2007.3.PAR 7.11.PARMI 07/08	2.007	1	-2,45				-2,45		NO
2008.3.SPE08.5.SECTORS PRIORITARIS I EMERGENTS 08	2.008	1							NO
2010.3.1038.17.1A FASE CO 2010-2011	2.010	6	337.172,63	337.172,63	337.172,63		337.172,63		SÍ
2010.3.1207.18.ACCIONS PER L'OCUPACIÓ AMB ENTITATS	2.010	6	1.823.757,95	1.620.194,41	1.620.194,41		1.620.194,41	203.563,54	SÍ
2010.3.41.1.IDETECT 2010-2011	2.010	6	194.735,19	192.851,39	192.851,39		192.851,39	1.883,80	SÍ
2010.3.644.2.PIRMI 2010-2011	2.010	8	254.111,66	254.111,66	254.111,66		254.111,66		SÍ
2010.3.683.1.4.ACC.FORM.PRIOR.A BRIL/MAIG	2.010	0	143.154,30	140.856,71	140.856,71		140.856,71	2.297,59	SÍ
2010.3.683.3.12.ACC.FORM.PRIOR. SETEMBRE	2.010	0	93.978,00	76.160,69	76.160,69		76.160,69	17.817,31	SÍ



INFORMACIÓ PRESSUPOSTÀRIA
EXECUCIÓ DE PROJECTES DE DESPESES

Resum d'execució

Codi Projecte / Denominació	ANY D' INICI	DURADA (anys)	DESPESA PREVISTA	DESPESA COMPROMESA	OBLIGACIONS RECONEGUDES			DESPESA PENDENT DE REALITZAR	FINANÇAMENT AFECTAT
					1 DE GENER	A L'EXERCICI	TOTAL		
2010.3.683.4.14.ACC.FORM.PRIOR. OCTUBRE	2.010	0	60.282,00	55.293,36	55.293,36		55.293,36	4.988,64	SÍ
2010.3.683.5.16.ACC.FORM.PRIOR. NOV/DES	2.010	0	90.423,00	81.889,94	81.889,94		81.889,94	8.533,06	SÍ
2010.3.837.11.PROJECTE IMPULS-FORM.PLANOS OCUP.	2.010	1	106.485,00	100.995,11	100.995,11		100.995,11	5.489,89	SÍ
2011.3.1151.10.2A FASE CASA D'OFICIS	2.011	1	561.276,03	556.099,23	556.099,23		556.099,23	5.176,80	SÍ
2011.3.1283.19.PQPI 2012	2.011	5	158.249,70	140.297,52	140.297,52		140.297,52	17.952,18	SÍ
2011.3.1333.18.PIMEC 2011	2.011	3	3.680,00					3.680,00	SÍ
2011.3.1345.24.PROMO2	2.011	1	37.336,27	37.336,27	37.336,27		37.336,27		SÍ
2011.3.1346.16.REINICIA'T 2012	2.011	1	107.881,03	107.881,03	107.881,03		107.881,03		SÍ
2011.3.1347.25.IPI 2012	2.011	5	263.255,70	247.011,77	247.011,77		247.011,77	16.243,93	SÍ



INFORMACIÓ PRESSUPOSTÀRIA
EXECUCIÓ DE PROJECTES DE DESPESES

Resum d'execució

Codi Projecte / Denominació	ANY D' INICI	DURADA (anys)	DESPESA PREVISTA	DESPESA COMPROMESA	OBLIGACIONS RECONEGUDES			DESPESA PENDENT DE REALITZAR	FINANÇAMENT AFECTAT
					1 DE GENER	A L'EXERCICI	TOTAL		
2011.3.1378.21.IDETECT 2011-2012	2.011	0	11.289,67	11.289,67	11.289,67		11.289,67		SÍ
2011.3.1490.11.IMONORD 1	2.011	1	23.866,13	23.866,13	23.866,13		23.866,13		SÍ
2011.3.1654.23.IMONORD2	2.011	1	37.336,26	37.336,26	37.336,26		37.336,26		SÍ
2011.3.1655.20.SECTORS PRIORITARIS 2011-2012	2.011	5	271.864,99	239.182,46	239.182,46		239.182,46	32.682,53	SÍ
2011.3.3001.6.SUMA'T 2011	2.011	1	278.492,01	231.725,57	231.725,57		231.725,57	46.766,44	SÍ
2011.3.7290.2.IPI 2011	2.011	1	263.255,70	257.055,70	257.055,70		257.055,70	6.200,00	SÍ
2013.3.1149.1.SEFED 2013	2.013	1	147.125,28	147.125,28	147.125,28		147.125,28		SÍ
2013.3.2217.35.JOVES FORMACIÓ PROFESSIONALITZADA	2.013	1	128.721,59	112.610,18	112.610,18		112.610,18	16.111,41	SÍ
2013.3.2235.2.1A FASE CASA D'OFICIS T.BARRIS	2.013	3	73.150,73	72.762,18	72.762,18		72.762,18	388,55	SÍ

INFORMACIÓ PRESSUPOSTÀRIA
EXECUCIÓ DE PROJECTES DE DESPESES

Resum d'execució

Codi Projecte / Denominació	ANY D' INICI	DURADA (anys)	DESPESA PREVISTA	DESPESA COMPROMESA	OBLIGACIONS RECONEGUDES			DESPESA PENDENT DE REALITZAR	FINANÇAMENT AFECTAT
					1 DE GENER	A L'EXERCICI	TOTAL		
2013.3.2236.38.2A FASE CO T.BARRIS	2.013	1	120.057,44	112.266,53	112.266,53		112.266,53	7.790,91	SÍ
2013.3.2238.3.1A FASE TALLER D'OCUPACIÓ T.BARRIS	2.013	1	172.070,24	171.261,16	171.261,16		171.261,16	809,08	SÍ
2013.3.2239.39.2A FASE TO T.BARRIS	2.013	1	173.334,72	170.221,77	170.221,77		170.221,77	3.112,95	SÍ
2013.3.2278.9.FOAP OP.BAS.FABRICACIÓ MECÀNICA	2.013	1	8.032,50	5.307,80	5.307,80		5.307,80	2.724,70	SÍ
2013.3.2279.10.FOAP CONTROL PRODUCTES FABRICATS	2.013	4	4.305,86	4.305,86	4.305,86		4.305,86		SÍ
2013.3.2284.15.FOAP PRÀCTIQUES TREBALL DOMÈSTIC	2.013	1	2.950,28	2.018,05	2.018,05		2.018,05	932,23	SÍ
2014.3.1149.1.SEFED	2.014	1	146.258,23	146.258,23	146.258,23		146.258,23		SÍ
2014.3.2465.18.FEM OCUPACIÓ JOVES FORMACIÓ	2.014	1	90.000,00	49.856,69	49.856,69		49.856,69	40.143,31	SÍ
2014.3.2636.19.PLANS OCUP. PANPS	2.014	1	440.737,96	440.737,96	440.737,96		440.737,96		SÍ

INFORMACIÓ PRESSUPOSTÀRIA
EXECUCIÓ DE PROJECTES DE DESPESES

Resum d'execució

Codi Projecte / Denominació	ANY D' INICI	DURADA (anys)	DESPESA PREVISTA	DESPESA COMPROMESA	OBLIGACIONS RECONEGUDES			DESPESA PENDENT DE REALITZAR	FINANÇAMENT AFECTAT
					1 DE GENER	A L'EXERCICI	TOTAL		
2014.3.2666.15.ESPAIS DE RECERCA	2.014	3	81.617,59	81.617,59	81.617,59		81.617,59		SÍ
2014.3.2672.5.DISPOSITIU T.BARRIS MARIOLA 21-03	2.014	3	65.667,21	54.676,71	54.676,71		54.676,71	10.990,50	SÍ
2014.3.2674.7.DISPOSITIU T.BARRIS NOGUEROLA 21-04	2.014	1	109.587,43	109.129,66	109.129,66		109.129,66	457,77	SÍ
2014.3.2675.8.DISPOSITIU T.BARRIS GÈNERE	2.014	1	71.337,66	70.781,27	70.781,27		70.781,27	556,39	SÍ
2014.3.2701.9.FOAP AUX. XARXES ELÈCTRIQUES	2.014	1	14.981,13	14.981,13	14.981,13		14.981,13		SÍ
2014.3.2702.10.FOAP AUX. FABRICACIÓ MECÀNICA	2.014	1	38.385,00	38.385,00	38.385,00		38.385,00		SÍ
2014.3.2703.11.FOAP AUX.VIVERS, JARDINS I CENTRES JARDINERIA	2.014	1	20.582,64	20.582,64	20.582,64		20.582,64		SÍ
2014.3.2704.12.FOAP TREBALL DOMÈSTIC	2.014	1	9.061,46	9.061,46	9.061,46		9.061,46		SÍ
2014.3.2705.13.FOAP AUX.SERVEIS ESTÈTICA	2.014	1	19.676,07	19.676,07	19.676,07		19.676,07		SÍ

INFORMACIÓ PRESSUPOSTÀRIA
EXECUCIÓ DE PROJECTES DE DESPESES

Resum d'execució

Codi Projecte / Denominació	ANY D' INICI	DURADA (anys)	DESPESA PREVISTA	DESPESA COMPROMESA	OBLIGACIONS RECONEGUDES			DESPESA PENDENT DE REALITZAR	FINANÇAMENT AFECTAT
					1 DE GENER	A L'EXERCICI	TOTAL		
2014.3.2706.14.FOAP INT. I EDUC. AMBIENTAL	2.014	1	24.774,74	24.194,51	24.194,51		24.194,51	580,23	SÍ
2014.3.2711.20.PLANS OCUP. PRMI	2.014	3	115.680,85	115.680,85	115.680,85		115.680,85		SÍ
2014.3.2721.21.JOVES PER L'OCUPACIÓ. TUTORITZACIÓ	2.014	1	154.350,00	154.350,00	154.350,00		154.350,00		SÍ
2014.3.2722.22.JOVES PER L'OCUPACIÓ. FORMACIÓ	2.014	1	184.275,00	136.126,71	136.126,71		136.126,71	48.148,29	SÍ
2014.3.2723.2.1A FASE CO 43-01	2.014	2	145.728,75	143.503,27	143.503,27		143.503,27	2.225,48	SÍ
2014.3.2728.16.FEM OCUPACIÓ JOVES PROSPECCIÓ	2.014	1	96.000,00	94.809,35	94.809,35		94.809,35	1.190,65	SÍ
2014.3.2730.17.FEM OCUPACIÓ JOVES TUTORITZACIÓ	2.014	1	96.000,00	85.899,29	85.899,29		85.899,29	10.100,71	SÍ
2014.3.2824.23.JOVES PER L'OCUPACIÓ. ESO	2.014	1	7.200,00	861,20	861,20		861,20	6.338,80	SÍ
2014.3.2825.24.JOVES PER L'OCUPACIÓ.	2.014	1	5.625,00	5.625,00	5.625,00		5.625,00		SÍ

INFORMACIÓ PRESSUPOSTÀRIA
EXECUCIÓ DE PROJECTES DE DESPESES

Resum d'execució

Codi Projecte / Denominació	ANY D' INICI	DURADA (anys)	DESPESA PREVISTA	DESPESA COMPROMESA	OBLIGACIONS RECONEGUDES			DESPESA PENDENT DE REALITZAR	FINANÇAMENT AFECTAT
					1 DE GENER	A L'EXERCICI	TOTAL		
2014.3.2826.25.JOVES PER L'OCUPACIÓ. INCENTIUS	2.014	1	54.000,00	46.350,00	46.350,00		46.350,00	7.650,00	SÍ
2014.3.2827.27.AGENT ACOLLIDA T.BARRIS	2.014	3	14.429,58	14.155,62	14.155,62		14.155,62	273,96	SÍ
2014.3.2881.28.PO EXPERIENCIACIÓ LABORAL	2.014	3	83.804,40	83.804,40	83.804,40		83.804,40		SÍ
2014.3.2918.30.TREBALL I FORMACIÓ RMI	2.014	3	159.735,06	159.735,06	159.735,06		159.735,06		SÍ
2014.3.2921.33.TREBALL I FORMACIÓ PANPS NOV2014	2.014	2	310.500,47	310.500,47	310.500,47		310.500,47		SÍ
2014.3.3003.35.AGÈNCIA COL·LOCACIÓ 2014-2015	2.014	1	10.600,00	10.600,00	10.600,00		10.600,00		SÍ
2014.3.3006.32.MESURES ACTIVES INSERCIÓ RMI 2014-2015	2.014	2	82.583,50	82.583,50	82.583,50		82.583,50		SÍ
2014.3.3012.34.ESP AIS DE RECERCA 2014-2015	2.014	2	70.411,30	70.411,30	70.411,30		70.411,30		SÍ
2014.3.3262.36.JOVES PER L'OCUPACIÓ TUTORITZACIÓ	2.014	1	154.350,00	154.350,00	154.350,00		154.350,00		SÍ

INFORMACIÓ PRESSUPOSTÀRIA
EXECUCIÓ DE PROJECTES DE DESPESES

Resum d'execució

Codi Projecte / Denominació	ANY D' INICI	DURADA (anys)	DESPESA PREVISTA	DESPESA COMPROMESA	OBLIGACIONS RECONEGUDES			DESPESA PENDENT DE REALITZAR	FINANÇAMENT AFECTAT
					1 DE GENER	A L'EXERCICI	TOTAL		
2015.3.2923.13.TREBALL I FORMACIÓ. PANPS	2.015	0	20.692,80	15.299,97	15.299,97		15.299,97	5.392,83	SÍ
2015.3.2988.1.1A FASE CO	2.015	1	197.280,00	191.909,68	191.909,68		191.909,68	5.370,32	SÍ
2015.3.2989.17.2A FASE CO	2.015	1	287.445,27	287.445,27	287.445,27		287.445,27		SÍ
2015.3.3014.15.JOVES PER L'OCUPACIÓ. FORMACIÓ	2.015	1	93.600,00	70.984,10	70.984,10		70.984,10	22.615,90	SÍ
2015.3.3015.11.JOVES PER L'OCUPACIÓ.INCENTIUS	2.015	1	43.200,00	43.200,00	43.200,00		43.200,00		SÍ
2015.3.3035.14.SEFED EMPRÈN	2.015	2	14.177,51	14.177,51	14.177,51		14.177,51		SÍ
2015.3.3047.5.DISPOSITIU C.HISTÒRIC TB	2.015	2	118.389,71	118.389,71	118.389,71		118.389,71		SÍ
2015.3.3048.4.DISPOSITIU MARIOLA TB	2.015	2	59.562,49	59.562,49	59.562,49		59.562,49		SÍ
2015.3.3049.6.DISPOSITIU NOGUEROLA TB	2.015	1	116.342,91	108.898,25	108.898,25		108.898,25	7.444,66	SÍ



INFORMACIÓ PRESSUPOSTÀRIA
EXECUCIÓ DE PROJECTES DE DESPESES

Resum d'execució

Codi Projecte / Denominació	ANY D' INICI	DURADA (anys)	DESPESA PREVISTA	DESPESA COMPROMESA	OBLIGACIONS RECONEGUDES			DESPESA PENDENT DE REALITZAR	FINANÇAMENT AFECTAT
					1 DE GENER	A L'EXERCICI	TOTAL		
2015.3.3050.7.DISPOSITIU GÈNERE TB	2.015	1	74.498,67	74.251,20	74.251,20		74.251,20	247,47	SÍ
2015.3.3051.16.DISPOSITIU JOVES TB	2.015	1	43.818,52	43.631,83	43.631,83		43.631,83	186,69	SÍ
2015.3.3052.8.AGENT D'ACOLLIDA TB	2.015	1	14.429,52	13.446,34	13.446,34		13.446,34	983,18	SÍ
2015.3.3053.9.INTEGRADOR SOCIAL TB	2.015	1	11.330,46	11.330,46	11.330,46		11.330,46		SÍ
2015.3.3061.2.AODL PROSPECCIÓ	2.015	1	33.629,39	22.435,64	22.435,64		22.435,64	11.193,75	SÍ
2015.3.3062.3.AODL COORDINACIÓ	2.015	2	39.534,40	39.534,40	39.534,40		39.534,40		SÍ
2015.3.3192.18.ACCIONS TIC JOVES-GARANTIA JUVENIL	2.015	1	16.195,34	16.097,92	10.837,93	5.259,99	16.097,92	97,42	SÍ
2015.3.3222.21.MARMI 2015-2016	2.015	1	69.019,98	65.889,05	8.349,71	57.539,34	65.889,05	3.130,93	SÍ
2015.3.3237.22.AODL PROSPECCIÓ 2015-2016	2.015	1	38.388,79	38.388,79	3.590,94	34.797,85	38.388,79		SÍ

INFORMACIÓ PRESSUPOSTÀRIA
EXECUCIÓ DE PROJECTES DE DESPESES

Resum d'execució

Codi Projecte / Denominació	ANY D' INICI	DURADA (anys)	DESPESA PREVISTA	DESPESA COMPROMESA	OBLIGACIONS RECONEGUDES			DESPESA PENDENT DE REALITZAR	FINANÇAMENT AFECTAT
					1 DE GENER	A L'EXERCICI	TOTAL		
2015.3.3263.10.JOVES PER L'OCUPACIÓ FORM.ESO	2.015	1	6.480,00	540,40	540,40		540,40	5.939,60	SÍ
2015.3.3264.12.JOVES PROM.PART.EMPRESSES	2.015	1	5.625,00	5.625,00	5.625,00		5.625,00		SÍ
2015.3.3271.19.PANPS 2015-2016	2.015	1	370.836,36	360.382,45	122.497,86	237.884,59	360.382,45	10.453,91	SÍ
2015.3.3434.23.SEFED 2015-2016	2.015	0	22.691,30	22.691,30	22.691,30		22.691,30		NO
2016.3.3184.4.AODL MARTA PUJOL	2.016	1	38.605,98	38.605,98		38.605,98	38.605,98		SÍ
2016.3.3191.29.2A FASE CO	2.016	1	307.428,00	295.130,07		295.130,07	295.130,07	12.297,93	SÍ
2016.3.3215.3.1A FASE CO 2015-2016	2.016	1	197.280,00	194.975,35		194.975,35	194.975,35	2.304,65	SÍ
2016.3.3227.7.DISPOSITIU TB MARIOLA	2.016	1	60.631,14	59.105,70		59.105,70	59.105,70	1.525,44	SÍ
2016.3.3228.8.DISPOSITIU TB C.HISTÒRIC	2.016	1	121.680,63	121.640,63		121.640,63	121.640,63	40,00	SÍ

INFORMACIÓ PRESSUPOSTÀRIA
EXECUCIÓ DE PROJECTES DE DESPESES

Resum d'execució

Codi Projecte / Denominació	ANY D' INICI	DURADA (anys)	DESPESA PREVISTA	DESPESA COMPROMESA	OBLIGACIONS RECONEGUDES			DESPESA PENDENT DE REALITZAR	FINANÇAMENT AFECTAT
					1 DE GENER	A L'EXERCICI	TOTAL		
2016.3.3229.6.DISPOSITIU TB NOGUEROLA	2.016	1	112.575,12	111.411,59		111.384,71	111.384,71	1.190,41	SÍ
2016.3.3230.10.DISPOSITIU TB GÈNERE	2.016	1	74.643,67	74.623,67		74.623,67	74.623,67	20,00	SÍ
2016.3.3231.9.DISPOSITIU TB JOVES	2.016	1	43.523,52	41.947,84		41.947,84	41.947,84	1.575,68	SÍ
2016.3.3232.12.PLA D'OCUPACIÓ TB AGENT ACOLLIDA	2.016	1	14.429,58	14.429,58		14.429,58	14.429,58		SÍ
2016.3.3233.13.PLA D'OCUPACIÓ TB INTEGRADOR SOCIAL	2.016	1	11.330,46	11.295,92		11.295,92	11.295,92	34,54	SÍ
2016.3.3236.11.AODL MIREIA ALDABÓ	2.016	1	39.013,54	39.013,54		39.013,54	39.013,54		SÍ
2016.3.3271.14.TREBALL I FORMACIÓ PANPS-FORMACIÓ	2.016	1	23.139,00	15.236,66		15.236,66	15.236,66	7.902,34	SÍ
2016.3.3289.5.TREBALL I FORMACIÓ RMI 2015-2016	2.016	1	302.428,32	300.913,94		300.913,94	300.913,94	1.514,38	SÍ
2016.3.3335.1.ESPAIS RECERCA FEINA 2015-2016	2.016	1	74.800,00	74.799,99		74.799,98	74.799,98	0,02	SÍ

INFORMACIÓ PRESSUPOSTÀRIA
EXECUCIÓ DE PROJECTES DE DESPESES

Resum d'execució

Codi Projecte / Denominació	ANY D' INICI	DURADA (anys)	DESPESA PREVISTA	DESPESA COMPROMESA	OBLIGACIONS RECONEGUDES			DESPESA PENDENT DE REALITZAR	FINANÇAMENT AFECTAT
					1 DE GENER	A L'EXERCICI	TOTAL		
2016.3.3392.28.INTEGRALS 2016	2.016	1	172.463,20	138.373,66		138.373,66	138.373,66	34.089,54	SÍ
2016.3.3400.21.JOVES PER L'OCUPACIÓ INCENTIUS	2.016	1	60.000,00	45.300,00		45.300,00	45.300,00	14.700,00	SÍ
2016.3.3407.20.JOVES PER L'OCUPACIÓ TUTORITZACIÓ	2.016	1	180.000,00	154.933,93		154.933,93	154.933,93	25.066,07	SÍ
2016.3.3413.19.FOAP HORTICULTURA I FLORICULTURA	2.016	1	41.790,00	32.198,60		32.198,60	32.198,60	9.591,40	SÍ
2016.3.3414.27.FOAP TREBALL DOMÈSTIC	2.016	0	12.006,00	10.606,26		10.606,26	10.606,26	1.399,74	SÍ
2016.3.3415.18.FOAP OP.AUX.TRACTAMENT DADES	2.016	1	29.502,00	20.157,59		20.157,59	20.157,59	9.344,41	SÍ
2016.3.3428.22.JOVES PER L'OCUPACIÓ ESO	2.016	1	9.000,00	490,60		490,60	490,60	8.509,40	SÍ
2016.3.3429.24.INNOVADORS	2.016	1	57.183,43	55.000,45		55.000,45	55.000,45	2.182,98	SÍ
2016.3.3434.2.SEFED 2015-2016	2.016	1	127.448,32	127.448,32		127.448,32	127.448,32		SÍ

INFORMACIÓ PRESSUPOSTÀRIA
EXECUCIÓ DE PROJECTES DE DESPESES

Resum d'execució

Codi Projecte / Denominació	ANY D' INICI	DURADA (anys)	DESPESA PREVISTA	DESPESA COMPROMESA	OBLIGACIONS RECONEGUDES			DESPESA PENDENT DE REALITZAR	FINANÇAMENT AFECTAT
					1 DE GENER	A L'EXERCICI	TOTAL		
2016.3.3449.15.FEM OCUP.JOVES PROSPECCIÓ	2.016	1	84.000,00	83.949,74		83.949,74	83.949,74	50,26	SÍ
2016.3.3450.16.FEM OCUP.JOVES ORIENTACIÓ	2.016	1	108.000,00	57.433,44		57.433,44	57.433,44	50.566,56	SÍ
2016.3.3459.25.AGÈNCIA COL·LOCACIÓ	2.016	1	10.450,00	10.450,00		10.450,00	10.450,00		SÍ
2016.3.3467.17.FEM OCUP.JOVES FORMACIÓ	2.016	1	72.000,00	22.563,01		22.563,01	22.563,01	49.436,99	SÍ
2016.3.3473.23.JOVES PER L'OCUPACIÓ	2.016	0	10.000,00	10.000,00		10.000,00	10.000,00		SÍ
2016.3.3485.26.JOVES PER L'OCUPACIÓ FORMACIÓ	2.016	1	148.135,00	94.912,95		94.894,91	94.894,91	53.240,09	SÍ
2016.3.3556.36.AODL PROSPECCIÓ TB 2016-2017	2.016	1	27.045,55					27.045,55	SÍ
2016.3.3646.33.FEM OCUP.JOVES ORIENTACIÓ 2016-2017	2.016	0	104.400,00	877,94		877,94	877,94	103.522,06	SÍ
2016.3.3648.34.FEM OCUP. JOVES PROSPECCIÓ 2016-2017	2.016	1	81.200,00					81.200,00	SÍ



INFORMACIÓ PRESSUPOSTÀRIA
EXECUCIÓ DE PROJECTES DE DESPESES

Resum d'execució

Codi Projecte / Denominació	ANY D' INICI	DURADA (anys)	DESPESA PREVISTA	DESPESA COMPROMESA	OBLIGACIONS RECONEGUDES			DESPESA PENDENT DE REALITZAR	FINANÇAMENT AFECTAT
					1 DE GENER	A L'EXERCICI	TOTAL		
2016.3.3658.35.FEM OCUP.JOVES FORMACIÓ 2016-2017	2.016	1	69.600,00				69.600,00	SÍ	
2016.3.3763.31.SEFED 2016	2.016	0	28.292,77	28.292,77		28.292,77	28.292,77	NO	
2016.4.2996.32.CET-ADQUISICIO ELEMENTS TRANSPORT	2.016	1	21.700,00	21.700,00			21.700,00	NO	
TOTAL			13.402.464,09	12.227.702,74	9.584.401,25	2.621.556,56	12.205.957,81	1.196.506,28	

PRESSUPOST DE DESPESES. EXERCICI CORRENT

EXERCICI 2016

ANUALITATS PENDENTS

CODI DE PROJECTE	DENOMINACIÓ	DESPESA PENDENT DE REALITZAR			
		2016	2017	2018	ANYS SUCCESSIUS
2007.3.PAR 7.11	PARMI 07/08	-2,45	0,00	0,00	0,00
2010.3.1207.18	ACCIONS PER L'OCUPACIÓ AMB ENTITATS LOCALS-POLPI	203.563,54	0,00	0,00	0,00
2010.3.41.1	IDTECT 2010-2011	1.883,80	0,00	0,00	0,00
2010.3.683.1.4	ACC.FORM.PRIOR.ABRIL/MAIG	2.297,59	0,00	0,00	0,00
2010.3.683.3.12	ACC.FORM.PRIOR.SETEMBRE	17.817,31	0,00	0,00	0,00
2010.3.683.4.14	ACC.FORM.PRIOR.OCTUBRE	4.988,64	0,00	0,00	0,00
2010.3.683.5.16	ACC.FORM.PRIOR.NOV/DES	8.533,06	0,00	0,00	0,00
2010.3.837.11	PROJECTE IMPULS-FORM.PLANS OCUP.	5.489,89	0,00	0,00	0,00
2011.3.1151.10	2A FASE CASA D'OFICIS	5.176,80	0,00	0,00	0,00
2011.3.1283.19	PQPI 2012	17.952,18	0,00	0,00	0,00
2011.3.1333.18	PIMEC 2011	3.680,00	0,00	0,00	0,00
2011.3.1347.25	IPI 2012	16.243,93	0,00	0,00	0,00
2011.3.1655.20	SECTORS PRIORITARIS 2011-2012	32.682,53	0,00	0,00	0,00
2011.3.3001.6	SUMA'T 2011	46.766,44	0,00	0,00	0,00
2011.3.7290.2	IPI 2011	6.200,00	0,00	0,00	0,00
2013.3.2217.35	JOVES FORMACIÓ PROFESSIONALITZADA	16.111,41	0,00	0,00	0,00
2013.3.2235.2	1A FASE CASA D'OFICIS T.BARRIS	388,55	0,00	0,00	0,00

PRESSUPOST DE DESPESES. EXERCICI CORRENT

EXERCICI 2016

ANUALITATS PENDENTS

CODI DE PROJECTE	DENOMINACIÓ	DESPESA PENDENT DE REALITZAR			
		2016	2017	2018	ANYS SUCCESSIUS
2013.3.2236.38	2A FASE CO T.BARRIS	7.790,91	0,00	0,00	0,00
2013.3.2238.3	1A FASE TALLER D'OCUPACIÓ T.BARRIS	809,08	0,00	0,00	0,00
2013.3.2239.39	2A FASE TO T.BARRIS	3.112,95	0,00	0,00	0,00
2013.3.2278.9	FOAP OP.BAS.FABRICACIÓ MECÀNICA	2.724,70	0,00	0,00	0,00
2013.3.2284.15	FOAP PRÀCTIQUES TREBALL DOMÈSTIC	932,23	0,00	0,00	0,00
2014.3.2465.18	FEM OCUPACIÓ JOVES FORMACIÓ	40.143,31	0,00	0,00	0,00
2014.3.2672.5	DISPOSITIU T.BARRIS MARIOLA 21-03	10.990,50	0,00	0,00	0,00
2014.3.2674.7	DISPOSITIU T.BARRIS NOGUEROLA 21-04	457,77	0,00	0,00	0,00
2014.3.2675.8	DISPOSITIU T.BARRIS GÈNERE	556,39	0,00	0,00	0,00
2014.3.2706.14	FOAP INT. I EDUC. AMBIENTAL	580,23	0,00	0,00	0,00
2014.3.2722.22	JOVES PER L'OCUPACIÓ. FORMACIÓ	48.148,29	0,00	0,00	0,00
2014.3.2723.2	1A FASE CO 43-01	2.225,48	0,00	0,00	0,00
2014.3.2728.16	FEM OCUPACIÓ JOVES PROSPECCIÓ	1.190,65	0,00	0,00	0,00
2014.3.2730.17	FEM OCUPACIÓ JOVES TUTORITZACIÓ	10.100,71	0,00	0,00	0,00
2014.3.2824.23	JOVES PER L'OCUPACIÓ. ESO	6.338,80	0,00	0,00	0,00
2014.3.2826.25	JOVES PER L'OCUPACIÓ. INCENTIUS	7.650,00	0,00	0,00	0,00
2014.3.2827.27	AGENT ACOLLIDA T.BARRIS	273,96	0,00	0,00	0,00

PRESSUPOST DE DESPESES. EXERCICI CORRENT

EXERCICI 2016

ANUALITATS PENDENTS

CODI DE PROJECTE	DENOMINACIÓ	DESPESA PENDENT DE REALITZAR			
		2016	2017	2018	ANYS SUCCESSIUS
2015.3.2923.13	TREBALL I FORMACIÓ. PANPS	5.392,83	0,00	0,00	0,00
2015.3.2988.1	1A FASE CO	5.370,32	0,00	0,00	0,00
2015.3.3014.15	JOVES PER L'OCUPACIÓ. FORMACIÓ	22.615,90	0,00	0,00	0,00
2015.3.3049.6	DISPOSITIU NOGUEROLA TB	7.444,66	0,00	0,00	0,00
2015.3.3050.7	DISPOSITIU GÈNERE TB	247,47	0,00	0,00	0,00
2015.3.3051.16	DISPOSITIU JOVES TB	186,69	0,00	0,00	0,00
2015.3.3052.8	AGENT D'ACOLLIDA TB	983,18	0,00	0,00	0,00
2015.3.3061.2	AODL PROSPECCIÓ	11.193,75	0,00	0,00	0,00
2015.3.3192.18	ACCIONS TIC JOVES-GARANTIA JUVENIL 2015-2016	97,42	0,00	0,00	0,00
2015.3.3222.21	MARMI 2015-2016	3.130,93	0,00	0,00	0,00
2015.3.3263.10	JOVES PER L'OCUPACIÓ FORM.ESO	5.939,60	0,00	0,00	0,00
2015.3.3271.19	PANPS 2015-2016	10.453,91	0,00	0,00	0,00
2016.3.3191.29	2A FASE CO	12.297,93	0,00	0,00	0,00
2016.3.3215.3	1A FASE CO 2015-2016	2.304,65	0,00	0,00	0,00
2016.3.3227.7	DISPOSITIU TB MARIOLA	1.525,44	0,00	0,00	0,00
2016.3.3228.8	DISPOSITIU TB C.HISTÒRIC	40,00	0,00	0,00	0,00
2016.3.3229.6	DISPOSITIU TB NOGUEROLA	1.190,41	0,00	0,00	0,00

PRESSUPOST DE DESPESES. EXERCICI CORRENT

EXERCICI 2016

ANUALITATS PENDENTS

CODI DE PROJECTE	DENOMINACIÓ	DESPESA PENDENT DE REALITZAR			
		2016	2017	2018	ANYS SUCCESSIUS
2016.3.3230.10	DISPOSITIU TB GÈNERE	20,00	0,00	0,00	0,00
2016.3.3231.9	DISPOSITIU TB JOVES	1.575,68	0,00	0,00	0,00
2016.3.3233.13	PLA D'OCUPACIÓ TB INTEGRADOR SOCIAL	34,54	0,00	0,00	0,00
2016.3.3271.14	TREBALL I FORMACIÓ PANPS-FORMACIÓ	7.902,34	0,00	0,00	0,00
2016.3.3289.5	TREBALL I FORMACIÓ RMI 2015-2016	1.514,38	0,00	0,00	0,00
2016.3.3335.1	ESPAIS RECERCA FEINA 2015-2016	0,02	0,00	0,00	0,00
2016.3.3392.28	INTEGRALS 2016	34.089,54	0,00	0,00	0,00
2016.3.3400.21	JOVES PER L'OCUPACIÓ INCENTIUS	14.700,00	0,00	0,00	0,00
2016.3.3407.20	JOVES PER L'OCUPACIÓ TUTORITZACIÓ	25.066,07	0,00	0,00	0,00
2016.3.3413.19	FOAP HORTICULTURA I FLORICULTURA	9.591,40	0,00	0,00	0,00
2016.3.3414.27	FOAP TREBALL DOMÈSTIC	1.399,74	0,00	0,00	0,00
2016.3.3415.18	FOAP OP.AUX.TRACTAMENT DADES	9.344,41	0,00	0,00	0,00
2016.3.3428.22	JOVES PER L'OCUPACIÓ ESO	8.509,40	0,00	0,00	0,00
2016.3.3429.24	INNOVADORS	2.182,98	0,00	0,00	0,00
2016.3.3449.15	FEM OCUP.JOVES PROSPECCIÓ	50,26	0,00	0,00	0,00
2016.3.3450.16	FEM OCUP.JOVES ORIENTACIÓ	50.566,56	0,00	0,00	0,00
2016.3.3467.17	FEM OCUP.JOVES FORMACIÓ	49.436,99	0,00	0,00	0,00



PRESSUPOST DE DESPESES. EXERCICI CORRENT

EXERCICI 2016

ANUALITATS PENDENTS

CODI DE PROJECTE	DENOMINACIÓ	DESPESA PENDENT DE REALITZAR			
		2016	2017	2018	ANYS SUCCESSIUS
2016.3.3485.26	JOVES PER L'OCUPACIÓ FORMACIÓ	53.240,09	0,00	0,00	0,00
2016.3.3556.36	AODL PROSPECCIÓ TB 2016-2017	27.045,55	0,00	0,00	0,00
2016.3.3646.33	FEM OCUP.JOVES ORIENTACIÓ 2016-2017	103.522,06	0,00	0,00	0,00
2016.3.3648.34	FEM OCUP. JOVES PROSPECCIÓ 2016-2017	81.200,00	0,00	0,00	0,00
2016.3.3658.35	FEM OCUP.JOVES FORMACIÓ 2016-2017	69.600,00	0,00	0,00	0,00
2016.4.2996.32	CET-ADQUISICIO ELEMENTS TRANSPORT	21.700,00	0,00	0,00	0,00
TOTAL		1.196.506,28	0,00	0,00	0,00



DESPESES AMB FINANÇAMENT AFECTADA

DESVIACIONS DE FINANÇAMENT

EXERCICI 2016

CODI DE DESPESA	DESCRIPCIÓ	AGENT FINANÇADOR		COEFICIENT DE FINANÇAMENT	DESVIACIONS DE L'EXERCICI		DESVIACIONS ACUMULADES	
		TERCER	APLICACIÓ PRESSUPOSTÀRIA		POSITIVES	NEGATIVES	POSITIVES	NEGATIVES
2007.3.IPI07.13	IPI 07/08	000000058 GENERALITAT DE CATALUNYA	74-45050-TRANSFERÈNCIA GENERALITAT IPI	0,0000				595,53
2007.3.PAR 7.11	PARMI 07/08	000000058 GENERALITAT DE CATALUNYA	74-45050-TRANSFERÈNCIES GENERALITAT PIRMI	0,0000				22.300,24
2008.3.SPE08.5	SECTORS PRIORITARIS I EMERGENTS 08	000000058 GENERALITAT DE CATALUNYA	74-45050-Transferències Gencat sectors prioritaris i emergents	0,0000				2.951,70
2010.3.1038.17	1A FASE CO 2010-2011	000000058 GENERALITAT DE CATALUNYA	74-45055-TRANSFERÈNCIES GENERALITAT FSE	1,0229				
2010.3.1207.18	ACCIONS PER L'Ocupació AMB ENTITATS LOCALS-POLPI	000000058 GENERALITAT DE CATALUNYA	74-45051-TRANSFERÈNCIA GENERALITAT. PLA D'Ocupació EXTRAORDINARI	0,9781			199.112,43	
2010.3.41.1	IDECTECT 2010-2011	24310051800063 COMMUNAUTE URBAINE DU GRAND TOULOUSE	74-45059-TRANSFERÈNCIES GENERALITAT ACCIONS FORMATIVES	0,8455			1.592,78	
2010.3.644.2	PIRMI 2010-2011	000000058 GENERALITAT DE CATALUNYA	74-45058-TRANSFERÈNCIA GENERALITAT. PROGRAMA PIRMI	0,9818				



DESPESES AMB FINANÇAMENT AFECTADA

DESVIACIONS DE FINANÇAMENT

EXERCICI 2016

CODI DE DESPESA	DESCRIPCIÓ	AGENT FINANÇADOR		COEFICIENT DE FINANÇAMENT	DESVIACIONS DE L'EXERCICI		DESVIACIONS ACUMULADES	
		TERCER	APLICACIÓ PRESSUPOSTÀRIA		POSITIVES	NEGATIVES	POSITIVES	NEGATIVES
2010.3.683.1.4	ACC.FORM.PRIOR. ABRIL/MAIG	00000058 GENERALITAT DE CATALUNYA	74-45059-TRANSFER ENCIES GENERALITAT ACCIONS FORMATIVES	1,0000			2.297,59	
2010.3.683.3.12	ACC.FORM.PRIOR. SETEMBRE	00000058 GENERALITAT DE CATALUNYA	74-45059-TRANSFER ENCIES GENERALITAT ACCIONS FORMATIVES	1,0000			17.817,31	
2010.3.683.4.14	ACC.FORM.PRIOR. OCTUBRE	00000058 GENERALITAT DE CATALUNYA	74-45059-TRANSFER ENCIES GENERALITAT ACCIONS FORMATIVES	1,0000			4.988,64	
2010.3.683.5.16	ACC.FORM.PRIOR. NOV/DES	00000058 GENERALITAT DE CATALUNYA	74-45059-TRANSFER ENCIES GENERALITAT ACCIONS FORMATIVES	1,0000			8.533,06	
2010.3.837.11	PROJECTE IMPULS-FORM.PLAN S OCUP.	00000058 GENERALITAT DE CATALUNYA	74-45051-TRANSFER ÈNCIA GENERALITAT. PLA D'OCUPACIÓ ESTRATÈGIC	1,0000			5.489,89	
2011.3.1151.10	2A FASE CASA D'OFICIS	00000058 GENERALITAT DE CATALUNYA	74-45055-TRANSFER ÈNCIES GENERALITAT FSE (2A. FASE CASA D'OFICIS)	1,0000			5.176,80	
2011.3.1283.19	PQPI 2012	00000058 GENERALITAT DE CATALUNYA	74-45050-TRANSFER ÈNCIES GENERALITAT. PQPI	0,9318			16.727,01	



DESPESES AMB FINANÇAMENT AFECTADA

DESVIACIONS DE FINANÇAMENT

EXERCICI 2016

CODI DE DESPESA	DESCRIPCIÓ	AGENT FINANÇADOR		COEFICIENT DE FINANÇAMENT	DESVIACIONS DE L'EXERCICI		DESVIACIONS ACUMULADES	
		TERCER	APLICACIÓ PRESSUPOSTÀRIA		POSITIVES	NEGATIVES	POSITIVES	NEGATIVES
2011.3.1333.18	PIMEC 2011	G61512257 FUNDACIO PIMEC	74-48001-TRANSFER ÈNCIES CORRENTS FUNDACIÓ PIMEC	1,0000			3.680,00	
2011.3.1345.24	PROMO2	000000058 GENERALITAT DE CATALUNYA	74-45084-TRANSFER ENCIA GENERALITAT PROMO	1,0000				
2011.3.1346.16	REINICIA'T 2012	000000058 GENERALITAT DE CATALUNYA	74-45082-TRANSFER ENCIA GENERALITAT REINICIA'T	1,0000				
2011.3.1347.25	IPI 2012	000000058 GENERALITAT DE CATALUNYA	74-45081-TRANSFER ENCIA GENERALITAT IPI (2ANYS)	1,0000		1.856,06	14.387,87	
2011.3.1378.21	IDECTECT 2011-2012	24310051800063 COMMUNAUTE URBAINE DU GRAND TOULOUSE	74-49101-TRANSFER ÈNCIES UE FONDS DESENVOLUPAMENT REGIONAL	1,0128				
2011.3.1490.11	IMONORD 1	000000058 GENERALITAT DE CATALUNYA	74-45085-TRANSFER ENCIA GENERALITAT NORD	0,7795				
2011.3.1654.23	IMONORD2	000000058 GENERALITAT DE CATALUNYA	74-45085-TRANSFER ENCIA GENERALITAT NORD	1,0000				



DESPESES AMB FINANÇAMENT AFECTADA

DESVIACIONS DE FINANÇAMENT

EXERCICI 2016

CODI DE DESPESA	DESCRIPCIÓ	AGENT FINANÇADOR		COEFICIENT DE FINANÇAMENT	DESVIACIONS DE L'EXERCICI		DESVIACIONS ACUMULADES	
		TERCER	APLICACIÓ PRESSUPOSTÀRIA		POSITIVES	NEGATIVES	POSITIVES	NEGATIVES
2011.3.1655.20	SECTORS PRIORITARIS 2011-2012	000000058 GENERALITAT DE CATALUNYA	74-45059-TRANSFER ENCIES GENERALITAT ACCIONS FORMATIVES	1,0008			32.707,72	
2011.3.3001.6	SUMAT 2011	000000058 GENERALITAT DE CATALUNYA	74-45083-TRANSFER ENCIA GENERALITAT SUMAT (1 ANY I 3 MESOS)	0,8958			41.894,12	
2011.3.7290.2	IPI 2011	000000058 GENERALITAT DE CATALUNYA	74-45081-TRANSFER ENCIA GENERALITAT IPI (2ANYS)	0,9780			6.063,77	
2013.3.1149.1	SEFED 2013	G61468583 FUNDACIO PRIVADA INFORM	74-48000-TRANSFER ENCIES INFORM. PROGRAMA SEFED	0,7860				
2013.3.2217.35	JOVES FORMACIÓ PROFESSIONALITZADA	000000058 GENERALITAT DE CATALUNYA	74-45051-TRANSFER ÈNCIA GENERALITAT. JOVES PER L'OCCUPACIÓ	1,0000			16.111,41	
2013.3.2235.2	1A FASE CASA D'OFICIS T.BARRIS	P2515100B AJUNTAMENT DE LLEIDA	74-40005-TRANSF. CORRENT AJUNTAMENT LLEIDA. TREBALLS ALS BARRIS	1,0000			388,56	
2013.3.2236.38	2A FASE CO T.BARRIS	P2515100B AJUNTAMENT DE LLEIDA	74-40005-TRANSF. CORRENT AJUNTAMENT LLEIDA. TREBALLS ALS BARRIS	1,0000			7.790,91	



DESPESES AMB FINANÇAMENT AFECTADA

DESVIACIONS DE FINANÇAMENT

EXERCICI 2016

CODI DE DESPESA	DESCRIPCIÓ	AGENT FINANÇADOR		COEFICIENT DE FINANÇAMENT	DESVIACIONS DE L'EXERCICI		DESVIACIONS ACUMULADES	
		TERCER	APLICACIÓ PRESSUPOSTÀRIA		POSITIVES	NEGATIVES	POSITIVES	NEGATIVES
2013.3.2238.3	1A FASE TALLER D'Ocupació T.BARRIS	P2515100B AJUNTAMENT DE LLEIDA	74-40005-TRANSF. CORRENT AJUNTAMENT LLEIDA. TREBALLS ALS BARRIS	1,0000			809,08	
2013.3.2239.39	2A FASE TO T.BARRIS	P2515100B AJUNTAMENT DE LLEIDA	74-40005-TRANSF. CORRENT AJUNTAMENT LLEIDA. TREBALLS ALS BARRIS	1,0000			3.112,95	
2013.3.2278.9	FOAP OP.BAS.FABRICACIÓ MECÀNICA	S0811001G GENERALITAT DE CATALUNYA	74-45059-TRANSFER ENCIES GENERALITAT CATALUNYA. FOAP	1,0000			2.724,70	
2013.3.2279.10	FOAP CONTROL PRODUCTES FABRICATS	S0811001G GENERALITAT DE CATALUNYA	74-45059-TRANSFER ENCIES GENERALITAT CATALUNYA. FOAP	0,8221				
2013.3.2284.15	FOAP PRÀCTIQUES TREBALL DOMÈSTIC	S0811001G GENERALITAT DE CATALUNYA	74-45059-TRANSFER ENCIES GENERALITAT CATALUNYA. FOAP	0,8769			817,46	
2014.3.1149.1	SEFED	G58852336 INFORM	74-48000-TRANSFER ENCIES INFORM. PROGRAMA SEFED	0,7907				
2014.3.2465.18	FEM OCUPACIÓ JOVES FORMACIÓ	000000058 GENERALITAT DE CATALUNYA	74-45082-TRANSFER ÈNCIA GENERALITAT. FEM OCUPACIÓ PER JOVES	0,8000			32.114,65	



DESPESES AMB FINANÇAMENT AFECTADA

DESVIACIONS DE FINANÇAMENT

EXERCICI 2016

CODI DE DESPESA	DESCRIPCIÓ	AGENT FINANÇADOR		COEFICIENT DE FINANÇAMENT	DESVIACIONS DE L'EXERCICI		DESVIACIONS ACUMULADES	
		TERCER	APLICACIÓ PRESSUPOSTÀRIA		POSITIVES	NEGATIVES	POSITIVES	NEGATIVES
2014.3.2636.19	PLANS OCUP. PANPS	000000058 GENERALITAT DE CATALUNYA	74-45058-TRANSFERÈNCIA GENERALITAT. TREBALL MIXT I FORMACIÓ	0,9923				
2014.3.2666.15	ESPAIS DE RECERCA	000000058 GENERALITAT DE CATALUNYA	74-45081-TRANSFERÈNCIA GENERALITAT. ESPAIS DE RECERCA DE FEINA	0,7596				
2014.3.2672.5	DISPOSITIU T.BARRIS MARIOLA 21-03	P2515100B AJUNTAMENT DE LLEIDA	74-40005-TRANSFERÈNCIES CORRENTS AJUNTAMENT. TREBALL ALS BARRIS	1,0000		345,29	10.645,21	
2014.3.2674.7	DISPOSITIU T.BARRIS NOGUEROLA 21-04	P2515100B AJUNTAMENT DE LLEIDA	74-40005-TRANSFERÈNCIES CORRENTS AJUNTAMENT. TREBALL ALS BARRIS	1,0000		812,13		354,36
2014.3.2675.8	DISPOSITIU T.BARRIS GÈNERE	P2515100B AJUNTAMENT DE LLEIDA	74-40005-TRANSFERÈNCIES CORRENTS AJUNTAMENT. TREBALL ALS BARRIS	1,0000		556,39		
2014.3.2701.9	FOAP AUX. XARXES ELÈCTRIQUES	000000058 GENERALITAT DE CATALUNYA	74-45059-TRANSFERÈNCIES GENERALITAT. FOAP	1,0000				
2014.3.2702.10	FOAP AUX. FABRICACIÓ MECÀNICA	000000058 GENERALITAT DE CATALUNYA	74-45059-TRANSFERÈNCIES GENERALITAT. FOAP	1,0000				



DESPESES AMB FINANÇAMENT AFECTADA

DESVIACIONS DE FINANÇAMENT

EXERCICI 2016

CODI DE DESPESA	DESCRIPCIÓ	AGENT FINANÇADOR		COEFICIENT DE FINANÇAMENT	DESVIACIONS DE L'EXERCICI		DESVIACIONS ACUMULADES	
		TERCER	APLICACIÓ PRESSUPOSTÀRIA		POSITIVES	NEGATIVES	POSITIVES	NEGATIVES
2014.3.2703.11	FOAP AUX.VIVERS, JARDINS I CENTRES JARDINERIA	000000058 GENERALITAT DE CATALUNYA	74-45059-TRANSFER ENCIES GENERALITAT. FOAP	1,0000				
2014.3.2704.12	FOAP TREBALL DOMÈSTIC	000000058 GENERALITAT DE CATALUNYA	74-45059-TRANSFER ENCIES GENERALITAT. FOAP	1,0000				
2014.3.2705.13	FOAP AUX.SERVEIS ESTÈTICA	000000058 GENERALITAT DE CATALUNYA	74-45059-TRANSFER ENCIES GENERALITAT. FOAP	1,0000				
2014.3.2706.14	FOAP INT. I EDUC. AMBIENTAL	000000058 GENERALITAT DE CATALUNYA	74-45059-TRANSFER ENCIES GENERALITAT. FOAP	1,0000			580,23	
2014.3.2711.20	PLANS OCUP. PRMI	000000058 GENERALITAT DE CATALUNYA	74-45058-TRANSFER ENCIA GENERALITAT. TREBALL MIXT I FORMACIÓ	1,0000				
2014.3.2721.21	JOVES PER L'OCUPACIÓ. TUTORITZACIÓ	000000058 GENERALITAT DE CATALUNYA	74-45051-TRANSFER ÈNCIES CORRENTS. JOVES PER L'OCUPACIÓ	1,0000				
2014.3.2722.22	JOVES PER L'OCUPACIÓ. FORMACIÓ	000000058 GENERALITAT DE CATALUNYA	74-45051-TRANSFER ÈNCIES CORRENTS. JOVES PER L'OCUPACIÓ	1,0000			48.148,29	



DESPESES AMB FINANÇAMENT AFECTADA

DESVIACIONS DE FINANÇAMENT

EXERCICI 2016

CODI DE DESPESA	DESCRIPCIÓ	AGENT FINANÇADOR		COEFICIENT DE FINANÇAMENT	DESVIACIONS DE L'EXERCICI		DESVIACIONS ACUMULADES	
		TERCER	APLICACIÓ PRESSUPOSTÀRIA		POSITIVES	NEGATIVES	POSITIVES	NEGATIVES
2014.3.2723.2	1A FASE CO 43-01	P2515100B AJUNTAMENT DE LLEIDA	74-40005-TRANSFER ÈNCIES CORRENTS AJUNTAMENT. TREBALL ALS BARRIS	0,9847		1.783,51	407,98	
2014.3.2728.16	FEM OCUPACIÓ JOVES PROSPECCIÓ	000000058 GENERALITAT DE CATALUNYA	74-45082-TRANSFER ÈNCIA GENERALITAT. FEM OCUPACIÓ PER JOVES	1,0000			1.190,65	
2014.3.2730.17	FEM OCUPACIÓ JOVES TUTORITZACIÓ	000000058 GENERALITAT DE CATALUNYA	74-45082-TRANSFER ÈNCIA GENERALITAT. FEM OCUPACIÓ PER JOVES	1,0000			10.100,71	
2014.3.2824.23	JOVES PER L'OCUPACIÓ. ESO	000000058 GENERALITAT DE CATALUNYA	74-45051-TRANSFER ÈNCIES CORRENTS. JOVES PER L'OCUPACIÓ	0,9000			5.704,92	
2014.3.2825.24	JOVES PER L'OCUPACIÓ. PROM.PART.EMPR ESES	000000058 GENERALITAT DE CATALUNYA	74-45051-TRANSFER ÈNCIES CORRENTS. JOVES PER L'OCUPACIÓ	1,0000				
2014.3.2826.25	JOVES PER L'OCUPACIÓ. INCENTIUS	000000058 GENERALITAT DE CATALUNYA	74-45051-TRANSFER ÈNCIES CORRENTS. JOVES PER L'OCUPACIÓ	1,0000			7.650,00	
2014.3.2827.27	AGENT ACOLLIDA T.BARRIS	P2515100B AJUNTAMENT DE LLEIDA	74-40005-TRANSFER ÈNCIES CORRENTS AJUNTAMENT. TREBALL ALS BARRIS	1,0000		400,80		126,84



DESPESES AMB FINANÇAMENT AFECTADA

DESVIACIONS DE FINANÇAMENT

EXERCICI 2016

CODI DE DESPESA	DESCRIPCIÓ	AGENT FINANÇADOR		COEFICIENT DE FINANÇAMENT	DESVIACIONS DE L'EXERCICI		DESVIACIONS ACUMULADES	
		TERCER	APLICACIÓ PRESSUPOSTÀRIA		POSITIVES	NEGATIVES	POSITIVES	NEGATIVES
2014.3.2881.28	PO EXPERIENCIACIÓ LABORAL T.BARRIS	P2515100B AJUNTAMENT DE LLEIDA	74-40005-TRANSFER ÈNCIES CORRENTS AJUNTAMENT. TREBALL ALS BARRIS	1,0000		1.233,82		1.233,82
2014.3.2918.30	TREBALL I FORMACIÓ RMI	000000058 GENERALITAT DE CATALUNYA	74-45058-TRANSFER ÈNCIA GENERALITAT. TREBALL MIXT I FORMACIÓ	1,0002				
2014.3.2921.33	TREBALL I FORMACIÓ PANPS NOV2014	000000058 GENERALITAT DE CATALUNYA	74-45058-TRANSFER ÈNCIA GENERALITAT. TREBALL MIXT I FORMACIÓ	1,0000				
2014.3.3003.35	AGÈNCIA COL-LOCACIÓ 2014-2015	000000058 GENERALITAT DE CATALUNYA	74-45057-TRANSFER ÈNCIES GENERALITAT.AGÈNCIA COL-LOCACIÓ	0,3208				
2014.3.3006.32	MESURES ACTIVES INSERCIÓ RMI 2014-2015	000000058 GENERALITAT DE CATALUNYA	74-45055-TRANSFER ÈNCIES GENERALITAT. RMI	1,0026				
2014.3.3012.34	ESPAIS DE RECERCA 2014-2015	000000058 GENERALITAT DE CATALUNYA	74-45081-TRANSFER ÈNCIA GENERALITAT. ESPAIS DE RECERCA DE FEINA	0,7385				
2014.3.3262.36	JOVES PER L'OCUPACIÓ TUTORITZACIÓ 2014-2015	000000058 GENERALITAT DE CATALUNYA	74-45051-TRANSFER ÈNCIES CORRENTS. JOVES PER L'OCUPACIÓ	1,0000				



DESPESES AMB FINANÇAMENT AFECTADA

DESVIACIONS DE FINANÇAMENT

EXERCICI 2016

CODI DE DESPESA	DESCRIPCIÓ	AGENT FINANÇADOR		COEFICIENT DE FINANÇAMENT	DESVIACIONS DE L'EXERCICI		DESVIACIONS ACUMULADES	
		TERCER	APLICACIÓ PRESSUPOSTÀRIA		POSITIVES	NEGATIVES	POSITIVES	NEGATIVES
2015.3.2923.13	TREBALL I FORMACIÓ. PANPS	000000058 GENERALITAT DE CATALUNYA	74-45080-SUBVENCIONS CORRENTS DE L'ADMÓ GENERAL DE LA C.A	1,0000			5.392,83	
2015.3.2988.1	1A FASE CO	000000058 GENERALITAT DE CATALUNYA	74-45080-SUBVENCIONS CORRENTS DE L'ADMÓ GENERAL DE LA C.A	1,0000			5.370,32	
2015.3.2989.17	2A FASE CO	00000058 GENERALITAT DE CATALUNYA	74-45080-SUBVENCIONS CORRENTS DE L'ADMÓ GENERAL DE LA C.A	0,9402				
2015.3.3014.15	JOVES PER L'OCUPACIÓ. FORMACIÓ	000000058 GENERALITAT DE CATALUNYA	74-45080-SUBVENCIONS CORRENTS DE L'ADMÓ GENERAL DE LA C.A	1,0000			22.615,90	
2015.3.3015.11	JOVES PER L'OCUPACIÓ. INCENTIUS	000000058 GENERALITAT DE CATALUNYA	74-45080-SUBVENCIONS CORRENTS DE L'ADMÓ GENERAL DE LA C.A	1,0000				
2015.3.3035.14	SEFED EMPRÈN	P2515100B AJUNTAMENT DE LLEIDA	74-40006-TRANSF. CORRENTS AJUNTAMENT LLEIDA. SEFED EMPREN	1,0539				
2015.3.3047.5	DISPOSITIU C.HISTÒRIC TB	000000058 GENERALITAT DE CATALUNYA	74-45080-SUBVENCIONS CORRENTS DE L'ADMÓ GENERAL DE LA C.A	1,0014				



DESPESES AMB FINANÇAMENT AFECTADA

DESVIACIONS DE FINANÇAMENT

EXERCICI 2016

CODI DE DESPESA	DESCRIPCIÓ	AGENT FINANÇADOR		COEFICIENT DE FINANÇAMENT	DESVIACIONS DE L'EXERCICI		DESVIACIONS ACUMULADES	
		TERCER	APLICACIÓ PRESSUPOSTÀRIA		POSITIVES	NEGATIVES	POSITIVES	NEGATIVES
2015.3.3048.4	DISPOSITIU MARIOLA TB	000000058 GENERALITAT DE CATALUNYA	74-45080-SUBVENCIÓ NS CORRENTS DE L'ADMÓ GENERAL DE LA C.A	1,0015				
2015.3.3049.6	DISPOSITIU NOGUEROLA TB	000000058 GENERALITAT DE CATALUNYA	74-45080-SUBVENCIÓ NS CORRENTS DE L'ADMÓ GENERAL DE LA C.A	1,0000			7.444,66	
2015.3.3050.7	DISPOSITIU GÈNERE TB	000000058 GENERALITAT DE CATALUNYA	74-45080-SUBVENCIÓ NS CORRENTS DE L'ADMÓ GENERAL DE LA C.A	1,0000			247,47	
2015.3.3051.16	DISPOSITIU JOVES TB	000000058 GENERALITAT DE CATALUNYA	74-45080-SUBVENCIÓ NS CORRENTS DE L'ADMÓ GENERAL DE LA C.A	1,0000			186,69	
2015.3.3052.8	AGENT D'ACOLLIDA TB	000000058 GENERALITAT DE CATALUNYA	74-45080-SUBVENCIÓ NS CORRENTS DE L'ADMÓ GENERAL DE LA C.A	1,0000			983,18	
2015.3.3053.9	INTEGRADOR SOCIAL TB	000000058 GENERALITAT DE CATALUNYA	74-45080-SUBVENCIÓ NS CORRENTS DE L'ADMÓ GENERAL DE LA C.A	1,0000				
2015.3.3061.2	AODL PROSPECCIÓ	000000058 GENERALITAT DE CATALUNYA	74-45080-SUBVENCIÓ NS CORRENTS DE L'ADMÓ GENERAL DE LA C.A	0,8042			9.002,28	



DESPESES AMB FINANÇAMENT AFECTADA

DESVIACIONS DE FINANÇAMENT

EXERCICI 2016

CODI DE DESPESA	DESCRIPCIÓ	AGENT FINANÇADOR		COEFICIENT DE FINANÇAMENT	DESVIACIONS DE L'EXERCICI		DESVIACIONS ACUMULADES	
		TERCER	APLICACIÓ PRESSUPOSTÀRIA		POSITIVES	NEGATIVES	POSITIVES	NEGATIVES
2015.3.3062.3	AODL COORDINACIÓ	000000058 GENERALITAT DE CATALUNYA	74-45080-SUBVENCIONS CORRENTS DE L'ADMÓ GENERAL DE LA C.A	0,6841				
2015.3.3192.18	ACCIONS TIC JOVES-GARANTIA JUVENIL 2015-2016	000000058 GENERALITAT DE CATALUNYA	74-45080-SUBVENCIONS CORRENTS DE L'ADMÓ GENERAL DE LA C.A	1,0000		5.259,99	97,42	
2015.3.3222.21	MARMI 2015-2016	000000058 GENERALITAT DE CATALUNYA	74-45080-SUBVENCIONS CORRENTS DE L'ADMÓ GENERAL DE LA C.A	1,0000		57.539,34	3.130,93	
2015.3.3237.22	AODL PROSPECCIÓ 2015-2016	S0811001G GENERALITAT DE CATALUNYA	74-45080-SUBVENCIONS CORRENTS DE L'ADMÓ GENERAL DE LA C.A	0,7045		24.515,67		
2015.3.3263.10	JOVES PER L'OCUPACIÓ FORM.ESO	000000058 GENERALITAT DE CATALUNYA	74-45080-SUBVENCIONS CORRENTS DE L'ADMÓ GENERAL DE LA C.A	1,0000			5.939,60	
2015.3.3264.12	JOVES PROM.PART.EMPRESES	000000058 GENERALITAT DE CATALUNYA	74-45080-SUBVENCIONS CORRENTS DE L'ADMÓ GENERAL DE LA C.A	1,0000				
2015.3.3271.19	PANPS 2015-2016	000000058 GENERALITAT DE CATALUNYA	74-45080-SUBVENCIONS CORRENTS DE L'ADMÓ GENERAL DE LA C.A	0,9718		231.178,60	10.159,21	



DESPESES AMB FINANÇAMENT AFECTADA

DESVIACIONS DE FINANÇAMENT

EXERCICI 2016

CODI DE DESPESA	DESCRIPCIÓ	AGENT FINANÇADOR		COEFICIENT DE FINANÇAMENT	DESVIACIONS DE L'EXERCICI		DESVIACIONS ACUMULADES	
		TERCER	APLICACIÓ PRESSUPOSTÀRIA		POSITIVES	NEGATIVES	POSITIVES	NEGATIVES
2016.3.3184.4	AODL MARTA PUJOL	000000058 GENERALITAT DE CATALUNYA	74-45080-SUBVENCIONS CORRENTS DE L'ADMÓ GENERAL DE LA C.A	0,7006				
2016.3.3191.29	2A FASE CO	000000058 GENERALITAT DE CATALUNYA	74-45080-SUBVENCIONS CORRENTS DE L'ADMÓ GENERAL DE LA C.A	1,0000				
2016.3.3215.3	1A FASE CO 2015-2016	000000058 GENERALITAT DE CATALUNYA	74-45080-SUBVENCIONS CORRENTS DE L'ADMÓ GENERAL DE LA C.A	1,0000				
2016.3.3227.7	DISPOSITIU TB MARIOLA	000000058 GENERALITAT DE CATALUNYA	74-45080-SUBVENCIONS CORRENTS DE L'ADMÓ GENERAL DE LA C.A	1,0000				
2016.3.3228.8	DISPOSITIU TB C.HISTÒRIC	000000058 GENERALITAT DE CATALUNYA	74-45080-SUBVENCIONS CORRENTS DE L'ADMÓ GENERAL DE LA C.A	1,0000				
2016.3.3229.6	DISPOSITIU TB NOGUEROLA	000000058 GENERALITAT DE CATALUNYA	74-45080-SUBVENCIONS CORRENTS DE L'ADMÓ GENERAL DE LA C.A	1,0000				
2016.3.3230.10	DISPOSITIU TB GÈNERE	000000058 GENERALITAT DE CATALUNYA	74-45080-SUBVENCIONS CORRENTS DE L'ADMÓ GENERAL DE LA C.A	1,0000				



DESPESES AMB FINANÇAMENT AFECTADA

DESVIACIONS DE FINANÇAMENT

EXERCICI 2016

CODI DE DESPESA	DESCRIPCIÓ	AGENT FINANÇADOR		COEFICIENT DE FINANÇAMENT	DESVIACIONS DE L'EXERCICI		DESVIACIONS ACUMULADES	
		TERCER	APLICACIÓ PRESSUPOSTÀRIA		POSITIVES	NEGATIVES	POSITIVES	NEGATIVES
2016.3.3231.9	DISPOSITIU TB JOVES	000000058 GENERALITAT DE CATALUNYA	74-45080-SUBVENCIO NS CORRENTS DE L'ADMÓ GENERAL DE LA C.A	1,0000				
2016.3.3232.12	PLA D'OCUPACIÓ TB AGENT ACOLLIDA	000000058 GENERALITAT DE CATALUNYA	74-45080-SUBVENCIO NS CORRENTS DE L'ADMÓ GENERAL DE LA C.A	1,0000				
2016.3.3233.13	PLA D'OCUPACIÓ TB INTEGRADOR SOCIAL	000000058 GENERALITAT DE CATALUNYA	74-45080-SUBVENCIO NS CORRENTS DE L'ADMÓ GENERAL DE LA C.A	1,0000				
2016.3.3236.11	AODL MIREIA ALDABÓ	000000058 GENERALITAT DE CATALUNYA	74-45080-SUBVENCIO NS CORRENTS DE L'ADMÓ GENERAL DE LA C.A	0,6932				
2016.3.3271.14	TREBALL I FORMACIÓ PANPS-FORMACIÓ	000000058 GENERALITAT DE CATALUNYA	74-45080-SUBVENCIO NS CORRENTS DE L'ADMÓ GENERAL DE LA C.A	1,0000		15.236,66		15.236,66
2016.3.3289.5	TREBALL I FORMACIÓ RMI 2015-2016	000000058 GENERALITAT DE CATALUNYA	74-45080-SUBVENCIO NS CORRENTS DE L'ADMÓ GENERAL DE LA C.A	1,0000				
2016.3.3335.1	ESPAIS RECERCA FEINA 2015-2016	000000058 GENERALITAT DE CATALUNYA	74-45080-SUBVENCIO NS CORRENTS DE L'ADMÓ GENERAL DE LA C.A	1,0000				



DESPESES AMB FINANÇAMENT AFECTADA

DESVIACIONS DE FINANÇAMENT

EXERCICI 2016

CODI DE DESPESA	DESCRIPCIÓ	AGENT FINANÇADOR		COEFICIENT DE FINANÇAMENT	DESVIACIONS DE L'EXERCICI		DESVIACIONS ACUMULADES	
		TERCER	APLICACIÓ PRESSUPOSTÀRIA		POSITIVES	NEGATIVES	POSITIVES	NEGATIVES
2016.3.3392.28	INTEGRALS 2016	000000058 GENERALITAT DE CATALUNYA	74-45080-SUBVENCIONS CORRENTS DE L'ADMÓ GENERAL DE LA C.A	1,0000		52.142,06		52.142,06
2016.3.3400.21	JOVES PER L'OCUPACIÓ INCENTIVUS	000000058 GENERALITAT DE CATALUNYA	74-45080-SUBVENCIONS CORRENTS DE L'ADMÓ GENERAL DE LA C.A	1,0000	2.700,00		2.700,00	
2016.3.3407.20	JOVES PER L'OCUPACIÓ TUTORITZACIÓ	000000058 GENERALITAT DE CATALUNYA	74-45080-SUBVENCIONS CORRENTS DE L'ADMÓ GENERAL DE LA C.A	1,0000	25.066,07		25.066,07	
2016.3.3413.19	FOAP HORTICULTURA I FLORICULTURA	000000058 GENERALITAT DE CATALUNYA	74-45080-SUBVENCIONS CORRENTS DE L'ADMÓ GENERAL DE LA C.A	1,0000		7.124,60		7.124,60
2016.3.3414.27	FOAP TREBALL DOMÈSTIC	000000058 GENERALITAT DE CATALUNYA	74-45080-SUBVENCIONS CORRENTS DE L'ADMÓ GENERAL DE LA C.A	1,0000		3.402,66		3.402,66
2016.3.3415.18	FOAP OP.AUX.TRACTAMENT DADES	000000058 GENERALITAT DE CATALUNYA	74-45080-SUBVENCIONS CORRENTS DE L'ADMÓ GENERAL DE LA C.A	1,0000		2.456,39		2.456,39
2016.3.3428.22	JOVES PER L'OCUPACIÓ ESO	000000058 GENERALITAT DE CATALUNYA	74-45080-SUBVENCIONS CORRENTS DE L'ADMÓ GENERAL DE LA C.A	1,0000	6.709,40		6.709,40	



DESPESES AMB FINANÇAMENT AFECTADA

DESVIACIONS DE FINANÇAMENT

EXERCICI 2016

CODI DE DESPESA	DESCRIPCIÓ	AGENT FINANÇADOR		COEFICIENT DE FINANÇAMENT	DESVIACIONS DE L'EXERCICI		DESVIACIONS ACUMULADES	
		TERCER	APLICACIÓ PRESSUPOSTÀRIA		POSITIVES	NEGATIVES	POSITIVES	NEGATIVES
2016.3.3429.24	INNOVADORS	000000058 GENERALITAT DE CATALUNYA	74-45080-SUBVENCIONS CORRENTS DE L'ADMÓ GENERAL DE LA C.A	1,0000		9.253,71		9.253,71
2016.3.3434.2	SEFED 2015-2016	G61468583 FUNDACIO PRIVADA INFORM	74-48000-TRANSFERENCIES INFORM. PROGRAMA SEFED	0,7151				
2016.3.3449.15	FEM OCUP.JOVES PROSPECCIÓ	000000058 GENERALITAT DE CATALUNYA	74-45080-SUBVENCIONS CORRENTS DE L'ADMÓ GENERAL DE LA C.A	1,0000		16.749,74		16.749,74
2016.3.3450.16	FEM OCUP.JOVES ORIENTACIÓ	000000058 GENERALITAT DE CATALUNYA	74-45080-SUBVENCIONS CORRENTS DE L'ADMÓ GENERAL DE LA C.A	1,0000	28.966,56		28.966,56	
2016.3.3459.25	AGÈNCIA COL-LOCACIÓ	000000058 GENERALITAT DE CATALUNYA	74-45080-SUBVENCIONS CORRENTS DE L'ADMÓ GENERAL DE LA C.A	1,0000				
2016.3.3467.17	FEM OCUP.JOVES FORMACIÓ	000000058 GENERALITAT DE CATALUNYA	74-45080-SUBVENCIONS CORRENTS DE L'ADMÓ GENERAL DE LA C.A	1,0000	35.036,99		35.036,99	
2016.3.3473.23	JOVES PER L'OCUPACIÓ PROM.PART.EMPRESES	000000058 GENERALITAT DE CATALUNYA	74-45080-SUBVENCIONS CORRENTS DE L'ADMÓ GENERAL DE LA C.A	1,0000				



DESPESES AMB FINANÇAMENT AFECTADA

DESVIACIONS DE FINANÇAMENT

EXERCICI 2016

CODI DE DESPESA	DESCRIPCIÓ	AGENT FINANÇADOR		COEFICIENT DE FINANÇAMENT	DESVIACIONS DE L'EXERCICI		DESVIACIONS ACUMULADES		
		TERCER	APLICACIÓ PRESSUPOSTÀRIA		POSITIVES	NEGATIVES	POSITIVES	NEGATIVES	
2016.3.3485.26	JOVES PER L'OCUPACIÓ FORMACIÓ	000000058 GENERALITAT DE CATALUNYA	74-45080-SUBVENCIONS CORRENTS DE L'ADMÓ GENERAL DE LA C.A	1,0000	23.613,09		23.613,09		
2016.3.3556.36	AODL PROSPECCIÓ TB 2016-2017	000000058 GENERALITAT DE CATALUNYA	74-45080-SUBVENCIONS CORRENTS DE L'ADMÓ GENERAL DE LA C.A	1,0000	27.045,55		27.045,55		
2016.3.3646.33	FEM OCUP.JOVES ORIENTACIÓ 2016-2017	000000058 GENERALITAT DE CATALUNYA	74-45080-SUBVENCIONS CORRENTS DE L'ADMÓ GENERAL DE LA C.A	1,0000	103.522,06		103.522,06		
2016.3.3648.34	FEM OCUP. JOVES PROSPECCIÓ 2016-2017	000000058 GENERALITAT DE CATALUNYA	74-45080-SUBVENCIONS CORRENTS DE L'ADMÓ GENERAL DE LA C.A	1,0000	81.200,00		81.200,00		
2016.3.3658.35	FEM OCUP.JOVES FORMACIÓ 2016-2017	000000058 GENERALITAT DE CATALUNYA	74-45080-SUBVENCIONS CORRENTS DE L'ADMÓ GENERAL DE LA C.A	1,0000	69.600,00		69.600,00		
TOTAL						403.459,72	431.847,42	982.796,91	133.928,31



ESTAT DEL romanent DE TRESORERIA

EXERCICI 2016

COMPTES	COMPONENTS	IMPORTS			
		ANY	ANY ANTERIOR		
57,556	1. Fons líquids		225.089,64		1.379.366,83
	2. Drets pendents de cobrament		1.819.281,84		1.380.031,77
430	+ del Pressupost corrent	1.056.432,79		724.575,40	
431	+ de Pressupostos tancats	761.115,44		654.498,71	
257,258,270,275,440,442, 449,456,470,471,472,537, 538,550,565,566	+ d'Operacions no pressupostàries	1.733,61		957,66	
	3. Obligacions pendents de pagament		671.202,09		735.098,81
400	+ del Pressupost corrent	239.357,94		312.812,79	
401	+ de Pressupostos tancats				
165,166,180,185,410,414, 419,453,456,475,476,477, 502,515,516,521,550,560, 561	+ d'Operacions no pressupostàries	431.844,15		422.286,02	
	4. Partides pendents d'aplicació		-183.139,42		-984.895,10
554,559	- cobraments realitzats pendents d'aplicació definitiva	189.034,61		990.780,67	
555,5581,5585	+ pagaments realitzats pendents d'aplicació definitiva	5.895,19		5.885,57	
	I. Romanent de tresoreria total (1 + 2 - 3 + 4)		1.190.029,97		1.039.404,69
2961,2962,2981,2982,49 00,4901,4902,4903,5961 ,5962,5981,5982	II. Saldos de dubtós cobrament		43.985,91		44.823,84
	III. Excés de finançament afectat		982.796,91		968.270,07
	IV. romanent de tresoreria per a despeses generals (I - II - III)		163.247,15		26.310,78

INDICADORS FINANCERS, PATRIMONIALS I PRESSUPOSTARIS.
1. INDICADORS FINANCERS I PATRIMONIALS

A) LIQUIDITAT IMMEDIATA

EXERCICI

2016

FONS LÍQUIDS (1)	PASSIU CORRENT (2)	LIQUIDITAT IMMEDIATA (1/2)
225.089,64	860.236,70	0,26

B) LIQUIDITAT A CURT TERMINI

DRETS PENDENTS DE COBRAMENT (2)	FONS LÍQUIDS (1)	PASSIU CORRENT (3)	LIQUIDITAT A CURT TERMINI ((1+2)
1.819.281,84	225.089,64	860.236,70	2,38

C) LIQUIDITAT GENERAL

ACTIU CORRENT (1)	PASSIU CORRENT (2)	LIQUIDITAT GENERAL (1/2)
2.006.280,76	860.236,70	2,33

D) ENDEUTAMENT PER HABITANT

PASSIU CORRENT (1)	PASSIU NO CORRENT (2)	NOMBRE D'HABITANTS (3)	ENDEUTAMENT PER HABITANT ((1+2)/3)
860.236,70	0,00	138144	6,23

E) ENDEUTAMENT

PASSIU CORRENT (1)	PASSIU NO CORRENT (2)	PATRIMONI NET (3)	ENDEUTAMENT ((1+2)/(1+2+3))
860.236,70	0,00	2.591.274,32	0,25

F) RELACIÓ D'ENDEUTAMENT

PASSIU CORRENT (1)	PASSIU NO CORRENT (2)	RELACIÓ D'ENDEUTAMENT (1/2)
860.236,70	0,00	0,00

G) CASH-FLOW

PASSIU NO CORRENT (1)	FLUXOS NETS DE GESTIÓ (2)	PASSIU CORRENT (3)	CASH-FLOW ((1/2) + (3/2))
0,00	-322.081,15	860.236,70	-2,67

H) PERÍODE MITJÀ DE PAGAMENT A CREDITORS COMERCIALS

SUMATORI DE NOMBRE DE DIES PERÍODE DE PAGAMENT X IMPORT DE PAGAMENT (1)	SUMATORI de IMPORT DE PAGAMENT	PERÍODE MITJÀ DE PAGAMENT A CREDITORS COMERCIALS (1/2)
2.350.611,93	854.529,90	2,75

I) PERÍODE MITJÀ DE COBRAMENT

SUMATORI DE NOMBRE DE DIES PERÍODE DE COBRAMENT X IMPORT DE COBRAMENT (1)	SUMATORI IMPORT DE COBRAMENT (2)	PERÍODE MITJÀ DE COBRAMENT (1/2)
5.129.969,39	50.788,39	101,01

J) RÀTIOS DEL COMPTE DEL RESULTAT ECONÒMIC PATRIMONIAL
1) ESTRUCTURA DELS INGRESSOS

INGRESSOS DE GESTIÓ ORDINÀRIA (1)	INGRESSOS TRIBUTARIS I URBANÍSTICS / (1)	TRANSFERÈNCIES I SUBVENCIONS REBUDES / (1)	VENDES I PRESTACIÓ DE SERVEIS / (1)	RESTA D'INGRESSOS DE GESTIÓ ORDINÀRIA / (1)
5.871.711,82	0,00	0,99	0,00	0,01

2) ESTRUCTURA DE LES DESPESES

DESPESES DE GESTIÓ ORDINÀRIA (1)	DESPESES DE PERSONAL / (1)	TRANSFERÈNCIES I SUBVENCIONS CONCEDIDES / (1)	APROVISIONAMENTS / (1)	RESTA DESPESES DE GESTIÓ ORDINÀRIA / (1)
5.900.166,70	0,80	0,02	0,00	0,19

3) COBERTURA DE LES DESPESES CORRENTS

DESPESES DE GESTIÓ ORDINÀRIA (1)	INGRESSOS DE GESTIÓ ORDINÀRIA (2)	COBERTURA DE LES DESPESES CORRENTS (1/2)
5.900.166,70	5.871.711,82	1,00

INDICADORS PRESSUPOSTARIS
DEL PRESSUPOST CORRENT

EXERCICI 2016

EXECUCIÓ DEL PRESSUPOST DE DESPESES = OBLIGACIONS RECONEGUDES NETES / CRÈDITS DEFINITIUS		
EXECUCIÓ DEL PRESSUPOST DE DESPESES	OBLIGACIONS RECONEGUDES NETES	CRÈDITS DEFINITIUS
0,78	5.646.568,12	7.250.219,15

REALITZACIÓ DE PAGAMENTS = PAGAMENTS LÍQUIDS / OBLIGACIONS RECONEGUDES NETES		
REALITZACIÓ DE PAGAMENTS	PAGAMENTS LÍQUIDS	OBLIGACIONS RECONEGUDES NETES
0,96	5.407.210,18	5.646.568,12

DESPESA PER HABITANT = OBLIGACIONS RECONEGUDES NETES / N. D _i HABITANTS		
DESPESA PER HABITANT	OBLIGACIONS RECONEGUDES NETES	N. D _i HABITANTS
40,87	5.646.568,12	138.144

INVERSIÓ PER HABITANT = OBLIGACIONS RECONEGUDES NETES (Cap. VI i VII) / N. D _i HABITANTS		
INVERSIÓ PER HABITANT	OBLIGACIONS RECONEGUDES NETES (Cap. VI i VII)	N. D _i HABITANTS
0,18	25.014,45	138.144

ESFORÇ INVERSOR = OBLIGACIONS RECONEGUDES NETES (Cap. VI i VII) / OBLIGACIONS RECONEGUDES NETES		
ESFORÇ INVERSOR	OBLIGACIONS RECONEGUDES NETES (Cap. VI i VII)	OBLIGACIONS RECONEGUDES NETES
0,00	25.014,45	5.646.568,12

EXECUCIÓ DEL PRESSUPOST D' INGRESSOS = DRETS RECONEGUTS NETS / PREVISIONS DEFINITIVES		
EXECUCIÓ DEL PRESSUPOST D' INGRESSOS	DRETS RECONEGUTS NETS	PREVISIONS DEFINITIVES
0,81	5.878.218,81	7.250.219,15

REALITZACIÓ DE COBRAMENTS = RECAPTACIÓ NETA / DRETS RECONEGUTS NETS		
REALITZACIÓ DE COBRAMENTS	RECAPTACIÓ NETA	DRETS RECONEGUTS NETS
0,82	4.821.786,02	5.878.218,81

AUTONOMIA = DRETS RECONEGUT NETS (dels cap I, II, III, V, VI, VIII i transferències rebudes) / DRETS RECONEGUTS NETS TOTALS		
AUTONOMIA	DRETS RECONEGUT NETS (dels cap I, II, III, V, VI, VIII i transferències rebudes)	DRETS RECONEGUTS NETS TOTALS
0,01	75.511,76	5.878.218,81

AUTONOMIA FISCAL = DRETS RECONEGUTS NETS D _i INGRESSOS TRIBUTARIS / DRETS RECONEGUTS NETS TOTALS		
AUTONOMIA FISCAL	DRETS RECONEGUTS NETS D _i INGRESSOS TRIBUTARIS	DRETS RECONEGUTS NETS TOTALS
0,00	0,00	5.878.218,81



INDICADORS PRESSUPOSTARIS

SUPERÀVIT (o DÉFICIT) PER HABITANT = RESULTAT PRESSUPOSTARI AJUSTAT / N. D. HABITANTS		
SUPERÀVIT (o DÉFICIT) PER HABITANT	RESULTAT PRESSUPOSTARI AJUSTAT	N. D. HABITANTS
1,88	260.038,39	138.144

DE PRESSUPOSTOS TANCATS

REALITZACIÓ DE PAGAMENTS = PAGAMENT / SALDO INICIAL D' OBLIGACIONS (+/- Modificacions i Anul·lacions)		
REALITZACIÓ DE PAGAMENTS	PAGAMENTS	SALDO INICIAL D' OBLIGACIONS (+/- Modificacions i Anul·lacions)
1,00	312.812,79	312.812,79

REALITZACIÓ DE COBRAMENTS = COBR. / SALDO INICIAL DE DRETS (+/- Modificacions i Anul·lacions)		
REALITZACIÓ DE COBRAMENTS	COBR.	SALDO INICIAL DE DRETS (+/- Modificacions i Anul·lacions)
0,41	536.933,26	1.298.048,70

Memòria de l'exercici 2016

INSTITUT MUNICIPAL D'OCUPACIÓ

22. Esdeveniments posteriors al tancament

No ha esdevingut cap fet amb posterioritat al tancament que sigui d'utilitat per a la lectura dels comptes anuals de l'entitat.



ESTAT DE CONCILIACIÓ BANCÀRIA

EXERCICI: 2016

ENTITAT BANCÀRIA (IBAN/BIC)	SALDO SEGONS ENTITAT BANCÀRIA (1)	COBRAMENTS COMPTABILITZAT S PER L'ENTITAT I NO PEL BANC (2)	PAGAMENTS COMPTABILITZAT S PER L'ENTITAT I NO PEL BANC (3)	COBRAMENTS COMPTABILITZAT S PEL BANC I NO PER L'ENTITAT (4)	PAGAMENTS COMPTABILITZAT S PEL BANC I NO PER L'ENTITAT (5)	SALDO CONCILIAT (6)=(1+2+5)-(3+4)	SALDO SEGUN L'ENTITAT (7)	DIFERENCIA SALDOS (8)=(6-7)
ES-19-21000203730200879619	10.499,40	6.192,00	375,74			16.315,66	16.315,66	
ES-31-21000203750200876686		133.767,53				133.767,53	133.767,53	
ES-41-01825938950201504256	6.635,84	53.887,84	45.000,00			15.523,68	15.523,68	
ES-72-01825938960201504522	1.362.117,16	4.445.548,05	5.748.287,25			59.377,96	59.377,96	
TOTAL	1.379.252,40	4.639.395,42	5.793.662,99			224.984,83	224.984,83	