



## **6.1 ORGANITZACIÓ I ACTIVITAT**

### 1. Població oficial i altres dades de caràcter socioeconòmic

Lleida, la ciutat on es troba situada la seu de l'Institut Municipal d'Ocupació, de 138.542 habitants és la capital de la comarca del Segrià i de la demarcació que porta el mateix nom. En l'actualitat és el centre demogràfic i econòmic més important de la Catalunya interior. Basa la seva economia en el sector agroalimentari i en serveis de tota mena.

L'Institut Municipal d'Ocupació Salvador Seguí (IMO) és un organisme autònom de l'Ajuntament de Lleida, que està integrat dintre de la Regidoria de Promoció de la Ciutat, del Comerç, del Turisme i de l'Ocupació i de l'Emprenedoria que té per missió la millora de l'ocupabilitat de les persones i de les empreses.

### 2. Norma de creació de l'entitat

L'Institut Municipal d'Ocupació es va constituir l'any 1996 com a Institut Municipal de Treball Salvador Seguí a l'ampara de l'article 85 de la Llei 7/1985, de 2 d'abril, reguladora de les Bases de Règim Local de Catalunya, sobre la base i l'experiència acumulada des de l'any 1987 com a centre de formació del propi Ajuntament de Lleida i, posteriorment, del Patronat Municipal de Formació Ocupacional, entitat que es va integrar a l'IMO.

El Consell Rector amb data 19/6/2008 aprovà el canvi de nom i va passar a dir-se Institut Municipal de Treball Salvador Seguí, i va ser aprovat per l'Ajuntament Ple en data 25/07/2008.

### 3. Activitat principal de l'entitat

L'Institut col·labora amb els Departaments de Treball, Afers Socials i Famílies, d'Ensenyament Justícia de la Generalitat de Catalunya, amb el Servei d'Ocupació de Catalunya (SOC) i el Fons Social Europeu. És membre de la fundació INFORM (Institut per a la Formació de Joves), del Consorci Públic Xarxa Local i de la Coordinadora de Tallers per a Minusvàlids de Catalunya.

L'IMO té una llarga experiència orientant, formant i insertant treballadors/es. Disposa d'un equip tècnic i docent qualificat i amb àmplia experiència. Igualment disposa d'unes instal·lacions i equipaments de gran qualitat.

#### 4. Principals fons d'ingressos

El finançament de les operacions de l'institut presenta els següents percentatges sobre el total d'ingressos.

<u>Concepte</u>	<u>%</u>
Taxes i altres ingressos	1,47
Transferències corrents	98,51
Actius financers	0,02

#### 5. Consideració fiscal de l'entitat a efectes de l'impost de societats i operacions subjectes a IVA

L'article 9.1.a) de la Llei 27/2014, de 27 de novembre, de l'Impost sobre Societats, disposa que les entitats locals estan totalment exemptes de l'impost, motiu pel qual no es procedeix a presentar-lo.

Per una altra part, en quant a l'IVA, aquest Consorci efectua de forma trimestral declaració on consta el càlcul del pagat i el rebut en referència a aquest impost i s'estableix el saldo positiu o negatiu, efectuant-se en conseqüència el pagament o la devolució o compensació en cada cas.

#### 6. Estructura organitzativa bàsica

##### **Consell Rector**

President: **Sr. Rafael Peris Martin**

Vicepresident: **Sr. Joan Gómez López**

Vocals:

**S.Sa. Xavier Rodamilans de la O.**

**S.Sa. Carme Culleré Llaboré.**

**Sr. Andreu Vázquez Romero.**

**S.Sa. Angeles Ribes Duarte.**

**S.Sa. José M. Córdoba Alós.**

**S.Sa. Nuria Marín Casas.**

**Sr. Ferran Dalmau Vilella.**

**S.Sa. Carlos Gonzalez Iglesias.**

**Sra. Esther Pagano Pubill.**

Representants dels treballadors i treballadores:

**Sr. Fidel Navarro Pintado.**

**Sr. Jesús Cienfuegos Contreras.**

LA PAERIA



**Ajuntament de Lleida**  
**Institut Municipal d'Ocupació**

Tècnics/ques:

**Sr. Emilio Santodomingo Reus.** Interventor delegat

**Sr. Santiago Pizarro Bonsón.** Àrea Econòmica, Financera i  
RRHH IMO

**Sra. Marina Guivernau Susagna.** Àrea Formació IMO

**Sr. Josep M. Revés Moliné.** CET i Escola Jardineria

**Sr. Gustau Dos Santos Simó.** Secretari Consell Rector IMO

**Sra. Genoveva Suay Victoria.** Servei d'Intermediació Laboral.

## ORGANIGRAMA

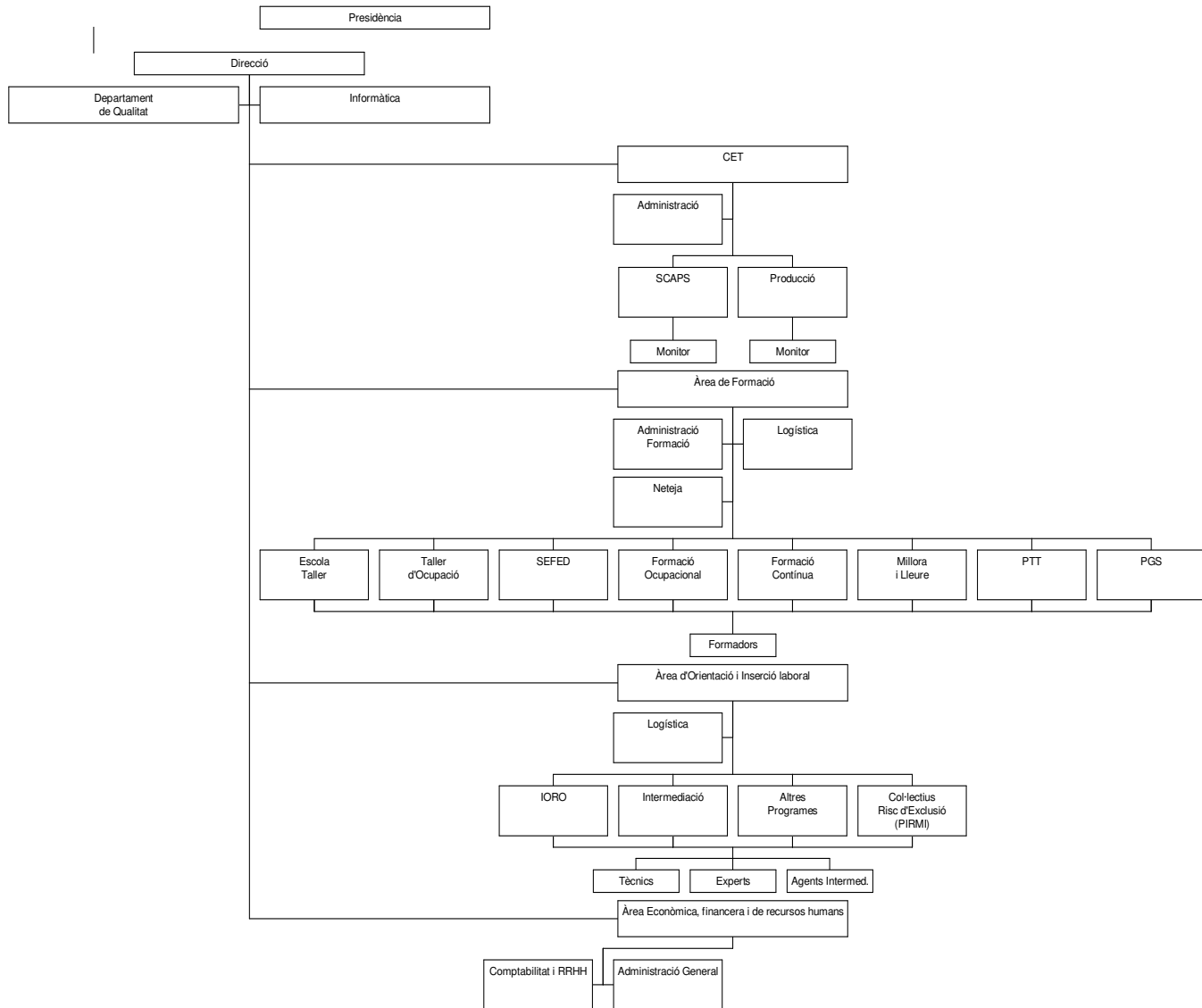

### 7. Nombre mig d'empleats

La plantilla de l'IMO durant l'any 2015 ha estat composta de:

Treballadors amb contractes de durada determinada	326
Treballadors laborals fixos	42
Treballadors laborals indefinits	4
Treballadors discapacitats de caràcter indefinit del CET	47
Treballadors discapacitats amb contracte durac.determ.	2
Eventual	1

**Total**

**418**



### **6.3 BASES DE PRESENTACIÓ DELS COMPTES**

Els estats i comptes anuals s'han obtingut dels registres comptables de l'entitat, corresponents a l'exercici 2015 i s'han preparat d'acord amb els principis de comptabilitat per a les administracions públiques, recollits en la legislació vigent i especialment en:

a) Decret legislatiu 2/2003, de 28 d'abril, pel qual s'aprova el Text refós de la llei reguladora de les hisendes locals i de règim local de Catalunya.

b) Reial decret legislatiu 2/2004, de 5 de març, pel qual s'aprova el Text refós de la llei reguladora de les hisendes locals.

c) Reial decret 500/1990, que desenvolupa la Llei 39/1988.

d) Ordre HAP/1781/2013 de 20 de setembre, pel que s'aprova la Instrucció del model normal de Comptabilitat Local.

Els documents que componen aquests estats i comptes anuals de l'exercici 2015 són els següents:

- Balanç
- Compte de resultat econòmic patrimonial
- Estat de canvis en el patrimoni net
- Estat de fluxos d'efectiu
- Estat de liquidació del pressupost
- Memòria

El balanç de situació i el compte de resultats es presenta, bàsicament, d'acord amb els models establerts per la instrucció de Comptabilitat per a l'Administració local, de manera que mostren la imatge fidel del patrimoni i de la situació financera de l'Institut Municipal d'Ocupació i dels resultats de les seves operacions durant l'exercici, de conformitat amb els principis i normes comptables aplicats en l'àmbit de la comptabilitat de les administracions públiques.

De manera excepcional, als Comptes Anuals corresponents a l'exercici 2015, no apareixeran els imports relatius a l'exercici anterior, en aquest cas, referits a l'exercici 2014 atenent a la Disposició transitòria segona de l'Ordre HAP/1781/2013 i Ordre HAP/1782/2013, de 20 de setembre, per la que s'aprova la Instrucció del model normal i simplificat de comptabilitat local.

En ambdues normatives es detalla que als comptes anuals relatius a l'exercici 2015 no es reflectiran les xifres relatives a l'exercici o exercicis anteriors ni al Balanç, ni al Compte de resultat econòmic patrimonial, ni a la resta d'estats que incloquin informació comparativa.

La liquidació del pressupost s'ha aprovat per resolució del president, en data 29 de febrer de 2016.



#### **6.4 NORMES DE REONEIXEMENT I VALORACIÓ**

Els criteris comptables més significatius aplicats en la formulació dels comptes anuals són els següents :

##### **Immobilitzat material**

Inclou els elements patrimonials destinats directament a la prestació de serveis públics, que constitueixen les inversions permanents de l'entitat.

Els criteris de valoració de l'immobilitzat són els següents:

a) Les construccions. Estan valorades seguint el principi general comptable del preu d'adquisició o cost de construcció.

b) Maquinària, utillatge, mobiliari, equips informàtics i vehicles. Es valoren segons el preu d'adquisició o cost de construcció.

Les reparacions que no impliquin una ampliació de la vida útil i les despeses de manteniment es carreguen directament al compte de resultats.

Segons la tipologia de béns amortitzables, el càlcul de les amortitzacions es farà segons els següents coeficients:

<b>Elements:</b>	<b>Coeficients:</b>
Immobles	2%
Vehicles	10%
Mobles	8%
Informàtica	20%

##### **Creditors per drets reconeguts**

Es registren pel seu valor nominal.

S'ha constituït una provisió compensatòria per la quantitat estimada dels saldos a cobrar que es considerin de difícil realització.

##### **Ingressos i despeses**

a) Comptabilitat financera

Els ingressos i les despeses s'imputen en el compte de resultats, bàsicament en l'exercici en el qual es devenguen en funció de la corrent real de béns i serveis que representen i amb independència del moment en el qual es produeix la corrent monetària o financera que se'n deriva.

b) Liquidació pressupostària

Els ingressos i les despeses s'incorporen a la liquidació pressupostària en el moment en què es produeix l'acte administratiu de reconeixement dels respectius drets i obligacions.



IMMOBILITZAT MATERIAL

MODELO DEL COSTE

EXERCICI: 2015

PARTIDA BALANÇ	SALDO INICIAL	ENTRADES	AUGMENTS PER TRASPASSOS D'ALTRES PARTIDES	SORTIDES	DISMINUCIONS PER TRASPASSOS A ALTRES PARTIDES	CORRECCIONS VALORATIVES NETES PER DETERIORAMENT DE L'EXERCICI	AMORTITZACIÓ DE L'EXERCICI	SALDO FINAL
2110	779.800,43	0,00	0,00	0,00	0,00	0,00	32.120,52	747.679,91
2140	739.588,43	19.324,63	0,00	0,00	0,00	0,00	123.402,59	635.510,47
2160	88.068,23	2.584,56	0,00	0,00	0,00	0,00	14.717,12	75.935,67
2170	196.947,20	0,00	0,00	0,00	0,00	0,00	81.123,90	115.823,30
2180	117.587,32	0,00	0,00	0,00	0,00	0,00	24.217,51	93.369,81
2190	45.724,99	0,00	0,00	0,00	0,00	0,00	7.533,77	38.191,22
TOTAL	1.967.716,60	21.909,19	0,00	0,00	0,00	0,00	283.115,41	1.706.510,38







Arrendaments Financers i altres operacions de naturalesa similar

EXERCICI 2015

CLASSE ACTIU	IMPORT RECONeixEMENT INICIAL	VALORACIÓ	OPCIÓ DE COMPRA ( SI / NO )	ACORDS SIGNIFICATIUS ARRENDAMENT FINANCER	NATURA DELS ACTIUS QUE SORGEIXEN D'AQUESTS CONTRACTES

ACTIVOS FINANCIEROS  
INFORMACIÓ RELACIONADA AMB EL BALANÇ

ESTAT RESUM DE LA CONCILIACIÓ

CATEGORIAS	ACTIUS FINANCERS A LLARG TERMINI						ACTIUS FINANCERS A CURT TERMINI						TOTAL	
	INVERSIONS EN PATRIMONI		VALORS REPRESENTATIUS DE DEUTE		ALTRES INVERSIONS		INVERSIONS EN PATRIMONI		VALORS REPRESENTATIUS DE DEUTE		ALTRES INVERSIONS			
	2015	2014	2015	2014	2015	2014	2015	2014	2015	2014	2015	2014	2015	2014
CRÈDITS I PARTIDES A COBRAR														
INVERSIONS MANTINGUDES FINS AL VENCIMENT			540,27							3.939,36				4.479,63
ACTIUS FINANCERS A VALOR RAONABLE AMB CANVI EN RESULTATS														
INVERSIONS EN ENTITATS DE GRUP, MULTIGRUP I ASSOCIADES														
ACTIUS FINANCERS DISPONIBLES PER A LA VENDA														
TOTAL			540,27							3.939,36				4.479,63

**ACTIVOS FINANCIEROS**  
**INFORMACIÓ RELACIONADA AMB EL BALANÇ**

Data obtenció 20/05/2016

Pàg. 1

**B) CORRECCIONES PER DETERIORACIÓ DEL VALOR**

EXERCICI 2015

CLASSES D'ACTIUS FINANCERS	SALDO INICIAL	DISMINUCIONS DE VALOR PER DETERIORACIÓ CREDITICIA DE	REVERSIÓ DE LA DETERIORACIÓ CREDITICIA EN L'EXERCICI	SALDO FINAL
Actius financers a llarg termini				
Inversiones en patrimonio				
Inversions en patrimoni				
Altres inversions				
Actius financers a curt termini				
Inversiones en patrimonio				
Inversions en patrimoni				
Altres inversions				









PASSIUS FINANCERS

EXERCICI: 2015

Línies de Crèdit

IDENTIFICACIÓ	LÍMIT CONCEDIT	DISPOSAT	DISPONIBLE	COMISSIÓ S / NO DISPOSAT
TOTAL				



PASSIUS FINANCERS

Avals i altres garanties concedides

Avals executats

EXERCICI 2015

IDENTIFICACIÓ AVAL	ENTITAT AVALADA		DATA CONCESSIÓ AVAL	DATA VENCIMENT AVAL	FINALITAT AVAL	AVALS CANCEL·LATS EN L'EXERCICI PER EXECUCIÓ	APLICACIÓ PRESSUPOSTÀRIA		CONCEPTE NO PRESSUPOSTARI	
	NIF	DENOMINACIÓ					CODI	DESCRIPCIÓ	CODI	DESCRIPCIÓ
TOTAL										

**PASSIUS FINANCERS**

Data obtenció **20/05/2016**  
 Pàg. **1**

Avals i altres garanties concedides

**EXERCICI**                      **2015**

Avals reintegrats

	ANY D'EXECUCIÓ	AVALS CANCEL·LATS EN L'EXERCICI PER EXECUCIÓ	APLICACIÓ PRESSUPOSTÀRIA		CONCEPTE NO PRESSUPOSTARI	
			CODI	DESCRIPCIÓ	CODI	DESCRIPCIÓ
	TOTAL					





TRANSFERÈNCIES I SUBVENCIONS REBUDES

EXERCICI 2015

CARACTERÍSTIQUES	IMPORT REBUT		IMPORT REINTEGRABLE	IMPORT NO REINTEGRABLE	QUANTITAT IMPUTADA A RESULTATS	
	EXERCICI 2015	EXERCICIS ANTERIORS			EXERCICI 2015	EXERCICIS ANTERIORS
12015000007 - Transferència corrent Diputació finançament cost	3.648,00	0,00	0,00	3.648,00	3.648,00	0,00
12015000036 - Transferències Generalitat Ensenyament Escola	81.287,04	0,00	0,00	81.287,04	81.287,04	0,00
12015000044 - Aplicacio definitiva projecte.	93.600,00	0,00	0,00	93.600,00	93.600,00	0,00
12015000045 - Aplicacio definitiva projecte.	6.480,00	0,00	0,00	6.480,00	6.480,00	0,00
12015000046 - Aplicacio definitiva projecte	4.500,00	0,00	0,00	4.500,00	4.500,00	0,00
12015000047 - Aplicacio definitiva projecte	43.200,00	0,00	0,00	43.200,00	43.200,00	0,00
12015000048 - Aplicacio definitiva projecte.	157.824,00	0,00	0,00	157.824,00	157.824,00	0,00
12015000049 - Aplicacio definitiva projecte.	21.636,44	0,00	0,00	21.636,44	21.636,44	0,00
12015000050 - Aplicacio definitiva projecte.	21.636,44	0,00	0,00	21.636,44	21.636,44	0,00





TRANSFERÈNCIES I SUBVENCIONS REBUDES

EXERCICI 2015

CARACTERÍSTIQUES	IMPORT REBUT		IMPORT REINTEGRABLE	IMPORT NO REINTEGRABLE	QUANTITAT IMPUTADA A RESULTATS	
	EXERCICI 2015	EXERCICIS ANTERIORS			EXERCICI 2015	EXERCICIS ANTERIORS
120150000051 - Aplicacio definitiva projecte	59.598,94	0,00	0,00	59.598,94	59.598,94	0,00
120150000052 - Aplicacio definitiva projecte.	11.543,62	0,00	0,00	11.543,62	11.543,62	0,00
120150000053 - Aplicacio definitiva projecte.	9.064,37	0,00	0,00	9.064,37	9.064,37	0,00
120150000054 - Aplicacio definitiva projecte	35.054,82	0,00	0,00	35.054,82	35.054,82	0,00
120150000055 - Aplicacio definitiva projecte.	94.843,07	0,00	0,00	94.843,07	94.843,07	0,00
120150000056 - Aplicacio definitiva projecte	47.720,56	0,00	0,00	47.720,56	47.720,56	0,00
120150000057 - Aplicacio definitiva projecte.	88.514,33	0,00	0,00	88.514,33	88.514,33	0,00
120150000066 - Transferència pel serveis per a persones amb	2.571,10	0,00	0,00	2.571,10	2.571,10	0,00
120150000084 - Transferència serveis a les persones amb discapacitat.	1.101,90	0,00	0,00	1.101,90	1.101,90	0,00



TRANSFERÈNCIES I SUBVENCIONS REBUDES

EXERCICI 2015

CARACTERÍSTIQUES	IMPORT REBUT		IMPORT REINTEGRABLE	IMPORT NO REINTEGRABLE	QUANTITAT IMPUTADA A RESULTATS	
	EXERCICI 2015	EXERCICIS ANTERIORS			EXERCICI 2015	EXERCICIS ANTERIORS
120150000085 - Subvenció salaris CET.	15.006,91	0,00	0,00	15.006,91	15.006,91	0,00
120150000117 - Subvenció Ensenyament Escola Jardineria.	40.643,52	0,00	0,00	40.643,52	40.643,52	0,00
120150000118 - Ingrés beques Ensenyament Escola Jardineria.	7.490,00	0,00	0,00	7.490,00	7.490,00	0,00
120150000121 - Transferència Ensenyament Escola Jardineria.	40.643,52	0,00	0,00	40.643,52	40.643,52	0,00
120150000127 - Subvenció salaris CET.	14.806,65	0,00	0,00	14.806,65	14.806,65	0,00
120150000128 - Transferència corrent Ajuntament de Lleida.	100.000,00	0,00	0,00	100.000,00	100.000,00	0,00
120150000129 - Subvenció salaris CET.	15.055,28	0,00	0,00	15.055,28	15.055,28	0,00
120150000146 - Ingrés 80% 2a. fase CO	246.508,47	0,00	0,00	246.508,47	246.508,47	0,00
120150000152 - Transferència Ajuntament de Lleida.	500.000,00	0,00	0,00	500.000,00	500.000,00	0,00



TRANSFERÈNCIES I SUBVENCIONS REBUDES

EXERCICI 2015

CARACTERÍSTIQUES	IMPORT REBUT		IMPORT REINTEGRABLE	IMPORT NO REINTEGRABLE	QUANTITAT IMPUTADA A RESULTATS	
	EXERCICI 2015	EXERCICIS ANTERIORS			EXERCICI 2015	EXERCICIS ANTERIORS
120150000153 - Ingrés USAPS CET.	34.434,72	0,00	0,00	34.434,72	34.434,72	0,00
120150000154 - Ingrés USAPS CET.	11.478,24	0,00	0,00	11.478,24	11.478,24	0,00
120150000155 - Subvenció salaris CET.	15.806,04	0,00	0,00	15.806,04	15.806,04	0,00
120150000158 - Beques alumnes Escola Jardineria.	7.898,00	0,00	0,00	7.898,00	7.898,00	0,00
120150000169 - Reconeixement DR Ajuntament Lleida.	2.007.304,20	0,00	0,00	2.007.304,20	2.007.304,20	0,00
120150000187 - Subvenció Ensenyament Escola Jardineria.	41.735,01	0,00	0,00	41.735,01	41.735,01	0,00
120150000226 - Subvenció salaris CET.	14.855,21	0,00	0,00	14.855,21	14.855,21	0,00
120150000227 - Transferència USAPS CET.	11.478,24	0,00	0,00	11.478,24	11.478,24	0,00
120150000228 - Transferència corrent Ensenyament Escola	41.735,01	0,00	0,00	41.735,01	41.735,01	0,00



## TRANSFERÈNCIES I SUBVENCIONS REBUDES

EXERCICI 2015

CARACTERÍSTIQUES	IMPORT REBUT		IMPORT REINTEGRABLE	IMPORT NO REINTEGRABLE	QUANTITAT IMPUTADA A RESULTATS	
	EXERCICI 2015	EXERCICIS ANTERIORS			EXERCICI 2015	EXERCICIS ANTERIORS
120150000237 - Transferència USAPS CET.	11.478,24	0,00	0,00	11.478,24	11.478,24	0,00
120150000238 - Transferència subvenció salaris CET.	30.189,48	0,00	0,00	30.189,48	30.189,48	0,00
120150000243 - Transferència Ensenyament Escola Jardineria.	41.735,01	0,00	0,00	41.735,01	41.735,01	0,00
120150000252 - Subvenció salaris CET.	14.752,60	0,00	0,00	14.752,60	14.752,60	0,00
120150000253 - Subvenció USAPS CET.	11.478,24	0,00	0,00	11.478,24	11.478,24	0,00
120150000274 - Transferència beques Ensenyament.	987,00	0,00	0,00	987,00	987,00	0,00
120150000275 - Transferència Ensenyament Escola Jardineria.	41.735,01	0,00	0,00	41.735,01	41.735,01	0,00
120150000276 - Transferència Consell Comarcal Segrià Escola	425,50	0,00	0,00	425,50	425,50	0,00
120150000285 - Transferència corrent Diputació Lleida.	2.571,10	0,00	0,00	2.571,10	2.571,10	0,00

**TRANSFERÈNCIES I SUBVENCIONS REBUDES**

EXERCICI 2015

CARACTERÍSTIQUES	IMPORT REBUT		IMPORT REINTEGRABLE	IMPORT NO REINTEGRABLE	QUANTITAT IMPUTADA A RESULTATS	
	EXERCICI 2015	EXERCICIS ANTERIORS			EXERCICI 2015	EXERCICIS ANTERIORS
120150000308 - Subvenció salaris CET.	15.026,45	0,00	0,00	15.026,45	15.026,45	0,00
120150000320 - Ingrés Departament d'Ensenyament per Escola	41.735,01	0,00	0,00	41.735,01	41.735,01	0,00
120150000321 - Transferència corrent USAPS per CET.	11.478,24	0,00	0,00	11.478,24	11.478,24	0,00
120150000344 - Transferència subvenció salaris CET.	14.439,11	0,00	0,00	14.439,11	14.439,11	0,00
120150000345 - Transferència USAPS CET.	11.478,24	0,00	0,00	11.478,24	11.478,24	0,00
120150000348 - Transferència Ensenyament Escola Jardineria.	41.735,01	0,00	0,00	41.735,01	41.735,01	0,00
120150000356 - 25% bestreta programa ocupacional Accions TIC	4.048,84	0,00	0,00	4.048,84	4.048,84	0,00
120150000357 - 35% bestreta programa ocupacional accions TIC	5.668,37	0,00	0,00	5.668,37	5.668,37	0,00
120150000359 - Transferència dispositius NOGUEROLA TB.	4.560,00	0,00	0,00	4.560,00	4.560,00	0,00



## TRANSFERÈNCIES I SUBVENCIONS REBUDES

EXERCICI 2015

CARACTERÍSTIQUES	IMPORT REBUT		IMPORT REINTEGRABLE	IMPORT NO REINTEGRABLE	QUANTITAT IMPUTADA A RESULTATS	
	EXERCICI 2015	EXERCICIS ANTERIORS			EXERCICI 2015	EXERCICIS ANTERIORS
120150000361 - Transferències Consell Comarcal Segrià.	5.981,00	0,00	0,00	5.981,00	5.981,00	0,00
120150000378 - Beques Ensenyament Escola Jardineria 2015.	13.265,00	0,00	0,00	13.265,00	13.265,00	0,00
120150000380 - Transferència Ensenyament Escola Jardineria.	41.735,01	0,00	0,00	41.735,01	41.735,01	0,00
120150000386 - Subvenció salaris CET.	6.441,17	0,00	0,00	6.441,17	6.441,17	0,00
120150000387 - Subvenció USAPS CET.	3.126,41	0,00	0,00	3.126,41	3.126,41	0,00
120150000388 - 80% PANP Exp. 2015/PANP/SPO/001	296.669,09	0,00	0,00	296.669,09	296.669,09	0,00
120150000389 - RECONeixEMENT DR	9.966,80	0,00	0,00	9.966,80	9.966,80	0,00
120150000390 - Reconeixement DR.	39.456,00	0,00	0,00	39.456,00	39.456,00	0,00
120150000391 - Reconeixement DR.	5.409,11	0,00	0,00	5.409,11	5.409,11	0,00

**TRANSFERÈNCIES I SUBVENCIONS REBUDES**

EXERCICI 2015

CARACTERÍSTIQUES	IMPORT REBUT		IMPORT REINTEGRABLE	IMPORT NO REINTEGRABLE	QUANTITAT IMPUTADA A RESULTATS	
	EXERCICI 2015	EXERCICIS ANTERIORS			EXERCICI 2015	EXERCICIS ANTERIORS
120150000392 - Reconeixement DR.	5.409,11	0,00	0,00	5.409,11	5.409,11	0,00
120150000393 - Reconeixement DR.	11.930,14	0,00	0,00	11.930,14	11.930,14	0,00
120150000394 - Reconeixement DR.	23.268,58	0,00	0,00	23.268,58	23.268,58	0,00
120150000395 - Reconeixement DR.	14.899,73	0,00	0,00	14.899,73	14.899,73	0,00
120150000396 - Reconeixement DR.	8.763,70	0,00	0,00	8.763,70	8.763,70	0,00
120150000397 - Reconeixement DR.	27.045,55	0,00	0,00	27.045,55	27.045,55	0,00
120150000398 - Reconeixement DR.	69.019,98	0,00	0,00	69.019,98	69.019,98	0,00
120150000399 - Reconeixement DR.	74.167,27	0,00	0,00	74.167,27	74.167,27	0,00
120150000400 - Reconeixement DR.	6.478,13	0,00	0,00	6.478,13	6.478,13	0,00
120150000401 - Reconeixement DR.	1.125,00	0,00	0,00	1.125,00	1.125,00	0,00



TRANSFERÈNCIES I SUBVENCIONS REBUDES

EXERCICI 2015

CARACTERÍSTIQUES	IMPORT REBUT		IMPORT REINTEGRABLE	IMPORT NO REINTEGRABLE	QUANTITAT IMPUTADA A RESULTATS	
	EXERCICI 2015	EXERCICIS ANTERIORS			EXERCICI 2015	EXERCICIS ANTERIORS
120150000402 - Reconeixement DR.	23.710,77	0,00	0,00	23.710,77	23.710,77	0,00
120150000403 - Reconeixement DR.	20.692,80	0,00	0,00	20.692,80	20.692,80	0,00
120150000404 - Reconeixement DR.	2.885,90	0,00	0,00	2.885,90	2.885,90	0,00
120150000405 - Reconeixement DR.	2.266,09	0,00	0,00	2.266,09	2.266,09	0,00
120150000406 - Reconeixement DR.	23.740,76	0,00	0,00	23.740,76	23.740,76	0,00
120150000407 - Reconeixement DR	14.942,26	0,00	0,00	14.942,26	14.942,26	0,00
120150000408 - Reconeixement DR USAPS CET.	8.351,83	0,00	0,00	8.351,83	8.351,83	0,00
120150000409 - Reconeixement DR Salaris CET	7.868,22	0,00	0,00	7.868,22	7.868,22	0,00
120150000062 - Devolució expedient PDL-24/12.	-3.053,60	0,00	0,00	-3.053,60	-3.053,60	0,00





TRANSFERÈNCIES I SUBVENCIONS REBUDES

EXERCICI 2015

CARACTERÍSTIQUES	IMPORT REBUT		IMPORT REINTEGRABLE	IMPORT NO REINTEGRABLE	QUANTITAT IMPUTADA A RESULTATS	
	EXERCICI 2015	EXERCICIS ANTERIORS			EXERCICI 2015	EXERCICIS ANTERIORS
120150000082 - Reintegrant 2a fase CO. Exp.: 13/CO/2/18. Exp.	-9.966,80	0,00	0,00	-9.966,80	-9.966,80	0,00
<b>TOTAL</b>	5.011.820,11	0,00	0,00	5.011.820,11	5.011.820,11	0,00

## TRANSFERÈNCIES I SUBVENCIONS CONCEDIDES

CARACTERÍSTIQUES	NIF DEL PERCEPTOR	DENOMINACIÓ DEL PERCEPTOR	IMPORT	FINALITAT	REINTEGRAMENTS
Transferència corrent	G39622360	FUNDACION DE LA UNIVERSIDAD DE CANTABRIA - UCEIF	5.000,00		0,00
Transferència corrent	G25024522	FIRA DE LLEIDA	32.198,78		0,00
Transferència corrent	G61468583	FUNDACIO PRIVADA INFORM	3.500,00		0,00
<b>TOTAL</b>			40.698,78		

## Provisions i contingències

EXERCICI 2015

EPÍGRAF BALANÇ	SALDO INICIAL PROVISIONS	AUGMENTS PROVISIONS	DISMINUCIONS PROVISIONS	SALDO FINAL PROVISIONS
Provisions a llarg termini	0,00	0,00	0,00	0,00
Provisions a curt termini	0,00	0,00	0,00	0,00

**Informació sobre el medi ambient**

Obligacions reconegudes en l'exercici amb càrrec a la Política de Despesa 17 'Medi Ambient'

EXERCICI 2015

GRUP DE PROGRAMES (MEDI AMBIENT)		
CODI	DESCRIPCIÓ	IMPORT
		TOTAL

**Beneficis fiscals per raons mediambientals en tributs propis**

CODI ECONÒMIC	TRIBUT	IMPORT
	<b>TOTAL</b>	

Actius en estat venda

DESCRIPCIÓ ACTIUS EN ESTAT VENDA	IMPORT
TOTAL	

19. PRESENTACIÓ PER ACTIVITATS DEL COMPTE DEL RESULTAT ECONÒMIC PATRIMONIAL

DESPESES		EJERCICIO 2015			EJERCICIO 2014			INGRESSOS	EJERCICIO 2015	EJERCICIO 2014
CODI GRUP DE PROGRAMES	DESCRIPCIÓ GRUP DE PROGRAMES	PRESSUPOSTARIS	NO PRESSUPOSTARIS	TOTAL	PRESSUPOSTARIS	NO PRESSUPOSTARIS	TOTAL			
000	AMORTITZACIÓ IMMOBILITZAT	0,00	283.115,42	283.115,42	0,00	0,00	0,00	Ingressos de gestió ordinària	5.087.108,47	
002	PÈRDUES PER DETERIORAMENT	0,00	44.823,84	44.823,84	0,00	0,00	0,00	Ingressos financers	11,60	
241	FOMENT DE L'OCUPACIÓ.	4.817.937,81	0,00	4.817.937,81	0,00	0,00	0,00	ALTRES INGRESSOS		
324	FUNCIONAMENT DE CENTRES DOCENTS D'ENSENYAMENT SECUNDARI	439.074,48	0,00	439.074,48	0,00	0,00	0,00			
<b>TOTAL</b>		5.257.012,29	327.939,26	5.584.951,55				<b>TOTAL</b>	5.087.120,07	

**INSTITUT MUNICIPAL D'OCUPACIÓ**

Data obtenció 20/05/2016

Pàg. 1

**OPERACIONS PER ADMINISTRACIÓ DE RECURSOS PER COMPTE D'ALTRES ENS PÚBLICS**

OBLIGACIONS DERIVADES DE LA GESTIÓ

EXERCICI 2015

ENS TITULAR		CONCEPTE		PENDENT DE PAGAMENT A 1 DE GENER	MODIFICACIONS SALDO INICIAL	RECAPTACIÓ LÍQUIDA	REINTEGRAM	TOTAL A PAGAR	PAGAMENTS REALITZATS	PENDENTS DE PAGAMENT A 31 DE DESEMBRE
NIF	DENOMINACIÓ	CODI	DESCRIPCIÓ							
TOTAL										
TOTAL										





**INSTITUT MUNICIPAL D'OCUPACIÓ**

Data obtenció 20/05/2016

Pàg. 1

**ESTAT D'EVOLUCIÓ I SITUACIÓ DELS RECURSOS ADMINISTRATS PER COMPTE D'ALTRES ENS PÚBLICS.**

I. DESENVOLUPAMENT DEL PROCÉS DE GESTIÓ DELS RECURSOS

EXERCICI

2015

CONCEPTE		DRETS PENDENTS DE COBRAMENT A 1 DE GENER	MODIFICACIONS SALDO INICIAL	DRETS RECONEGUTS	DRETS ANUL·LATS	DRETS CANCEL·LATS	RECAPTACIÓ NETA	DRETS PENDENTS DE COBRAMENT A 31 DE
CODI	DESCRIPCIÓ							
TOTAL								

**Operacions per Administració de Recursos per Compte d'Altres Ens Públics**

Desenvolupament de la Gestió

**EXERCICI: 2015**

DRETS ANUL-LATS

CONCEPTE		ANUL·LACIÓ DE LIQUIDACIONS	DEVOLUCIÓ D'INGRESSOS	TOTAL DRETS ANUL-LATS
CODI	DESCRIPCIÓ			
TOTAL				



DRETS CANCEL·LATS

CONCEPTE		COBRAMENTS EN ESPÈCIE	INSOLVÈNCIES	PRESCRIPCIONS	ALTRES CAUSES	TOTAL DRETS CANCEL·LATS
CODI	DESCRIPCIÓ					
TOTAL						

INSTITUT MUNICIPAL D'OCUPACIÓ

Data obtenció 20/05/2016

Pàg. 1

Operacions per Administració de Recursos per Compte d'Altres Ens Públics

Desenvolupament de la Gestió

DEVOLUCIONS D'INGRESSOS

EXERCICI 2015

CONCEPTE		PENDENTS DE PAGAMENT A 1 DE GENER	MODIFICACIONS SALDO INICIAL I ANUL·LACIONS	RECONEGUDES EN L'EXERCICI	TOTAL DEVOLUCIONS RECONEGUDES	PRESCRIPCIONS	PAGADES EN L'EXERCICI	PENDENTS DE PAGAMENT A 31 DE DESEMBRE
CODI	DESCRIPCIÓ							
	TOTAL							

**ESTAT DE DEUTORS NO PRESSUPOSTARIS**

**EXERCICI: 2015**

DEUTORS

COMPTE	CONCEPTE		SALDO 1 DE GENER	MODIFICACIONS SALDO INICIAL	CÀRRECS REALITZATS EN EXERCICI	TOTAL DEUTORS	ABONAMENTS REALITZATS EN EXERCICI	DEUTORS PENDENTS DE COBRAMENT A 31 DE
	CODI	DESCRIPCIÓ						
4400	10042	DEUTORS PER IVA	672,46		1.286,37	1.958,83	1.508,53	450,30
TOTAL COMPT			672,46		1.286,37	1.958,83	1.508,53	450,30
4490	10022	Deutors per provisions de fons avançats	3,13			3,13		3,13
TOTAL COMPT			3,13			3,13		3,13
4491	10004	DEUTORS NÒMINA, PAGAMENTS EXCESSIUS	420,60		240,83	661,43	191,30	470,13
TOTAL COMPT			420,60		240,83	661,43	191,30	470,13
4720	90001	HISENDA PUBLICA I.V.A. SOPORTAT			34,10	34,10		34,10
TOTAL COMPT					34,10	34,10		34,10
TOTAL			1.096,19		1.561,30	2.657,49	1.699,83	957,66

**ESTAT DE CREDITORS NO PRESSUPOSTARIS**

**EXERCICI: 2015**

CREDITORS

COMPTE	CONCEPTE		SALDO 1 DE GENER	MODIFICACIONS SALDO INICIAL	ABONAMENTS REALITZATS EN EXERCICI	TOTAL CREDITORS	CÀRRECS REALITZATS EN EXERCICI	CREDITORS PDTS. DE PAGAMENT A 31 DE DESEMBRE
	CODI	DESCRIPCIÓ						
4100	20049	CREDITORS PER IVA			34,10	34,10	34,10	
TOTAL COMPT					34,10	34,10	34,10	
4190	20501	CREDITORS PER CONCEPTES RETRIBUTIUS	234,38			234,38		234,38
4190	20995	CREDITOR PER PAGAMENT RD 4/2012	301.477,28			301.477,28		301.477,28
TOTAL COMPT			301.711,66			301.711,66		301.711,66
4750	20040	HISENDA PUBLICA, CREDITORA PER IVA	1.282,53		1.286,37	2.568,90	2.179,44	389,46
TOTAL COMPT			1.282,53		1.286,37	2.568,90	2.179,44	389,46
4751	20001	I.R.P.F. RENDIMENTS TREBALL (A)	108.394,34		353.767,98	462.162,32	365.219,11	96.943,21
4751	20002	I.R.P.F. PROFESSIONALS (G)	1.989,38		10.718,41	12.707,79	11.744,49	963,30
4751	20005	I.R.P.F LLOGUERS PERSONES JURIDIQUES			207,00	207,00	207,00	
4751	20006	I.R.P.F.CURSOS I CONFERÈNCIES (F)	444,95		3.467,87	3.912,82	3.360,17	552,65
TOTAL COMPT			110.828,67		368.161,26	478.989,93	380.530,77	98.459,16
4760	20030	QUOTA SEGURETAT SOCIAL DEL PERSONAL	23.937,94		203.230,24	227.168,18	209.500,43	17.667,75
TOTAL COMPT			23.937,94		203.230,24	227.168,18	209.500,43	17.667,75
4770	91001	HISENDA PUBLICA I.V.A. REPERCUTIT			1.286,37	1.286,37	1.286,37	



## ESTAT DE CREDITORS NO PRESSUPOSTARIS

EXERCICI: 2015

## CREDITORS

COMPTE	CONCEPTE		SALDO 1 DE GENER	MODIFICACIONS SALDO INICIAL	ABONAMENTS REALIZATS EN EXERCICI	TOTAL CREDITORS	CÀRRECS REALIZATS EN EXERCICI	CREDITORS PDTS. DE PAGAMENT A 31 DE DESEMBRE
	CODI	DESCRIPCIÓ						
TOTAL COMPT					1.286,37	1.286,37	1.286,37	
5600	20150	FIANCES D'EMPRESES PRIVADES	3.354,75		2.818,24	6.172,99	2.115,00	4.057,99
TOTAL COMPT			3.354,75		2.818,24	6.172,99	2.115,00	4.057,99
5616	20060	RETENCIONS JUDICIALS D'HAVERS			2.392,41	2.392,41	2.392,41	
TOTAL COMPT					2.392,41	2.392,41	2.392,41	
TOTAL			441.115,55		579.208,99	1.020.324,54	598.038,52	422.286,02





## OPERACIONS NO PRESSUPOSTÀRIES DE TRESORERIA

Data obtenció 20/05/2016

Pàg. 1

EXERCICI: 2015

## COBRAMENTS PENDENTS D'APLICACIÓ

COMPTE	CONCEPTE		COBRAMENTS PDTs. D'APLICACIÓ A 1 DE GENER	MODIFICACIONS SALDO INICIAL	COBRAMENTS REALITZATS EN EXERCICI	TOTAL COBRAMENTS PDTs. APLICACIÓ	COBRAMENTS APLICATS EN EXERCICI	COBRAMENTS PDTs. D'APLICACIÓ A 31 DE DESEMBRE
	CODI	DESCRIPCIÓ						
5540	30002	REINTEGRAMENT BESTRETES PENDENTS D'APLICACIÓ			4.151,43	4.151,43	4.151,43	
5540	30016	INGRESSOS EN COMPTES OPERATIVES PENDENTS D'APLICACIÓ	101.126,02		2.425.241,74	2.526.367,76	1.535.587,09	990.780,67
TOTAL COMPTE			101.126,02		2.429.393,17	2.530.519,19	1.539.738,52	990.780,67
TOTAL			101.126,02		2.429.393,17	2.530.519,19	1.539.738,52	990.780,67



OPERACIONS NO PRESSUPOSTÀRIES DE TRESORERIA

Data obtenció 20/05/2016

Pàg. 1

EXERCICI: 2015

PAGAMENTS PENDENTS D'APLICACIÓ

COMPTE	CONCEPTE		PAGAMENTS PDTs. APLICACIÓ A 1 DE GENER	MODIFICACIONS SALDO INICIAL	PAGAMENTS REALITZATS EN EXERCICI	TOTAL PAGAMENTS PDTs. APLICACIÓ	PAGAMENTS APLICATS EN EXERCICI	PAGAMENTS PDTs. D'APLICACIÓ A 31 DE DESEMBRE
	CODI	DESCRIPCIÓ						
5581	42000	PROVISIONS DE FONTS PER BCF DE CAIXA PDTs. DE J			5.885,57	5.885,57	5.885,57	
TOTAL COMPT					5.885,57	5.885,57	5.885,57	
5585	45000	LLIURAMENTS PER A PROVISIONS DE FONTS	5.946,00		5.885,57	11.831,57	5.946,00	5.885,57
TOTAL COMPT			5.946,00		5.885,57	11.831,57	5.946,00	5.885,57
TOTAL			5.946,00		11.771,14	17.717,14	11.831,57	5.885,57



Data obtenció 20/05/2016

Exercici: 2015

**CONTRACTACIÓ ADMINISTRATIVA. PROCEDIMENTS D'ADJUDICACIÓ**

TIPUS DE CONTRACTE	PROCEDIMENT OBERT			PROCEDIMENT RESTRINGIT			PROCEDIMENT NEGOCIAT			DIÀLEG COMPETITIU	ADJUDICACIÓ DIRECTA	TOTAL
	*MULTIPLIC. CRITERI	ÚNIC CRITERI	TOTAL	*MULTIPLIC. CRITERI	ÚNIC CRITERI	TOTAL	AMB PUBLICITAT	SENSE PUBLICITAT	TOTAL			
- De Obras												
- De suministro											139.004,37	139.004,37
- Patrimoniales												
- De gestión de servicios públicos												
- De servicios											177.334,56	177.334,56
- De concesion de obra publica												
- De colaboración entre el sector publico y el sector privado												
- De caracter administrativo especial												
- Otros											286.442,38	286.442,38
TOTAL											602.781,31	602.781,31



## ESTAT DE VALORS REBUTS EN DIPÒSIT

EXERCICI: 2015

CONCEPTE	DESCRIPCIÓ	SALDO 1 DE GNER	MODIFICACIONS SALDO INICIAL	DIPÒSITS REBUTS EN EXERCICI	TOTAL DIPÒSITS REBUTS	DIPÒSITS CANCEL·LATS	DIPÒSITS PENDENTS DE DEVOLUCIÓ A 31 DE DESEMBRE
70301	AVALS COMPROMISOS URBANÍSTICS						
70303	AVALS FIANCES RECAPTADORS						
70305	AVALS ALTRES FIANCES						
70307	AVALS D'ALTRES EMPRESES PRIVADES						
70308	AVALS DE PARTICULARS						
70309	AVALS ALTRES DIPOSITS REBUTS						
TOTAL							

**PRESSUPOST DE DESPESES. EXERCICI CORRENT**
**MODIFICACIONS DE CRÈDIT**

EXERCICI 2015

APLIC. PRESSUPOSTÀRIA	DESCRIPCIÓ	CRÈDITS EXTRAORD.	SUPLEMENTS DE CRÈDIT	AMPLIACIONS DE CRÈDIT	TRANSFERÈNCIES CRÈDIT		INCORPORACIÓ ROMANENTS DE CRÈDIT	CRÈDITS GENERATS	BAIXES PER ANUL·L.	AJUSTAMENTS PER PRÒRROGA	TOTAL MODIFICACIÓ
					POSITIVES	NEGATIVES					
74.2410.11000	RETRIBUCIONS BÀSIQUES PERSONAL EVENTUAL					5.000,00					-5.000,00
74.2410.11001	RETIBUC IONS COMPLEMENTÀRIES						1.572,89				1.572,89
74.2410.13000	RETRIBUCIONS BÀSIQUES PERSONAL LABORAL FIXE						73.174,69	30.540,65			103.715,34
74.2410.13100	RETRIBUCIONS BÀSIQUES PERSONAL LABORAL TEMPORAL						343.583,39	634.175,04			977.758,43
74.2410.14300	REMUNERACIONS ALTRE PERSONAL						252.127,27	404.775,82			656.903,09
74.2410.16000	SEGURETAT SOCIAL EMPRESA						209.213,54	310.503,28			519.716,82
74.2410.20200	LLOGUER D'IMMOBLES						1.767,39				1.767,39
74.2410.20202	LLOGUERS D'IMMOBLES							12.400,00			12.400,00
74.2410.20300	LLOGUER MAQUINARIA						10.446,37				10.446,37
74.2410.20600	LLOGUER EQUIPS PROCES INFORMACIO						3.153,80				3.153,80
74.2410.22000	MATERIAL D'OFICINA						15.136,86	12.190,00			27.326,86
74.2410.22104	VESTUARI						1.312,25	39.010,00			40.322,25
74.2410.22199	ALTRES SUBMINISTRAMENTS.						124.254,66	90.745,00			214.999,66
74.2410.22300	SERVEIS DE TRANSPORT						8.360,88				8.360,88
74.2410.22400	PRIMES D'ASSEGURANCES						13.815,25	5.135,00			18.950,25
74.2410.22602	PUBLICITAT I PROPAGANDA						6.253,80				6.253,80
74.2410.22699	ALTRES DESPESES DIVERSES						42.740,79	54.617,89			97.358,68
74.2410.22799	ALTRES TREBALLS REALITZATS PER ALTRES EMPRESES I PROFES.						59.798,99	43.062,00			102.860,99
74.2410.23020	DIETES DEL PERSONAL						827,38	2.333,93			3.161,31
74.2410.48005	TRANSFERÈNCIA CORRENT FUNDACIÓ UCEIF				5.000,00						5.000,00
74.2410.48100	PREMIS I BEQUES						6.338,80	8.100,00			14.438,80
74.2410.48101	PREMIS I BEQUES						7.650,00	54.000,00			61.650,00
74.2410.62200	EDIFICI VIVER FP PCITAL						81,17				81,17
74.2410.62300	ADQUISICIÓ PARAMENTS, ÚTILS I EINES						212,70				212,70
	<b>TOTAL</b>					5.000,00	5.000,00	1.181.822,87	1.701.588,61		2.883.411,48



## PRESSUPOST DE DESPESES

## ROMANENTS DE CRÈDIT

EXERCICI 2015

APLIC. PRESSUPOSTÀRIA			DESCRIPCIÓ	ROMANENTS COMPROMESOS			ROMNENTS NO COMPROMESOS		
				INCORPORABLES	NO INCORPORABL	TOTAL	INCORPORABLES	NO INCORPORABLE	TOTAL
2015 74	2410	11000	RETRIBUCIONS BÀSIQUES PERSONAL EVENTUAL					34.459,41	34.459,41
2015 74	2410	11001	RETIBUC IONS COMPLEMENTÀRIES					1.572,89	1.572,89
2015 74	2410	12009	ALTRES RETRIBUCIONS BÀSIQUES					-25.776,54	-25.776,54
2015 74	2410	13000	RETRIBUCIONS BÀSIQUES PERSONAL LABORAL FIXE					119.278,10	119.278,10
2015 74	2410	13100	RETRIBUCIONS BÀSIQUES PERSONAL LABORAL TEMPORAL					176.703,84	176.703,84
2015 74	2410	13103	INDEMNITZACIONS PERSONAL LABORAL					52.689,43	52.689,43
2015 74	2410	14300	REMUNERACIONS ALTRE PERSONAL					232.238,86	232.238,86
2015 74	2410	15000	PRODUCTIVITAT					-1.290,40	-1.290,40
2015 74	2410	16000	SEGURETAT SOCIAL EMPRESA					154.941,51	154.941,51
2015 74	2410	16008	ASSISTÈNCIA MÈDIC-FARMACÈUTICA.						
2015 74	2410	16200	FORMACIÓ I PERFECCIONAMENT DEL PERSONAL.					3.000,00	3.000,00
2015 74	2410	16209	ALTRES DESPESES SOCIALS.						
2015 74	2410	20200	LLOGUER D'IMMOBLES					1.767,39	1.767,39
2015 74	2410	20202	LLOGUERS D'IMMOBLES					1.358,00	1.358,00
2015 74	2410	20300	LLOGUER MAQUINARIA					14.172,49	14.172,49
2015 74	2410	20600	LLOGUER EQUIPS PROCES INFORMACIO					3.153,80	3.153,80
2015 74	2410	21200	DESPESES REPARACIO I MANTENIMENT ED. ADM.					8.749,51	8.749,51
2015 74	2410	21300	REPARACIO MANTENIMENT MAQUINARIA					-338,46	-338,46
2015 74	2410	22000	MATERIAL D'OFICINA					17.056,53	17.056,53
2015 74	2410	22100	SUBMINISTRAMENT D'ENERGIA ELÈCTRICA	2.249,05		2.249,05		1.688,65	1.688,65
2015 74	2410	22101	SUBMINISTRAMENT D'AIGUA					641,27	641,27
2015 74	2410	22103	COMBUSTIBLE I CARBURANTS					5.977,37	5.977,37

**PRESSUPOST DE DESPESES**

**ROMANENTS DE CRÈDIT**

**EXERCICI 2015**

APLIC. PRESSUPOSTÀRIA	DESCRIPCIÓ	ROMANENTS COMPROMESOS			ROMNENTS NO COMPROMESOS		
		INCORPORABLES	NO INCORPORABL	TOTAL	INCORPORABLES	NO INCORPORABLE	TOTAL
2015 74 2410 22104	VESTUARI					33.682,81	33.682,81
2015 74 2410 22199	ALTRES SUBMINISTRAMENTS.	0,01		0,01		122.634,36	122.634,36
2015 74 2410 22200	SERVEIS DE TELECOMUNICACIONS					2.484,04	2.484,04
2015 74 2410 22201	COMUNICACIONS POSTALS					-195,82	-195,82
2015 74 2410 22300	SERVEIS DE TRANSPORT					8.360,88	8.360,88
2015 74 2410 22400	PRIMES D'ASSEGURANCES					50.350,22	50.350,22
2015 74 2410 22602	PUBLICITAT I PROPAGANDA					6.253,80	6.253,80
2015 74 2410 22699	ALTRES DESPESES DIVERSES					109.340,26	109.340,26
2015 74 2410 22700	NETEGES					-1.261,50	-1.261,50
2015 74 2410 22799	ALTRES TREBALLS REALITZATS PER ALTRES EMPRESES I PROFES.					99.024,30	99.024,30
2015 74 2410 23020	DIETES DEL PERSONAL					5.161,71	5.161,71
2015 74 2410 23300	ALTRES INDEMNITZACIONS PER RAÓ DEL SERVEI					3.150,00	3.150,00
2015 74 2410 35200	INTERESSOS DE DEMORA.					6.776,69	6.776,69
2015 74 2410 35900	ALTRES DESPESES FINANCERES					313,42	313,42
2015 74 2410 48003	TRANSFERENCIA CORRENT A FIRA DE LLEIDA						
2015 74 2410 48004	TRANSFERÈNCIA FUNDACIÓ INFORM						
2015 74 2410 48005	TRANSFERÈNCIA CORRENT FUNDACIÓ UCEIF						
2015 74 2410 48100	PREMIS I BEQUES					13.898,40	13.898,40
2015 74 2410 48101	PREMIS I BEQUES					18.450,00	18.450,00
2015 74 2410 62200	EDIFICI VIVER FP PCITAL				3.581,17		3.581,17
2015 74 2410 62300	ADQUISICIÓ PARAMENTS, ÚTILS I EINES				-3.667,72		-3.667,72
2015 74 2410 62500	MOBILIARI				415,44		415,44
2015 74 2410 83100	BESTRETES AL PERSONAL				24.020,00		24.020,00
2015 74 2411 12009	ALTRES RETRIBUCIONS BÀSIQUES					-4.585,22	-4.585,22



## PRESSUPOST DE DESPESES

## ROMANENTS DE CRÈDIT

EXERCICI 2015

APLIC. PRESSUPOSTÀRIA			DESCRIPCIÓ	ROMANENTS COMPROMESOS			ROMNENTS NO COMPROMESOS		
				INCORPORABLES	NO INCORPORABL	TOTAL	INCORPORABLES	NO INCORPORABLE	TOTAL
2015 74	2411	13000	RETRIBUCIONS BÀSIQUES PERSONAL LABORAL FIXE					-146.226,30	-146.226,30
2015 74	2411	14300	REMUNERACIONS ALTRE PERSONAL.					118.278,39	118.278,39
2015 74	2411	15000	PRODUCTIVITAT					-416,12	-416,12
2015 74	2411	16000	SEGURETAT SOCIAL EMPRESAL					19.431,21	19.431,21
2015 74	2411	20300	LLOGUER MAQUINÀRIA					325,00	325,00
2015 74	2411	21300	REPARACIO I MANTENIMENT MAQUINARIA					208,60	208,60
2015 74	2411	22000	MATERIAL D'OFICINA	52,25		52,25		57,74	57,74
2015 74	2411	22100	ELECTRICITAT					1.086,36	1.086,36
2015 74	2411	22101	SUBMINISTRAMENT AIGUA					73,22	73,22
2015 74	2411	22103	SUMINISTRAMENT COMBUSTIBLE I CARBURANTS					5.767,67	5.767,67
2015 74	2411	22104	VESTUARI					-198,57	-198,57
2015 74	2411	22199	ALTRES SUBMINISTRAMENTS.					60,14	60,14
2015 74	2411	22200	SERVEIS DE TELECOMUNICACIONS.					417,24	417,24
2015 74	2411	22400	PRIMES D'ASSEGURANCES					7.000,00	7.000,00
2015 74	2411	22699	ALTRES DESPESES DIVERSES					-4.796,15	-4.796,15
2015 74	2411	22700	SERVEI DE NETEJA					658,52	658,52
2015 74	2411	22799	ALTRES TREBALLS REALITZATS PER ALTRES EMPRESES I PROFES.					234,23	234,23
2015 74	2411	23020	DIETES DEL PERSONAL					117,51	117,51
2015 74	2411	62300	ADQUISICIÓ PARAMENTS, ÚTILS I EINES				15,76		15,76
2015 74	3240	12009	ALTRES RETRIBUCIONS BÀSIQUES					-3.495,73	-3.495,73
2015 74	3240	13000	RETRIBUCIONS BÀSIQUES PERSONAL LABORAL FIXE					-1.990,19	-1.990,19
2015 74	3240	15000	PRODUCTIVITAT					126,54	126,54
2015 74	3240	16000	SEGURETAT SOCIAL.					7.889,25	7.889,25





## PRESSUPOST DE DESPESES

## ROMANENTS DE CRÈDIT

EXERCICI 2015

APLIC. PRESSUPOSTÀRIA			DESCRIPCIÓ	ROMANENTS COMPROMESOS			ROMNENTS NO COMPROMESOS		
				INCORPORABLES	NO INCORPORABL	TOTAL	INCORPORABLES	NO INCORPORABLE	TOTAL
2015 74	3240	21200	REPARACIÓ I CONSERVACIÓ D'EDIFICIS					1.000,00	1.000,00
2015 74	3240	21300	REPARACIÓ I MANTENIMENT DE MAQUINÀRIA					-753,65	-753,65
2015 74	3240	22000	MATERIAL D'OFICINA	20,48		20,48		-1.842,43	-1.842,43
2015 74	3240	22100	ENERGIA ELÈCTRICA.					2.988,78	2.988,78
2015 74	3240	22101	SUBMINISTRAMENT D'AIGUA					84,79	84,79
2015 74	3240	22103	COMBUSTIBLES I CARBURANTS.					3.569,40	3.569,40
2015 74	3240	22104	VESTUARI.					-894,17	-894,17
2015 74	3240	22105	PRODUCTES ALIMENTARIS					2.281,92	2.281,92
2015 74	3240	22199	ALTRES SUBMINISTRAMENTS.	0,06		0,06		-831,30	-831,30
2015 74	3240	22200	SERVEIS DE TELECOMUNICACIONS					-324,07	-324,07
2015 74	3240	22400	PRIMES D'ASSEGURANCES					2.400,00	2.400,00
2015 74	3240	22699	ALTRES DESPESES DIVERSES					252,79	252,79
2015 74	3240	22700	NETEGES					1.865,01	1.865,01
2015 74	3240	22799	ALTRES TREBALLS REALITZATS PER ALTRES EMPRESES I PROFES.					-2.192,47	-2.192,47
2015 74	3240	23020	DIETES DEL PERSONAL					668,89	668,89
2015 74	3240	48100	PREMIS I BEQUES					8.758,10	8.758,10
2015 74	3240	62300	ADQUISICIÓ PARAMENTS, ÚTILS I EINES				40,03		40,03
<b>TOTAL</b>				2.321,85		2.321,85	24.404,68	1.297.522,15	1.321.926,83



CREDITORS PER OPERACIONS PENDENTS D'APLICAR A PRESSUPOST

DESCRIPCIÓ DE LA DESPESA		APLICACIÓ PRESSUPOSTÀRIA	IMPORT PENDENT D'APLICAR A PRESSUPOST				IMPORT PAGAT A 31 DE DESEMBRE	OBSERVACIONS
CODI	DENOMINACIÓ		1 DE GENER	ABONAMENTS	CÀRRECS	A 31 DE DESEMBRE		
<b>TOTAL</b>								



PRESSUPOST D' INGRESSOS. EXERCICI CORRENT  
PROCÉS DE GESTIÓ

## DRETS ANUL·LATS

EXERCICI 2015

APLICACIÓ PRESSUPOSTÀRIA	DESCRIPCIÓ	ANUL·LACIÓ DE LIQUIDACIONS	APLAÇAMENT I FRACCIONAMENT	DEVOLUCIÓ D'INGRESSOS	TOTAL DRETS ANUL·LATS
74.34900	ALTRES PREUS PÚBLICS				
74.39900	ALTRES INGRESSOS			220,00	220,00
74.39903	INGRESSOS ALUMNES. CURSOS ÀREA DE FORMACIÓ			96,00	96,00
74.39904	VENDA SERVEIS CET				
74.39905	INGRESSOS ALUMNES ESCOLA JARDINERIA				
74.40000	TRANSFERÈNCIA CORRENT AJUNTAMENT DE LLEIDA				
74.40005	TRANSFERÈNCIES CORRENTS AJUNTAMENT. TREBALL ALS BARRIS			9.966,80	9.966,80
74.40006	TRANSF.CORRENTS AJUNTAMENT LLEIDA. SEFED EMPREN.				
74.45050	TRANSFERÈNCIES CORRENTS CONVENIS SUBSCRITS CCAA MAT.OCUPACIÓ				
74.45051	TRANSFERÈNCIES CORRENTS. JOVES PER L'OCUPACIÓ				
74.45053	SUBVENCIONS EDUCACIÓ GENCAT				
74.45054	SUBVENCIONS GENERALITAT. TREBALLADORS CET				
74.45055	TRANSFERÈNCIES GENERALITAT. RMI				
74.45056	TRANFERÈNCIES GENERALITAT. USAPS				
74.45057	TRANSFERÈNCIES GENERALITAT.AGÈNCIA COL·LOCACIÓ				
74.45058	TRANSFERÈNCIA GENERALITAT. TREBALL MIXT I FORMACIÓ			3.053,60	3.053,60
74.45059	TRANSFERÈNCIES GENERALITAT. FOAP				



**PRESSUPOST D' INGRESSOS. EXERCICI CORRENT  
PROCÉS DE GESTIÓ**

## DRETS ANUL·LATS

EXERCICI 2015

APLICACIÓ PRESSUPOSTÀRIA	DESCRIPCIÓ	ANUL·LACIÓ DE LIQUIDACIONS	APLAÇAMENT I FRACCIONAMENT	DEVOLUCIÓ D'INGRESSOS	TOTAL DRETS ANUL·LATS
74.45080	SUBVENCIONS CORRENTS DE L'ADMÓ GENERAL DE LA C.A				
74.46100	TRANSFERÈNCIA CORRENT DIPUTACIÓ DE LLEIDA				
74.46600	TRANSFERÈNCIES CONSELL COMARCAL DEL SEGRITÀ				
74.52000	INTERESSOS DIPÒSTIS BANCARIS				
74.83100	REINTEGRAMENT DE PRÈSTECES AL PERSONAL				
74.87010	RLT PER A DESPESES AMB FINANÇAMENT AFECTAT				
	TOTAL			13.336,40	13.336,40



PRESSUPOST D'INGRESSOS. EXERCICI CORRENT  
PROCÉS DE GESTIÓ

## DRETS CANCEL·LATS

EXERCICI 2015

APLICACIÓ PRESSUPOSTÀRIA	DESCRIPCIÓ	COBROS EN ESPÈCIE	INSOLVÈNCIES	ALTRES CAUSES	TOTAL DRETS CANCEL·LATS
74.34900	ALTRES PREUS PÚBLICS				
74.39900	ALTRES INGRESSOS				
74.39903	INGRESSOS ALUMNES. CURSOS ÀREA DE FORMACIÓ				
74.39904	VENDA SERVEIS CET				
74.39905	INGRESSOS ALUMNES ESCOLA JARDINERIA				
74.40000	TRANSFERÈNCIA CORRENT AJUNTAMENT DE LLEIDA				
74.40005	TRANSFERÈNCIES CORRENTS AJUNTAMENT. TREBALL ALS BARRIS				
74.40006	TRANSF.CORRENTS AJUNTAMENT LLEIDA. SEFED EMPREN.				
74.45050	TRANSFERÈNCIES CORRENTS CONVENIS SUBSCRITS CCAA MAT.OCUPACIÓ				
74.45051	TRANSFERÈNCIES CORRENTS. JOVES PER L'OCUPACIÓ				
74.45053	SUBVENCIONS EDUCACIÓ GENCAT				
74.45054	SUBVENCIONS GENERALITAT. TREBALLADORS CET				
74.45055	TRANSFERÈNCIES GENERALITAT. RMI				
74.45056	TRANFERÈNCIES GENERALITAT. USAPS				
74.45057	TRANSFERÈNCIES GENERALITAT.AGÈNCIA COL·LOCACIÓ				
74.45058	TRANSFERENCIA GENERALITAT. TREBALL MIXT I FORMACIÓ				
74.45059	TRANSFERENCIES GENERALITAT. FOAP				



**PRESSUPOST D' INGRESSOS. EXERCICI CORRENT  
PROCÉS DE GESTIÓ**

## DRETS CANCEL·LATS

EXERCICI 2015

APLICACIÓ PRESSUPOSTÀRIA	DESCRIPCIÓ	COBROS EN ESPÈCIE	INSOLVÈNCIES	ALTRES CAUSES	TOTAL DRETS CANCEL·LATS
74.45080	SUBVENCIONS CORRENTS DE L'ADMÓ GENERAL DE LA C.A				
74.46100	TRANSFERÈNCIA CORRENT DIPUTACIÓ DE LLEIDA				
74.46600	TRANSFERÈNCIES CONSELL COMARCAL DEL SEGRÀ				
74.52000	INTERESSOS DIPÒSTIS BANCARIS				
74.83100	REINTEGRAMENT DE PRÈSTECES AL PERSONAL				
74.87010	RLT PER A DESPESES AMB FINANÇAMENT AFECTAT				
	TOTAL				



PRESSUPOST D' INGRESSOS. EXERCICI CORRENT  
PROCÉS DE GESTIÓ

## RECAPTACIÓ NETA

EXERCICI 2015

APLICACIÓ PRESSUPOSTÀRIA	DESCRIPCIÓ	RECAPTACIÓ TOTAL	DEVOLUCIONS D'INGRÉS	RECAPTACIÓ NETA
74.34900	ALTRES PREUS PÚBLICS	1.758,41		1.758,41
74.39900	ALTRES INGRESSOS	7.116,03	220,00	6.896,03
74.39903	INGRESSOS ALUMNES. CURSOS ÀREA DE FORMACIÓ	35.871,90	96,00	35.775,90
74.39904	VENDA SERVEIS CET	4.530,95		4.530,95
74.39905	INGRESSOS ALUMNES ESCOLA JARDINERIA	5.453,60		5.453,60
74.40000	TRANSFERÈNCIA CORRENT AJUNTAMENT DE LLEIDA	2.305.000,00		2.305.000,00
74.40005	TRANSFERÈNCIES CORRENTS AJUNTAMENT. TREBALL ALS BARRIS		9.966,80	-9.966,80
74.40006	TRANSF.CORRENTS AJUNTAMENT LLEIDA. SEFED EMPREN.			
74.45050	TRANSFERÈNCIES CORRENTS CONVENIS SUBSCRITS CCAA MAT.OCUPACIÓ	717.528,62		717.528,62
74.45051	TRANSFERÈNCIES CORRENTS. JOVES PER L'OCUPACIÓ			
74.45053	SUBVENCIONS EDUCACIÓ GENCAT			
74.45054	SUBVENCIONS GENERALITAT. TREBALLADORS CET			
74.45055	TRANSFERÈNCIES GENERALITAT. RMI			
74.45056	TRANSFERÈNCIES GENERALITAT. USAPS			
74.45057	TRANSFERÈNCIES GENERALITAT.AGÈNCIA COL.LOCACIÓ			
74.45058	TRANSFERÈNCIA GENERALITAT. TREBALL MIXT I FORMACIÓ		3.053,60	-3.053,60
74.45059	TRANSFERÈNCIES GENERALITAT. FOAP			



**PRESSUPOST D' INGRESSOS. EXERCICI CORRENT  
PROCÉS DE GESTIÓ**

**RECAPTACIÓ NETA**

**EXERCICI 2015**

APLICACIÓ PRESSUPOSTÀRIA	DESCRIPCIÓ	RECAPTACIÓ TOTAL	DEVOLUCIONS D'INGRÉS	RECAPTACIÓ NETA
74.45080	SUBVENCIONS CORRENTS DE L'ADMÓ GENERAL DE LA C.A	1.282.311,36		1.282.311,36
74.46100	TRANSFERÈNCIA CORRENT DIPUTACIÓ DE LLEIDA	9.892,10		9.892,10
74.46600	TRANSFERÈNCIES CONSELL COMARCAL DEL SEGRIÀ	6.406,50		6.406,50
74.52000	INTERESSOS DIPÒSTIS BANCARIS	11,60		11,60
74.83100	REINTEGRAMENT DE PRÈSTECES AL PERSONAL			
74.87010	RLT PER A DESPESES AMB FINANÇAMENT AFECTAT			
	TOTAL	4.375.881,07	13.336,40	4.362.544,67



 PRESSUPOST D' INGRESSOS. EXERCICI CORRENT  
 PROCÉS DE GESTIÓ

## DEVOLUCIONS D'INGRESSOS

EXERCICI 2015

APLIC. PRESSUPOST.	DESCRIPCIÓ	PENDENT DE PAGAMENT A 1 DE GENER	MODIFICACIONS A LA SALUTACIÓ INICIAL I	RECONEGUDES A L'EXERCICI	TOTAL DEVOLUCIONS RECONEGUDES	PRESCRIPCIONS	PAGADES A L'EXERCICI	PENDENT DE PAGAMENT A 31 DE DESEMBRE
74.34900	ALTRES PREUS PÚBLICS							
74.39900	ALTRES INGRESSOS			220,00	220,00		220,00	
74.39903	INGRESSOS ALUMNES. CURSOS ÀREA DE FORMACIÓ			96,00	96,00		96,00	
74.39904	VENDA SERVEIS CET							
74.39905	INGRESSOS ALUMNES ESCOLA JARDINERIA							
74.40000	TRANSFERÈNCIA CORRENT AJUNTAMENT DE LLEIDA							
74.40005	TRANSFERÈNCIES CORRENTS AJUNTAMENT. TREBALL ALS			9.966,80	9.966,80		9.966,80	
74.40006	TRANSF.CORRENTS AJUNTAMENT LLEIDA. SEFED EMPREN.							
74.45050	TRANSFERÈNCIES CORRENTS CONVENIS SUBSCRITS CCAA							
74.45051	TRANSFERÈNCIES CORRENTS. JOVES PER L'OCUPACIÓ							
74.45053	SUBVENCIONS EDUCACIÓ GENCAT							
74.45054	SUBVENCIONS GENERALITAT. TREBALLADORS CET							
74.45055	TRANSFERÈNCIES GENERALITAT. RMI							
74.45056	TRANFERÈNCIES GENERALITAT. USAPS							
74.45057	TRANSFERÈNCIES GENERALITAT.AGÈNCIA							
74.45058	TRANSFERENCIA GENERALITAT. TREBALL MIXT I FORMACIÓ			3.053,60	3.053,60		3.053,60	

 PRESSUPOST D'INGRESSOS. EXERCICI CORRENT  
 PROCÉS DE GESTIÓ

## DEVOLUCIONS D'INGRESSOS

EXERCICI 2015

APLIC. PRESSUPOST.	DESCRIPCIÓ	PENDENT DE PAGAMENT A 1 DE GENER	MODIFICACIONS A LA SALUTACIÓ INICIAL I	RECONEGUDES A L'EXERCICI	TOTAL DEVOLUCIONS RECONEGUDES	PRESCRIPCIONS	PAGADES A L'EXERCICI	PENDENT DE PAGAMENT A 31 DE DESEMBRE
74.45059	TRANSFERÈNCIES GENERALITAT. FOAP							
74.45080	SUBVENCIONS CORRENTS DE L'ADMÓ GENERAL DE LA C.A							
74.46100	TRANSFERÈNCIA CORRENT DIPUTACIÓ DE LLEIDA							
74.46600	TRANSFERÈNCIES CONSELL COMARCAL DEL SEGRIÀ							
74.52000	INTERESSOS DIPÒSTIS BANCARIS							
74.83100	REINTEGRAMENT DE PRÈSTECES AL PERSONAL							
74.87010	RLT PER A DESPESES AMB FINANÇAMENT AFECTAT							
	TOTAL			13.336,40	13.336,40		13.336,40	



PRESSUPOST D' INGRESSOS. EXERCICI CORRENT  
PROCÉS DE GESTIÓ

## COMPROMISOS CONCERTATS

EXERCICI 2015

APLICACIÓ PRESSUPOSTÀRIA	DESCRIPCIÓ	COMPROMISOS CONCERTATS			COMPROMISOS REALITZATS	COMPROMISOS PENDENTS DE REALITZAR A 31 DE DESEMBRE
		INCORPORATS DE PTS. TANCATS	A L'EXERCICI	TOTAL		
74.34900	ALTRES PREUS PÚBLICS					
74.39900	ALTRES INGRESSOS					
74.39903	INGRESSOS ALUMNES. CURSOS ÀREA DE FORMACIÓ					
74.39904	VENDA SERVEIS CET					
74.39905	INGRESSOS ALUMNES ESCOLA JARDINERIA					
74.40000	TRANSFERÈNCIA CORRENT AJUNTAMENT DE LLEIDA					
74.40005	TRANSFERÈNCIES CORRENTS AJUNTAMENT. TREBALL ALS BARRIS					
74.40006	TRANSF.CORRENTS AJUNTAMENT LLEIDA. SEFED EMPREN.					
74.45050	TRANSFERÈNCIES CORRENTS CONVENIS SUBSCRITS CCAA					
74.45051	TRANSFERÈNCIES CORRENTS. JOVES PER L'OCUPACIÓ					
74.45053	SUBVENCIONS EDUCACIÓ GENCAT					
74.45054	SUBVENCIONS GENERALITAT. TREBALLADORS CET					
74.45055	TRANSFERÈNCIES GENERALITAT. RMI					
74.45056	TRANSFERÈNCIES GENERALITAT. USAPS					
74.45057	TRANSFERÈNCIES GENERALITAT.AGÈNCIA COL.LOCACIÓ					



PRESSUPOST D' INGRESSOS. EXERCICI CORRENT  
PROCÉS DE GESTIÓ

## COMPROMISOS CONCERTATS

EXERCICI 2015

APLICACIÓ PRESSUPOSTÀRIA	DESCRIPCIÓ	COMPROMISOS CONCERTATS			COMPROMISOS REALIZATS	COMPROMISOS PENDENTS DE REALITZAR A 31 DE DESEMBRE
		INCORPORATS DE PTS. TANCATS	A L'EXERCICI	TOTAL		
74.45058	TRANSFERENCIA GENERALITAT. TREBALL MIXT I FORMACIÓ					
74.45059	TRANSFERENCIES GENERALITAT. FOAP					
74.45080	SUBVENCIONS CORRENTS DE L'ADMÓ GENERAL DE LA C.A					
74.46100	TRANSFERÈNCIA CORRENT DIPUTACIÓ DE LLEIDA					
74.46600	TRANSFERÈNCIES CONSELL COMARCAL DEL SEGRIÀ					
74.52000	INTERESSOS DIPÒSTIS BANCARIS					
74.83100	REINTEGRAMENT DE PRÈSTECES AL PERSONAL					
74.87010	RLT PER A DESPESES AMB FINANÇAMENT AFECTAT					
TOTAL						



EXERCICIS TANCATS  
OBLIGACIONS DE PRESSUPOSTOS TANCATS

EXERCICI 2015

Aplic. Pressupostària	Descripció	Obligacions pendents de pagament a 1 de Gener	Modificacions saldo inicial i anul·lacions	Total Obligacions	Prescripcions	Pagaments realitzats	Obligacions pendents de pagament a 31 de Desembre
2008.74.2410.48100	PREMIS I BEQUES						
2009.74.2410.16000	SEGURETAT SOCIAL EMPRESA						
2009.74.2410.21300	REPARACIO MANTENIMENT MAQUINARIA						
2009.74.2410.21600	EQUIPS PROC. INFORMACIO						
2009.74.2410.22000	MATERIAL D'OFICINA						
2009.74.2410.22100	SUBMINISTRAMENT D'ENERGIA ELÈCTRICA						
2009.74.2410.22103	COMBUSTIBLE I CARBURANTS						
2009.74.2410.22104	VESTUARI						
2009.74.2410.22199	ALTRES SUBMINISTRAMENTS.						
2009.74.2410.22200	SERVEIS DE TELECOMUNICACIONS						
2009.74.2410.22201	COMUNICACIONS POSTALS						
2009.74.2410.22699	ALTRES DESPESES DIVERSES						
2009.74.2410.22710	ALTRES CONTRACTES PRESTACIO SERVEIS						
2009.74.2410.48100	PREMIS I BEQUES						
2010.74.2410.11000	RETRIBUCIONS BÀSIQUES PERSONAL EVENTUAL						



EXERCICIS TANCATS  
OBLIGACIONS DE PRESSUPOSTOS TANCATS

EXERCICI 2015

Aplic. Pressupostària	Descripció	Obligacions pendents de pagament a 1 de Gener	Modificacions saldo inicial i anul·lacions	Total Obligacions	Prescripcions	Pagaments realitzats	Obligacions pendents de pagament a 31 de Desembre
2010.74.2410.11001	RETRIBUCIONS COMPLEMENTÀRIES PERS.						
2010.74.2410.11002	ALTRES REMUNERACIONS PERSONAL EVENTUAL						
2010.74.2410.13000	RETRIBUCIONS BÀSIQUES PERSONAL LABORAL FIXE						
2010.74.2410.13002	ALTRES REMUNERACIONS PERSONAL LABORAL FIXE						
2010.74.2410.13100	RETRIBUCIONS BÀSIQUES PERSONAL LABORAL						
2010.74.2410.13102	ALTRES RETRIBUCIONS PERSONAL LABORAL						
2010.74.2410.16000	SEGURETAT SOCIAL EMPRESA						
2010.74.2410.20300	LLOGUER MAQUINARIA						
2010.74.2410.20600	LLOGUER EQUIPS PROCES INFORMACIO						
2010.74.2410.21300	REPARACIO MANTENIMENT MAQUINARIA						
2010.74.2410.22000	MATERIAL D'OFICINA						
2010.74.2410.22100	SUBMINISTRAMENT D'ENERGIA ELÈCTRICA						
2010.74.2410.22103	COMBUSTIBLE I CARBURANTS						
2010.74.2410.22104	VESTUARI						
2010.74.2410.22199	ALTRES SUBMINISTRAMENTS.						

 EXERCICIS TANCATS  
 OBLIGACIONS DE PRESSUPOSTOS TANCATS

EXERCICI 2015

Aplic. Pressupostària	Descripció	Obligacions pendents de pagament a 1 de Gener	Modificacions saldo inicial i anul·lacions	Total Obligacions	Prescripcions	Pagaments realitzats	Obligacions pendents de pagament a 31 de Desembre
2010.74.2410.22200	SERVEIS DE TELECOMUNICACIONS						
2010.74.2410.22201	COMUNICACIONS POSTALS						
2010.74.2410.22400	PRIMES D'ASSEGURANCES						
2010.74.2410.22602	PUBLICITAT I PROPAGANDA.						
2010.74.2410.22699	ALTRES DESPESES DIVERSES						
2010.74.2410.22799	ALTRES TREBALLS REALITZATS PER ALTRES						
2010.74.2410.23020	DIETES DEL PERSONAL						
2010.74.2410.48100	PREMIS I BEQUES						
2010.74.2410.62200	EDIFICI VIVER FP						
2010.74.2410.62300	ADQUISICIÓ PARAMENTS, UTILS I EINES						
2011.74.2410.11000	RETRIBUCIONS BÀSIQUES PERSONAL EVENTUAL						
2011.74.2410.11001	RETRIBUCIONS COMPLEMENTÀRIES PERS.						
2011.74.2410.13000	RETRIBUCIONS BÀSIQUES PERSONAL LABORAL FIXE						
2011.74.2410.13100	RETRIBUCIONS BÀSIQUES PERSONAL LABORAL						
2011.74.2410.13102	ALTRES RETRIBUCIONS PERSONAL LABORAL						



EXERCICIS TANCATS  
OBLIGACIONS DE PRESSUPOSTOS TANCATS

EXERCICI 2015

Aplic. Pressupostària	Descripció	Obligacions pendents de pagament a 1 de Gener	Modificacions saldo inicial i anul·lacions	Total Obligacions	Prescripcions	Pagaments realitzats	Obligacions pendents de pagament a 31 de Desembre
2011.74.2410.14300	REMUNERACIONS ALTRE PERSONAL. ALUMNES						
2011.74.2410.16000	SEGURETAT SOCIAL EMPRESA						
2011.74.2410.16001	SEGURETAT SOCIAL PEOL ORDIN. 2011 I CASA D'OFICIS						
2011.74.2410.20300	LLOGUER MAQUINARIA						
2011.74.2410.20600	LLOGUER EQUIPS PROCES INFORMACIO						
2011.74.2410.21300	REPARACIO MANTENIMENT MAQUINARIA						
2011.74.2410.22000	MATERIAL D'OFICINA						
2011.74.2410.22100	SUBMINISTRAMENT D'ENERGIA ELÈCTRICA						
2011.74.2410.22103	COMBUSTIBLE I CARBURANTS						
2011.74.2410.22104	VESTUARI						
2011.74.2410.22199	ALTRES SUBMINISTRAMENTS.						
2011.74.2410.22200	SERVEIS DE TELECOMUNICACIONS						
2011.74.2410.22201	COMUNICACIONS POSTALS						
2011.74.2410.22300	SERVEIS DE TRANSPORT						
2011.74.2410.22400	PRIMES D'ASSEGURANCES						





EXERCICIS TANCATS  
OBLIGACIONS DE PRESSUPOSTOS TANCATS

EXERCICI 2015

Aplic. Pressupostària	Descripció	Obligacions pendents de pagament a 1 de Gener	Modificacions saldo inicial i anul·lacions	Total Obligacions	Prescripcions	Pagaments realitzats	Obligacions pendents de pagament a 31 de Desembre
2011.74.2410.22602	PUBLICITAT I PROPAGANDA.						
2011.74.2410.22699	ALTRES DESPESES DIVERSES						
2011.74.2410.22799	ALTRES TREBALLS REALITZATS PER ALTRES						
2011.74.2410.23020	DIETES DEL PERSONAL						
2011.74.2410.48100	PREMIS I BEQUES						
2011.74.2410.62200	EDIFICI VIVER FP						
2011.74.2410.62300	ADQUISICIÓ PARAMENTS, UTILS I EINES						
2012.74.2410.11000	RETRIBUCIONS BÀSIQUES PERSONAL EVENTUAL						
2012.74.2410.11001	RETRIBUCIONS COMPLEMENTÀRIES PERS.						
2012.74.2410.13000	RETRIBUCIONS BÀSIQUES PERSONAL LABORAL FIXE						
2012.74.2410.13100	RETRIBUCIONS BÀSIQUES PERSONAL LABORAL						
2012.74.2410.13102	ALTRES RETRIBUCIONS PERSONAL LABORAL						
2012.74.2410.14300	REMUNERACIONS ALTRE PERSONAL. ALUMNES						
2012.74.2410.16000	SEGURETAT SOCIAL EMPRESA						
2012.74.2410.16001	SEGURETAT SOCIAL PEOL ORDIN. 2011 I CASA D'OFICIS						



EXERCICIS TANCATS  
OBLIGACIONS DE PRESSUPOSTOS TANCATS

EXERCICI 2015

Aplic. Pressupostària	Descripció	Obligacions pendents de pagament a 1 de Gener	Modificacions saldo inicial i anul·lacions	Total Obligacions	Prescripcions	Pagaments realitzats	Obligacions pendents de pagament a 31 de Desembre
2012.74.2410.20300	LLOGUER MAQUINARIA						
2012.74.2410.20600	LLOGUER EQUIPS PROCES INFORMACIO						
2012.74.2410.21300	REPARACIO MANTENIMENT MAQUINARIA						
2012.74.2410.22000	MATERIAL D'OFICINA						
2012.74.2410.22100	SUBMINISTRAMENT D'ENERGIA ELÈCTRICA						
2012.74.2410.22103	COMBUSTIBLE I CARBURANTS						
2012.74.2410.22104	VESTUARI						
2012.74.2410.22199	ALTRES SUBMINISTRAMENTS.						
2012.74.2410.22200	SERVEIS DE TELECOMUNICACIONS						
2012.74.2410.22300	SERVEIS DE TRANSPORT						
2012.74.2410.22400	PRIMES D'ASSEGURANCES						
2012.74.2410.22602	PUBLICITAT I PROPAGANDA.						
2012.74.2410.22699	ALTRES DESPESES DIVERSES						
2012.74.2410.22799	ALTRES TREBALLS REALITZATS PER ALTRES						
2012.74.2410.23020	DIETES DEL PERSONAL						



EXERCICIS TANCATS  
OBLIGACIONS DE PRESSUPOSTOS TANCATS

EXERCICI 2015

Aplic. Pressupostària	Descripció	Obligacions pendents de pagament a 1 de Gener	Modificacions saldo inicial i anul·lacions	Total Obligacions	Prescripcions	Pagaments realitzats	Obligacions pendents de pagament a 31 de Desembre
2012.74.2410.62200	EDIFICI VIVER FP						
2012.74.2410.62300	ADQUISICIÓ PARAMENTS, UTILS I EINES						
2013.74.2410.11000	RETRIBUCIONS BÀSIQUES PERSONAL EVENTUAL						
2013.74.2410.11001	RETRIBUCIONS COMPLEMENTÀRIES PERS.						
2013.74.2410.13000	RETRIBUCIONS BÀSIQUES PERSONAL LABORAL FIXE						
2013.74.2410.13100	RETRIBUCIONS BÀSIQUES PERSONAL LABORAL						
2013.74.2410.14300	REMUNERACIONS ALTRE PERSONAL. ALUMNES						
2013.74.2410.16000	SEGURETAT SOCIAL EMPRESA						
2013.74.2410.16001	SEGURETAT SOCIAL A CÀRREC EMPRESA						
2013.74.2410.20300	LLOGUER MAQUINARIA						
2013.74.2410.20600	LLOGUER EQUIPS PROCES INFORMACIO						
2013.74.2410.21300	REPARACIO MANTENIMENT MAQUINARIA						
2013.74.2410.22000	MATERIAL D'OFICINA						
2013.74.2410.22100	SUBMINISTRAMENT D'ENERGIA ELÈCTRICA						
2013.74.2410.22103	COMBUSTIBLE I CARBURANTS						



EXERCICIS TANCATS  
OBLIGACIONS DE PRESSUPOSTOS TANCATS

EXERCICI 2015

Aplic. Pressupostària	Descripció	Obligacions pendents de pagament a 1 de Gener	Modificacions saldo inicial i anul·lacions	Total Obligacions	Prescripcions	Pagaments realitzats	Obligacions pendents de pagament a 31 de Desembre
2013.74.2410.22104	VESTUARI						
2013.74.2410.22199	ALTRES SUBMINISTRAMENTS.						
2013.74.2410.22200	SERVEIS DE TELECOMUNICACIONS						
2013.74.2410.22201	COMUNICACIONS POSTALS						
2013.74.2410.22300	SERVEIS DE TRANSPORT						
2013.74.2410.22400	PRIMES D'ASSEGURANCES						
2013.74.2410.22602	PUBLICITAT I PROPAGANDA.						
2013.74.2410.22699	ALTRES DESPESES DIVERSES						
2013.74.2410.22799	ALTRES TREBALLS REALITZATS PER ALTRES						
2013.74.2410.23020	DIETES DEL PERSONAL						
2013.74.2410.48100	PREMIS I BEQUES						
2013.74.2410.62200	EDIFICI VIVER FP						
2013.74.2410.62300	ADQUISICIÓ PARAMENTS, UTILS I EINES						
2014.74.2410.11000	RETRIBUCIONS BÀSIQUES PERSONAL EVENTUAL						
2014.74.2410.11001	RETRIBUCIONS COMPLEMENTÀRIES PERS.						



EXERCICIS TANCATS  
OBLIGACIONS DE PRESSUPOSTOS TANCATS

EXERCICI 2015

Aplic. Pressupostària	Descripció	Obligacions pendents de pagament a 1 de Gener	Modificacions saldo inicial i anul·lacions	Total Obligacions	Prescripcions	Pagaments realitzats	Obligacions pendents de pagament a 31 de Desembre
2014.74.2410.13000	RETRIBUCIONS BÀSIQUES PERSONAL LABORAL FIXE						
2014.74.2410.13100	RETRIBUCIONS BÀSIQUES PERSONAL LABORAL	1.422,05		1.422,05		1.422,05	
2014.74.2410.14300	REMUNERACIONS ALTRE PERSONAL. ALUMNES						
2014.74.2410.16000	SEGURETAT SOCIAL EMPRESA	83.183,62		83.183,62		83.183,62	
2014.74.2410.20202	ARRENDAMENT D'EDIFICIS I ALTRES CONSTRUCCIONS	900,00		900,00		900,00	
2014.74.2410.20300	LLOGUER MAQUINARIA	1.695,75		1.695,75		1.695,75	
2014.74.2410.20600	LLOGUER EQUIPS PROCES INFORMACIO						
2014.74.2410.21200	DESPESES REPARACIO I MANTENIMENT ED. ADM.	5.527,95		5.527,95		5.527,95	
2014.74.2410.21300	REPARACIO MANTENIMENT MAQUINARIA	5.091,23		5.091,23		5.091,23	
2014.74.2410.22000	MATERIAL D'OFICINA	2.222,75		2.222,75		2.222,75	
2014.74.2410.22100	SUBMINISTRAMENT D'ENERGIA ELÈCTRICA	2.331,39		2.331,39		2.331,39	
2014.74.2410.22101	SUBMINISTRAMENT D'AIGUA	130,40		130,40		130,40	
2014.74.2410.22103	COMBUSTIBLE I CARBURANTS	3.330,44		3.330,44		3.330,44	
2014.74.2410.22104	VESTUARI	9.687,42		9.687,42		9.687,42	
2014.74.2410.22199	ALTRES SUBMINISTRAMENTS.	9.062,30		9.062,30		9.062,30	

 EXERCICIS TANCATS  
 OBLIGACIONS DE PRESSUPOSTOS TANCATS

EXERCICI 2015

Aplic. Pressupostària	Descripció	Obligacions pendents de pagament a 1 de Gener	Modificacions saldo inicial i anul·lacions	Total Obligacions	Prescripcions	Pagaments realitzats	Obligacions pendents de pagament a 31 de Desembre
2014.74.2410.22200	SERVEIS DE TELECOMUNICACIONS	591,44		591,44		591,44	
2014.74.2410.22201	COMUNICACIONS POSTALS	249,59		249,59		249,59	
2014.74.2410.22300	SERVEIS DE TRANSPORT						
2014.74.2410.22400	PRIMES D'ASSEGURANCES	12.207,12		12.207,12		12.207,12	
2014.74.2410.22602	PUBLICITAT I PROPAGANDA.						
2014.74.2410.22699	ALTRES DESPESES DIVERSES	13.896,25		13.896,25		13.896,25	
2014.74.2410.22700	NETEGES	1.102,31		1.102,31		1.102,31	
2014.74.2410.22799	ALTRES TREBALLS REALITZATS PER ALTRES	44.074,99		44.074,99		44.074,99	
2014.74.2410.23020	DIETES DEL PERSONAL	32,78		32,78		32,78	
2014.74.2410.23300	ALTRES INDEMNITZACIONS PER RAÓ DEL SERVEI	600,00		600,00		600,00	
2014.74.2410.35200	INTERESSOS DE DEMORA.	11.718,65		11.718,65		11.718,65	
2014.74.2410.48003	TRANSFERENCIA CORRENT A FIRA DE LLEIDA						
2014.74.2410.48100	PREMIS I BEQUES						
2014.74.2410.48101	PREMIS I BEQUES						
2014.74.2410.62200	EDIFICI VIVER FP						



EXERCICIS TANCATS  
OBLIGACIONS DE PRESSUPOSTOS TANCATS

EXERCICI 2015

Aplic. Pressupostària	Descripció	Obligacions pendents de pagament a 1 de Gener	Modificacions saldo inicial i anul·lacions	Total Obligacions	Prescripcions	Pagaments realitzats	Obligacions pendents de pagament a 31 de Desembre
2014.74.2410.62300	ADQUISICIÓ PARAMENTS, UTILS I EINES	2.178,00		2.178,00		2.178,00	
2014.74.2410.62601	EQUIPS INFORMÀTICS	596,26		596,26		596,26	
2014.74.2411.16000	SEGURETAT SOCIAL EMPRESAL	6.156,00		6.156,00		6.156,00	
2014.74.2411.21300	REPARACIO I MANTENIMENT MAQUINARIA	10.957,68		10.957,68		10.957,68	
2014.74.2411.22000	MATERIAL D'OFICINA	244,60		244,60		244,60	
2014.74.2411.22100	ELECTRICITAT	18,74		18,74		18,74	
2014.74.2411.22101	SUBMINISTRAMENT AIGUA	94,74		94,74		94,74	
2014.74.2411.22103	SUMINISTRAMENT COMBUSTIBLE I CARBURANTS	3.390,20		3.390,20		3.390,20	
2014.74.2411.22104	VESTUARI	359,04		359,04		359,04	
2014.74.2411.22199	ALTRES SUBMINISTRAMENTS.	1.831,92		1.831,92		1.831,92	
2014.74.2411.22200	SERVEIS DE TELECOMUNICACIONS.	309,94		309,94		309,94	
2014.74.2411.22699	ALTRES DESPESES DIVERSES	8.946,12		8.946,12		8.946,12	
2014.74.2411.22700	NETEGES	352,11		352,11		352,11	
2014.74.2411.22799	ALTRES TREBALLS REALITZATS PER ALTRES	10.290,29		10.290,29		10.290,29	
2014.74.2411.62300	ADQUISICIÓ PARAMENTS, ÚTILS I EINES	12.887,96		12.887,96		12.887,96	



EXERCICIS TANCATS  
OBLIGACIONS DE PRESSUPOSTOS TANCATS

EXERCICI 2015

Aplic. Pressupostària	Descripció	Obligacions pendents de pagament a 1 de Gener	Modificacions saldo inicial i anul·lacions	Total Obligacions	Prescripcions	Pagaments realitzats	Obligacions pendents de pagament a 31 de Desembre
2014.74.2411.62400	ELEMENTS DE TRANSPORT	11.592,54		11.592,54		11.592,54	
2014.74.3240.16000	SEGURETAT SOCIAL.	7.357,17		7.357,17		7.357,17	
2014.74.3240.21300	REPARACIÓ I MANTENIMENT DE MAQUINÀRIA	85,20		85,20		85,20	
2014.74.3240.22000	MATERIAL D'OFICINA	653,04		653,04		653,04	
2014.74.3240.22100	ENERGIA ELÈCTRICA.	317,64		317,64		317,64	
2014.74.3240.22101	SUBMINISTRAMENT D'AIGUA	176,48		176,48		176,48	
2014.74.3240.22103	COMBUSTIBLES I CARBURANTS.	1.281,19		1.281,19		1.281,19	
2014.74.3240.22104	VESTUARI.	748,31		748,31		748,31	
2014.74.3240.22105	PRODUCTES ALIMENTARIS	886,25		886,25		886,25	
2014.74.3240.22199	ALTRES SUBMINISTRAMENTS.	1.021,90		1.021,90		1.021,90	
2014.74.3240.22699	ALTRES DESPESES DIVERSES	756,74		756,74		756,74	
2014.74.3240.22700	NETEGES	2.627,32		2.627,32		2.627,32	
2014.74.3240.22799	ALTRES TREBALLS REALITZATS PER ALTRES	302,74		302,74		302,74	
2014.74.3240.48100	PREMIS I BEQUES	8.590,50		8.590,50		8.590,50	
2014.74.3240.62200	EDIFICIS I ALTRES CONSTRUCCIONS	9.801,00		9.801,00		9.801,00	





EXERCICIS TANCATS  
OBLIGACIONS DE PRESSUPOSTOS TANCATS

EXERCICI 2015

Aplic. Pressupostària	Descripció	Obligacions pendents de pagament a 1 de Gener	Modificacions saldo inicial i anul·lacions	Total Obligacions	Prescripcions	Pagaments realitzats	Obligacions pendents de pagament a 31 de Desembre
2014.74.3240.62300	ADQUISICIÓ PARAMENTS, ÚTILS I EINES	9.945,21		9.945,21		9.945,21	
		323.815,26		323.815,26		323.815,26	

**PRESSUPOST D'INGRESSOS**  
DRETS A COBRAR DE PRESSUPOSTOS TANCATS

Data obtenció 20/05/2016

Pàg. 1

DRETS PENDENTS DE COBRAMENT TOTALS

**EXERCICI 2015**

APLICACIÓ PRESSUPOSTÀRIA	DESCRIPCIÓ	DRETS PENDENTS DE COBRAMENT A 1 DE GENER	MODIFICACIONS SALDO INICIAL	DRETS ANUL·LATS	DRETS CANCEL·LATS	RECAPTACIÓ	DRETS PENDENT DE COBRAMENT A 31 DE DESEMBRE
2007.74.39902	Venda de serveis IMT	220,00					220,00
2007.74.39904	Venda de serveis CET	278,82					278,82
2008.74.39902	Venda de serveis IMT	322,88					322,88
2009.74.39902	Venda de serveis IMT	142,00					142,00
2009.74.39904	Venda de serveis CET	300,00					300,00
2010.74.39904	VENDA SERVEIS CET	650,00				326,00	324,00
2010.74.45059	TRANSFERENCIES GENERALITAT ACCIONS FORMATIVES PRIORITARIES	3.488,13					3.488,13
2011.74.45050	TRANSFERÈNCIES GENERALITAT. PQPI	10.800,00					10.800,00
2011.74.45081	TRANSFERENCIA GENERALITAT IPI (2ANYS)	26.325,57					26.325,57
2011.74.45082	TRANSFERENCIA GENERALITAT REINICIA'T	21.576,20					21.576,20
2011.74.45084	TRANSFERENCIA GENERALITAT PROMO	14.934,51					14.934,51
2011.74.45085	TRANSFERENCIA GENERALITAT NORD	22.177,86					22.177,86
2011.74.45087	TRANSFERENCIA GENERALITAT TR 2665/2010	2.704,56				2.704,56	
2011.74.45088	TRANSFERENCIES GENERALITAT ACCIONS OCUPACIO ENTITATS LOCALS	13.899,74					13.899,74
2011.74.48001	TRANSFERÈNCIES CORRENTS FUNDACIÓ PIMEC	736,00					736,00

**PRESSUPOST D'INGRESSOS**  
DRETS A COBRAR DE PRESSUPOSTOS TANCATS

Data obtenció 20/05/2016

Pàg. 2

DRETS PENDENTS DE COBRAMENT TOTALS

**EXERCICI 2015**

APLICACIÓ PRESSUPOSTÀRIA	DESCRIPCIÓ	DRETS PENDENTS DE COBRAMENT A 1 DE GENER	MODIFICACIONS SALDO INICIAL	DRETS ANUL·LATS	DRETS CANCEL·LATS	RECAPTACIÓ	DRETS PENDENT DE COBRAMENT A 31 DE DESEMBRE
2011.74.49101	TRANSFERÈNCIES UE FONTS DESENVOLUPAMENT REGIONAL	11.434,00					11.434,00
2012.74.39904	VENDA SERVEIS CET	112,50				112,50	
2012.74.48000	TRANSFERÈNCIES INFORM. PROGRAMA SEFED	0,44	-0,44				
2013.74.39904	VENDA SERVEIS CET	0,01	-0,01				
2013.74.45053	SUBVENCIONS EDUCACIÓ GENCAT	36.686,98				36.686,98	
2013.74.46100	TRANSFERÈNCIA CORRENT DIPUTACIÓ DE LLEIDA	630,00	-630,00				
2013.74.48000	TRANSFERÈNCIES INFORM. PROGRAMA SEFED	104.647,08				94.000,00	10.647,08
2013.74.83100	REINTEGRAMENT DE PRÈSTECES AL PERSONAL	3.999,96				2.000,04	1.999,92
2014.74.39904	VENDA SERVEIS CET	1.176,50				1.176,50	
2014.74.40000	TRANSFERÈNCIA CORRENT AJUNTAMENT DE LLEIDA	277.000,00				277.000,00	
2014.74.45051	TRANSFERÈNCIES CORRENTS. JOVES PER L'OCUPACIÓ	176.467,50				123.480,00	52.987,50
2014.74.45053	SUBVENCIONS EDUCACIÓ GENCAT	81.735,04				81.735,04	
2014.74.45054	SUBVENCIONS GENERALITAT. TREBALLADORS CET	46.908,45				46.908,45	
2014.74.45055	TRANSFERÈNCIES GENERALITAT. RMI	82.800,00				66.240,00	16.560,00
2014.74.45056	TRANSFERÈNCIES GENERALITAT. USAPS	34.434,72				29.642,01	4.792,71

**PRESSUPOST D'INGRESSOS**  
DRETS A COBRAR DE PRESSUPOSTOS TANCATS

Data obtenció 20/05/2016

Pàg. 3

DRETS PENDENTS DE COBRAMENT TOTALS

**EXERCICI 2015**

APLICACIÓ PRESSUPOSTÀRIA	DESCRIPCIÓ	DRETS PENDENTS DE COBRAMENT A 1 DE GENER	MODIFICACIONS SALDO INICIAL	DRETS ANUL·LATS	DRETS CANCEL·LATS	RECAPTACIÓ	DRETS PENDENT DE COBRAMENT A 31 DE DESEMBRE
2014.74.45057	TRANSFERÈNCIES GENERALITAT.AGÈNCIA COL·LOCACIÓ	10.600,00				3.400,00	7.200,00
2014.74.45058	TRANSFERÈNCIA GENERALITAT. TREBALL MIXT I FORMACIÓ	596.045,21				407.045,65	188.999,56
2014.74.45059	TRANSFERÈNCIES GENERALITAT. FOAP	26.963,44					26.963,44
2014.74.45081	TRANSFERÈNCIA GENERALITAT. ESPAIS DE RECERCA DE FEINA	58.200,00				46.800,00	11.400,00
2014.74.45082	TRANSFERÈNCIA GENERALITAT. FEM OCUPACIÓ PER JOVES	234.000,00				148.800,00	85.200,00
2014.74.46100	TRANSFERÈNCIES CORRENTS DIPUTACIÓ DE LLEIDA	36.406,72				36.406,72	
2014.74.46600	TRANSFERÈNCIES CONSELL COMARCAL DEL SEGRIÀ	2.662,00					2.662,00
2014.74.48000	TRANSFERÈNCIES INFORM. PROGRAMA SEFED	115.647,08					115.647,08
2014.74.83100	REINTEGRAMENT DE PRÈSTECES AL PERSONAL	4.631,10				2.151,39	2.479,71
	<b>TOTAL</b>	<b>2.061.745,00</b>	<b>-630,45</b>			<b>1.406.615,84</b>	<b>654.498,71</b>

**PRESSUPOST D'INGRESSOS**

Data obtenció 20/05/2016

DRETS A COBRAR DE PRESSUPOSTOS TANCATS

Pàg. 1

DRETS ANUL-LATS

**EXERCICI 2015**

APLICACIÓ PRESSUPOSTÀRIA	DESCRIPCIÓ	ANUL-LACIÓ DE LIQUIDACIONS	APLAÇAMENT I FRACCIONAMENT	TOTAL DRETS ANUL-LATS
TOTAL				

**PRESSUPOST D'INGRESSOS**  
DRETS A COBRAR DE PRESSUPOSTOS TANCATS

DRETS CANCEL·LATS

EXERCICI 2015

APLICACIÓ PRESSUPOSTÀRIA	DESCRIPCIÓ	COBROS EN ESPÈCIE	INSOLVÈNCIES	PRESCRIPCIONS	ALTRES CAUSES	TOTAL DRETS CANCEL·LATS
TOTAL						



## EXERCICIS TANCATS

Data obtenció 20/05/2016

Pàg. 1

## VARIACIÓ DE RESULTATS PRESSUPOSTARIS D' EXERCICIS ANTERIORS

			EXERCICI	2015
	TOTAL VARIACIÓ DRETS	TOTAL VARIACIÓ OBLIGACIONS	VARIACIÓ DE RESULTATS PRESSUPOSTARIS D'EXERCICIS ANTERIORS	
- a) Operacions corrents	-630,45			-630,45
- b) Operacions de capital				
1. TOTAL VARIACIÓ OPERACIONS NO FINANCERES (a+b)	-630,45			-630,45
- c) Actius financers				
- d) Passius financers				
2. TOTAL VARIACIÓ OPERACIONS FINANCERES ( c+d)				
TOTAL (1+2)	-630,45			-630,45



## EXERCICIS FUTURS

## COMPROMISOS DE DESPESA AMB CÀRREC A PRESSUPOSTOS D'EXERCICIS POSTERIORIS

EXERCICI 2015

APLIC. PRESSUPOSTÀRIA	DESCRIPCIÓ	COMPROMISOS DE DESPESES ADQUIRITS B CÀRREC AL PRESSUPOST DE L'EXERCICI				
		2.016	2.017	2.018	2.019	ANYS SUCCESSIUS
2015.74.2410.16000	SEGURETAT SOCIAL EMPRESA					
2015.74.2410.20300	LLOGUER MAQUINARIA					
2015.74.2410.22100	SUBMINISTRAMENT D'ENERGIA ELÈCTRICA					
2015.74.2410.22101	SUBMINISTRAMENT D'AIGUA					
2015.74.2410.22103	COMBUSTIBLE I CARBURANTS					
2015.74.2410.22104	VESTUARI					
2015.74.2410.22199	ALTRES SUBMINISTRAMENTS.					
2015.74.2410.22200	SERVEIS DE TELECOMUNICACIONS					
2015.74.2410.22201	COMUNICACIONS POSTALS					
2015.74.2410.22400	PRIMES D'ASSEGURANCES					
2015.74.2410.22699	ALTRES DESPESES DIVERSES					
2015.74.2410.22700	NETEGES					
2015.74.2410.22799	ALTRES TREBALLS REALITZATS PER ALTRES EMPRESSES I PROFES.					
	TOTAL					





## EXERCICIS FUTURS

## COMPROMISOS D'INGRÉS AMB CÀRREC A PRESSUPOSTOS D'EXERCICIS POSTERIORIS

EXERCICI 2015

APLICACIÓ PRESSUPOSTÀRIA	DESCRIPCIÓ	COMPROMISOS D'INGRESSOS CONCERTATS IMPUTABLES A L'EXERCICI				
		2016	2017	2018	2019	ANYS SUCCESSIUS
TOTAL						

**INFORMACIÓ PRESSUPOSTÀRIA**  
EXECUCIÓ DE PROJECTES DE DESPESES

Resum d'execució

Codi Projecte / Denominació	ANY D' INICI	DURADA (anys)	DESPESA PREVISTA	DESPESA COMPROMESA	OBLIGACIONS RECONEGUDES			DESPESA PENDENT DE REALITZAR	FINANÇAMENT AFECTAT
					1 DE GENER	A L'EXERCICI	TOTAL		
2007.3.IPI07.13.IPI 07/08	2.007	1							NO
2007.3.PAR 7.11.PARMI 07/08	2.007	1	-2,45						NO
2008.3.SPE08.5.SECTORS PRIORITARIS I EMERGENTS 08	2.008	1							NO
2010.3.1038.17.1A FASE CO 2010-2011	2.010	1	344.880,00	337.172,63	337.172,63		337.172,63	7.707,37	SÍ
2010.3.1207.18.ACCIONS PER L'OCUPACIÓ AMB ENTITATS	2.010	1	1.828.894,74	1.620.194,41	1.620.194,41		1.620.194,41	208.700,33	SÍ
2010.3.34.10.EDIFICI VIVER FP PC I TAL	2.010	6	462.856,01	462.856,01	462.856,01		462.856,01		SÍ
2010.3.41.1.IDETECT 2010-2011	2.010	6	195.083,36	192.851,39	192.851,39		192.851,39	2.231,97	SÍ
2010.3.683.1.4.ACC.FORM.PRIOR.A BRIL/MAIG	2.010	0	143.154,30	140.856,71	140.856,71		140.856,71	2.297,59	SÍ
2010.3.683.3.12.ACC.FORM.PRIOR. SETEMBRE	2.010	0	93.978,00	76.160,69	76.160,69		76.160,69	17.817,31	SÍ
2010.3.683.4.14.ACC.FORM.PRIOR. OCTUBRE	2.010	0	60.282,00	55.293,36	55.293,36		55.293,36	4.988,64	SÍ
2010.3.683.5.16.ACC.FORM.PRIOR. NOV/DES	2.010	0	90.423,00	81.889,94	81.889,94		81.889,94	8.533,06	SÍ
2010.3.837.11.PROJECTE IMPULS-FORM.PLANS OCUP.	2.010	1	106.485,00	100.995,11	100.995,11		100.995,11	5.489,89	SÍ
2011.3.1151.10.2A FASE CASA D'OFICIS	2.011	1	561.276,03	556.099,23	556.099,23		556.099,23	5.176,80	SÍ

**INFORMACIÓ PRESSUPOSTÀRIA**  
EXECUCIÓ DE PROJECTES DE DESPESES

Resum d'execució

Codi Projecte / Denominació	ANY D' INICI	DURADA (anys)	DESPESA PREVISTA	DESPESA COMPROMESA	OBLIGACIONS RECONEGUDES			DESPESA PENDENT DE REALITZAR	FINANÇAMENT AFECTAT
					1 DE GENER	A L'EXERCICI	TOTAL		
2011.3.1283.19.PQPI 2012	2.011	1	158.249,70	140.297,52	140.297,52		140.297,52	17.952,18	SÍ
2011.3.1333.18.PIMEC 2011	2.011	3	3.680,00					3.680,00	SÍ
2011.3.1345.24.PROMO2	2.011	1	37.336,27	37.336,27	37.336,27		37.336,27		SÍ
2011.3.1346.16.REINICIA'T 2012	2.011	1	107.881,03	107.881,03	107.881,03		107.881,03		SÍ
2011.3.1347.25.IPI 2012	2.011	1	263.255,70	247.011,77	247.011,77		247.011,77	16.243,93	SÍ
2011.3.1378.21.IDETECT 2011-2012	2.011	0	11.289,67	11.289,67	11.289,67		11.289,67		SÍ
2011.3.1382.5.DPOPERATIUS	2.011	1	38.876,53	38.876,53	38.876,53		38.876,53		SÍ
2011.3.1490.11.IMONORD 1	2.011	1	23.866,13	23.866,13	23.866,13		23.866,13		SÍ
2011.3.1654.23.IMONORD2	2.011	1	37.336,26	37.336,26	37.336,26		37.336,26		SÍ
2011.3.1655.20.SECTORIS PRIORITARIS 2011-2012	2.011	4	271.832,92	239.182,46	239.182,46		239.182,46	32.650,46	SÍ
2011.3.3001.6.SUMA'T 2011	2.011	1	285.185,77	231.725,57	231.725,57		231.725,57	53.460,20	SÍ
2011.3.7290.2.IPI 2011	2.011	1	263.255,70	257.055,70	257.055,70		257.055,70	6.200,00	SÍ
2012.3.1149.1.SEFED 2012	2.012	1	142.155,20	142.155,20	142.155,20		142.155,20		SÍ

**INFORMACIÓ PRESSUPOSTÀRIA**  
EXECUCIÓ DE PROJECTES DE DESPESES

Resum d'execució

Codi Projecte / Denominació	ANY D' INICI	DURADA (anys)	DESPESA PREVISTA	DESPESA COMPROMESA	OBLIGACIONS RECONEGUES			DESPESA PENDENT DE REALITZAR	FINANÇAMENT AFECTAT
					1 DE GENER	A L'EXERCICI	TOTAL		
2013.3.1149.1.SEFED 2013	2.013	1	147.125,28	147.125,28	147.125,28		147.125,28		SÍ
2013.3.2217.35.JOVES FORMACIÓ PROFESSIONALITZADA	2.013	1	128.721,59	112.610,18	112.610,18		112.610,18	16.111,41	SÍ
2013.3.2235.2.1A FASE CASA D'OFICIS T.BARRIS	2.013	3	73.150,72	72.762,18	72.762,18		72.762,18	388,54	SÍ
2013.3.2236.38.2A FASE CO T.BARRIS	2.013	1	120.057,44	112.266,53	112.266,53		112.266,53	7.790,91	SÍ
2013.3.2238.3.1A FASE TALLER D'OCUPACIÓ T.BARRIS	2.013	1	172.070,24	171.261,16	171.261,16		171.261,16	809,08	SÍ
2013.3.2239.39.2A FASE TO T.BARRIS	2.013	1	173.334,72	170.221,77	170.221,77		170.221,77	3.112,95	SÍ
2013.3.2251.31.FORMACIÓ PER A PERSONES I EMPRESES	2.013	1	53.660,27	51.183,01	51.183,01		51.183,01	2.477,26	SÍ
2013.3.2278.9.FOAP OP.BAS.FABRICACIÓ MECÀNICA	2.013	1	8.032,50	5.307,80	5.307,80		5.307,80	2.724,70	SÍ
2013.3.2279.10.FOAP CONTROL PRODUCTES FABRICATS	2.013	1	4.430,11	4.305,86	4.305,86		4.305,86	124,25	SÍ
2013.3.2284.15.FOAP PRÀCTIQUES TREBALL DOMÈSTIC	2.013	1	3.154,89	2.018,05	2.018,05		2.018,05	1.136,84	SÍ
2013.3.2569.32.JOVES: FORMACIÓ ESO MATRICULES	2.013	1	1.270,87	1.270,87	1.270,87		1.270,87		SÍ
2014.3.1149.1.SEFED	2.014	1	146.258,23	146.258,23	146.258,23		146.258,23		SÍ
2014.3.2465.18.FEM OCUPACIÓ JOVES FORMACIÓ	2.014	1	90.000,00	49.856,69	39.455,79	10.400,90	49.856,69	40.143,31	SÍ

**INFORMACIÓ PRESSUPOSTÀRIA**  
EXECUCIÓ DE PROJECTES DE DESPESES

Resum d'execució

Codi Projecte / Denominació	ANY D' INICI	DURADA (anys)	DESPESA PREVISTA	DESPESA COMPROMESA	OBLIGACIONS RECONEGUDES			DESPESA PENDENT DE REALITZAR	FINANÇAMENT AFECTAT
					1 DE GENER	A L'EXERCICI	TOTAL		
2014.3.2636.19.PLANS OCUP. PANPS	2.014	1	440.737,96	440.737,96	440.737,96		440.737,96		SÍ
2014.3.2666.15.ESPAIS DE RECERCA	2.014	1	82.011,31	81.617,59	81.617,59		81.617,59	393,72	SÍ
2014.3.2672.5.DISPOSITIU T.BARRIS MARIOLA 21-03	2.014	1	65.667,21	54.676,71	54.676,71		54.676,71	10.990,50	SÍ
2014.3.2673.6.DISPOSITIU T.BARRIS C. HISTÒRIC 21-02	2.014	1	115.825,43	115.825,43	115.825,43		115.825,43		SÍ
2014.3.2674.7.DISPOSITIU T.BARRIS NOGUEROLA 21-04	2.014	1	109.587,43	109.129,66	109.129,66		109.129,66	457,77	SÍ
2014.3.2675.8.DISPOSITIU T.BARRIS GÈNERE	2.014	1	71.337,66	70.781,27	70.781,27		70.781,27	556,39	SÍ
2014.3.2701.9.FOAP AUX. XARXES ELÈCTRIQUES	2.014	1	14.981,13	14.981,13	14.981,13		14.981,13		SÍ
2014.3.2702.10.FOAP AUX. FABRICACIÓ MECÀNICA	2.014	1	38.385,00	38.385,00	38.385,00		38.385,00		SÍ
2014.3.2703.11.FOAP AUX.VIVERS, JARDINS I CENTRES JARDINERIA	2.014	1	20.582,64	20.582,64	20.582,64		20.582,64		SÍ
2014.3.2704.12.FOAP TREBALL DOMÈSTIC	2.014	1	9.061,46	9.061,46	9.061,46		9.061,46		SÍ
2014.3.2705.13.FOAP AUX.SERVEIS ESTÈTICA	2.014	1	19.676,07	19.676,07	19.676,07		19.676,07		SÍ
2014.3.2706.14.FOAP INT. I EDUC. AMBIENTAL	2.014	1	24.774,74	24.194,51	24.194,51		24.194,51	580,23	SÍ
2014.3.2711.20.PLANS OCUP. PRMI	2.014	1	119.829,60	115.680,85	115.680,85		115.680,85	4.148,75	SÍ

**INFORMACIÓ PRESSUPOSTÀRIA**  
EXECUCIÓ DE PROJECTES DE DESPESES

Resum d'execució

Codi Projecte / Denominació	ANY D' INICI	DURADA (anys)	DESPESA PREVISTA	DESPESA COMPROMESA	OBLIGACIONS RECONEGUDES			DESPESA PENDENT DE REALITZAR	FINANÇAMENT AFECTAT
					1 DE GENER	A L'EXERCICI	TOTAL		
2014.3.2721.21.JOVES PER L'OCUPACIÓ. TUTORITZACIÓ	2.014	1	154.350,00	154.350,00	119.608,69	34.741,31	154.350,00		SÍ
2014.3.2722.22.JOVES PER L'OCUPACIÓ. FORMACIÓ	2.014	1	184.275,00	136.126,71	136.090,01	36,70	136.126,71	48.148,29	SÍ
2014.3.2723.2.1A FASE CO 43-01	2.014	2	145.763,81	143.503,27	143.503,27		143.503,27	2.260,54	SÍ
2014.3.2723B.29.2A FASE CO T.BARRIS	2.014	1	229.481,70	229.306,90	229.306,90		229.306,90	174,80	SÍ
2014.3.2728.16.FEM OCUPACIÓ JOVES PROSPECCIÓ	2.014	1	96.000,00	94.809,35	94.809,35		94.809,35	1.190,65	SÍ
2014.3.2730.17.FEM OCUPACIÓ JOVES TUTORITZACIÓ	2.014	1	96.000,00	85.899,29	70.249,57	15.649,72	85.899,29	10.100,71	SÍ
2014.3.2818.3.AODL J.BALDILLOU 61-02	2.014	1	38.087,67	38.087,67	38.087,67		38.087,67		SÍ
2014.3.2819.4.AODL M.ALDABÓ 61-01	2.014	1	37.623,69	37.623,69	37.623,69		37.623,69		SÍ
2014.3.2824.23.JOVES PER L'OCUPACIÓ. ESO	2.014	1	7.200,00	861,20	861,20		861,20	6.338,80	SÍ
2014.3.2825.24.JOVES PER L'OCUPACIÓ.	2.014	1	5.625,00	5.625,00	5.625,00		5.625,00		SÍ
2014.3.2826.25.JOVES PER L'OCUPACIÓ. INCENTIUS	2.014	1	54.000,00	46.350,00	46.350,00		46.350,00	7.650,00	SÍ
2014.3.2827.27.AGENT ACOLLIDA T.BARRIS	2.014	1	14.429,58	14.155,62	14.155,62		14.155,62	273,96	SÍ
2014.3.2881.28.PO EXPERIENCIACIÓ LABORAL	2.014	3	83.804,40	83.804,40	83.804,40		83.804,40		SÍ

**INFORMACIÓ PRESSUPOSTÀRIA**  
EXECUCIÓ DE PROJECTES DE DESPESES

Resum d'execució

Codi Projecte / Denominació	ANY D' INICI	DURADA (anys)	DESPESA PREVISTA	DESPESA COMPROMESA	OBLIGACIONS RECONEGUDES			DESPESA PENDENT DE REALITZAR	FINANÇAMENT AFECTAT
					1 DE GENER	A L'EXERCICI	TOTAL		
2014.3.2918.30.TREBALL I FORMACIÓ RMI	2.014	1	159.772,80	159.735,06	135.062,29	24.672,77	159.735,06	37,74	SÍ
2014.3.2921.33.TREBALL I FORMACIÓ PANPS NOV2014	2.014	1	331.034,27	310.500,47	67.389,83	243.110,64	310.500,47	20.533,80	SÍ
2014.3.3003.35.AGÈNCIA COL·LOCACIÓ 2014-2015	2.014	1	10.600,00	10.600,00	9.465,48	1.134,52	10.600,00		SÍ
2014.3.3006.32.MESURES ACTIVES INSERCIÓ RMI 2014-2015	2.014	1	82.800,00	82.583,50	41.733,97	40.849,53	82.583,50	216,50	SÍ
2014.3.3012.34.ESPais DE RECERCA 2014-2015	2.014	1	72.247,20	70.411,30	2.525,24	67.886,06	70.411,30	1.835,90	SÍ
2014.3.3116.31.COL·LABORADORS SOCIALS FRUITA	2.014	0	47.182,43	47.182,43		47.182,43	47.182,43		SÍ
2014.3.3262.36.JOVES PER L'OCUPACIÓ TUTORITZACIÓ	2.014	1	154.350,00	154.350,00	11.117,03	143.232,97	154.350,00		SÍ
2015.3.2923.13.TREBALL I FORMACIÓ. PANPS	2.015	0	20.692,80	15.299,97		15.299,97	15.299,97	5.392,83	SÍ
2015.3.2988.1.1A FASE CO	2.015	1	197.280,00	191.909,68		191.909,68	191.909,68	5.370,32	SÍ
2015.3.2989.17.2A FASE CO	2.015	1	308.135,60	287.445,27		287.445,27	287.445,27	20.690,33	SÍ
2015.3.3014.15.JOVES PER L'OCUPACIÓ. FORMACIÓ	2.015	1	117.000,00	70.984,10		70.984,10	70.984,10	46.015,90	SÍ
2015.3.3015.11.JOVES PER L'OCUPACIÓ.INCENTIUS	2.015	1	54.000,00	43.200,00		43.200,00	43.200,00	10.800,00	SÍ
2015.3.3035.14.SEFED EMPRÈN	2.015	0	14.942,26	14.177,51		14.177,51	14.177,51	764,75	SÍ

**INFORMACIÓ PRESSUPOSTÀRIA**  
EXECUCIÓ DE PROJECTES DE DESPESES

Resum d'execució

Codi Projecte / Denominació	ANY D' INICI	DURADA (anys)	DESPESA PREVISTA	DESPESA COMPROMESA	OBLIGACIONS RECONEGUES			DESPESA PENDENT DE REALITZAR	FINANÇAMENT AFECTAT
					1 DE GENER	A L'EXERCICI	TOTAL		
2015.3.3047.5.DISPOSITIU C.HISTÒRIC TB	2.015	1	118.553,84	118.389,71		118.389,71	118.389,71	164,13	SÍ
2015.3.3048.4.DISPOSITIU MARIOLA TB	2.015	1	59.650,70	59.562,49		59.562,49	59.562,49	88,21	SÍ
2015.3.3049.6.DISPOSITIU NOGUEROLA TB	2.015	1	116.342,91	108.898,25		108.898,25	108.898,25	7.444,66	SÍ
2015.3.3050.7.DISPOSITIU GÈNERE TB	2.015	1	74.498,67	74.251,20		74.251,20	74.251,20	247,47	SÍ
2015.3.3051.16.DISPOSITIU JOVES TB	2.015	1	43.818,52	43.631,83		43.631,83	43.631,83	186,69	SÍ
2015.3.3052.8.AGENT D'ACOLLIDA TB	2.015	1	14.429,52	13.446,34		13.446,34	13.446,34	983,18	SÍ
2015.3.3053.9.INTEGRADOR SOCIAL TB	2.015	1	11.330,46	11.330,46		11.330,46	11.330,46		SÍ
2015.3.3061.2.AODL PROSPECCIÓ	2.015	1	38.278,58	22.435,64		22.435,64	22.435,64	15.842,94	SÍ
2015.3.3062.3.AODL COORDINACIÓ	2.015	1	42.516,10	39.534,40		39.534,40	39.534,40	2.981,70	SÍ
2015.3.3192.18.ACCIONS TIC JOVES-GARANTIA JUVENIL	2.015	1	16.195,34	10.837,93		10.837,93	10.837,93	5.357,41	SÍ
2015.3.3222.21.MARMI 2015-2016	2.015	1	69.019,98	8.349,71		8.349,71	8.349,71	60.670,27	SÍ
2015.3.3237.22.AODL PROSPECCIÓ 2015-2016	2.015	1	27.045,55	3.590,94		3.590,94	3.590,94	23.454,61	SÍ
2015.3.3263.10.JOVES PER L'OCUPACIÓ FORM.ESO	2.015	1	8.100,00	540,40		540,40	540,40	7.559,60	SÍ



**INFORMACIÓ PRESSUPOSTÀRIA**  
EXECUCIÓ DE PROJECTES DE DESPESES

Resum d'execució

Codi Projecte / Denominació	ANY D' INICI	DURADA (anys)	DESPESA PREVISTA	DESPESA COMPROMESA	OBLIGACIONS RECONEGUDES			DESPESA PENDENT DE REALITZAR	FINANÇAMENT AFECTAT
					1 DE GENER	A L'EXERCICI	TOTAL		
2015.3.3264.12.JOVES PROM.PART.EMPRESSES	2.015	1	5.625,00	5.625,00		5.625,00	5.625,00		SÍ
2015.3.3271.19.PANPS 2015-2016	2.015	1	370.836,36	122.497,86		122.497,86	122.497,86	248.338,50	SÍ
2015.3.3434.23.SEFED 2015-2016	2.015	0	22.691,30	22.691,30		22.691,30	22.691,30		NO
<b>TOTAL</b>			<b>11.540.846,41</b>	<b>10.494.657,33</b>	<b>8.577.129,79</b>	<b>1.917.527,54</b>	<b>0.494.657,33</b>	<b>1.046.191,53</b>	

**PRESSUPOST DE DESPESES. EXERCICI CORRENT**

**EXERCICI 2015**

ANUALITATS PENDENTS

CODI DE PROJECTE	DENOMINACIÓ	DESPESA PENDENT DE REALITZAR			
		2015	2016	2017	ANYS SUCCESSIUS
2010.3.1038.17	1A FASE CO 2010-2011	7.707,37	0,00	0,00	0,00
2010.3.1207.18	ACCIONS PER L'OCUPACIÓ AMB ENTITATS LOCALS-POLPI	208.700,33	0,00	0,00	0,00
2010.3.41.1	IDTECT 2010-2011	2.231,97	0,00	0,00	0,00
2010.3.683.1.4	ACC.FORM.PRIOR.ABRIL/MAIG	2.297,59	0,00	0,00	0,00
2010.3.683.3.12	ACC.FORM.PRIOR.SETEMBRE	17.817,31	0,00	0,00	0,00
2010.3.683.4.14	ACC.FORM.PRIOR.OCTUBRE	4.988,64	0,00	0,00	0,00
2010.3.683.5.16	ACC.FORM.PRIOR.NOV/DES	8.533,06	0,00	0,00	0,00
2010.3.837.11	PROJECTE IMPULS-FORM.PLANS OCUP.	5.489,89	0,00	0,00	0,00
2011.3.1151.10	2A FASE CASA D'OFICIS	5.176,80	0,00	0,00	0,00
2011.3.1283.19	PQPI 2012	17.952,18	0,00	0,00	0,00
2011.3.1333.18	PIMEC 2011	3.680,00	0,00	0,00	0,00
2011.3.1347.25	IPI 2012	16.243,93	0,00	0,00	0,00
2011.3.1655.20	SECTORS PRIORITARIS 2011-2012	32.650,46	0,00	0,00	0,00
2011.3.3001.6	SUMA'T 2011	53.460,20	0,00	0,00	0,00
2011.3.7290.2	IPI 2011	6.200,00	0,00	0,00	0,00
2013.3.2217.35	JOVES FORMACIÓ PROFESSIONALITZADA	16.111,41	0,00	0,00	0,00
2013.3.2235.2	1A FASE CASA D'OFICIS T.BARRIS	388,54	0,00	0,00	0,00

**PRESSUPOST DE DESPESES. EXERCICI CORRENT**

**EXERCICI 2015**

ANUALITATS PENDENTS

CODI DE PROJECTE	DENOMINACIÓ	DESPESA PENDENT DE REALITZAR			
		2015	2016	2017	ANYS SUCCESSIUS
2013.3.2236.38	2A FASE CO T.BARRIS	7.790,91	0,00	0,00	0,00
2013.3.2238.3	1A FASE TALLER D'OCUPACIÓ T.BARRIS	809,08	0,00	0,00	0,00
2013.3.2239.39	2A FASE TO T.BARRIS	3.112,95	0,00	0,00	0,00
2013.3.2251.31	FORMACIÓ PER A PERSONES I EMPRESES	2.477,26	0,00	0,00	0,00
2013.3.2278.9	FOAP OP.BAS.FABRICACIÓ MECÀNICA	2.724,70	0,00	0,00	0,00
2013.3.2279.10	FOAP CONTROL PRODUCTES FABRICATS	124,25	0,00	0,00	0,00
2013.3.2284.15	FOAP PRÀCTIQUES TREBALL DOMÈSTIC	1.136,84	0,00	0,00	0,00
2014.3.2465.18	FEM OCUPACIÓ JOVES FORMACIÓ	40.143,31	0,00	0,00	0,00
2014.3.2666.15	ESPAIS DE RECERCA	393,72	0,00	0,00	0,00
2014.3.2672.5	DISPOSITIU T.BARRIS MARIOLA 21-03	10.990,50	0,00	0,00	0,00
2014.3.2674.7	DISPOSITIU T.BARRIS NOGUEROLA 21-04	457,77	0,00	0,00	0,00
2014.3.2675.8	DISPOSITIU T.BARRIS GÈNERE	556,39	0,00	0,00	0,00
2014.3.2706.14	FOAP INT. I EDUC. AMBIENTAL	580,23	0,00	0,00	0,00
2014.3.2711.20	PLANS OCUP. PRMI	4.148,75	0,00	0,00	0,00
2014.3.2722.22	JOVES PER L'OCUPACIÓ. FORMACIÓ	48.148,29	0,00	0,00	0,00
2014.3.2723.2	1A FASE CO 43-01	2.260,54	0,00	0,00	0,00
2014.3.2723B.29	2A FASE CO T.BARRIS	174,80	0,00	0,00	0,00

**PRESSUPOST DE DESPESES. EXERCICI CORRENT**

**EXERCICI 2015**

ANUALITATS PENDENTS

CODI DE PROJECTE	DENOMINACIÓ	DESPESA PENDENT DE REALITZAR			
		2015	2016	2017	ANYS SUCCESSIUS
2014.3.2728.16	FEM OCUPACIÓ JOVES PROSPECCIÓ	1.190,65	0,00	0,00	0,00
2014.3.2730.17	FEM OCUPACIÓ JOVES TUTORITZACIÓ	10.100,71	0,00	0,00	0,00
2014.3.2824.23	JOVES PER L'OCUPACIÓ. ESO	6.338,80	0,00	0,00	0,00
2014.3.2826.25	JOVES PER L'OCUPACIÓ. INCENTIUS	7.650,00	0,00	0,00	0,00
2014.3.2827.27	AGENT ACOLLIDA T.BARRIS	273,96	0,00	0,00	0,00
2014.3.2918.30	TREBALL I FORMACIÓ RMI	37,74	0,00	0,00	0,00
2014.3.2921.33	TREBALL I FORMACIÓ PANPS NOV2014	20.533,80	0,00	0,00	0,00
2014.3.3006.32	MESURES ACTIVES INSERCIÓ RMI 2014-2015	216,50	0,00	0,00	0,00
2014.3.3012.34	ESPAIS DE RECERCA 2014-2015	1.835,90	0,00	0,00	0,00
2015.3.2923.13	TREBALL I FORMACIÓ. PANPS	5.392,83	0,00	0,00	0,00
2015.3.2988.1	1A FASE CO	5.370,32	0,00	0,00	0,00
2015.3.2989.17	2A FASE CO	20.690,33	0,00	0,00	0,00
2015.3.3014.15	JOVES PER L'OCUPACIÓ. FORMACIÓ	46.015,90	0,00	0,00	0,00
2015.3.3015.11	JOVES PER L'OCUPACIÓ. INCENTIUS	10.800,00	0,00	0,00	0,00
2015.3.3035.14	SEFED EMPRÈN	764,75	0,00	0,00	0,00
2015.3.3047.5	DISPOSITIU C.HISTÒRIC TB	164,13	0,00	0,00	0,00
2015.3.3048.4	DISPOSITIU MARIOLA TB	88,21	0,00	0,00	0,00

PRESSUPOST DE DESPESES. EXERCICI CORRENT

EXERCICI 2015

ANUALITATS PENDENTS

CODI DE PROJECTE	DENOMINACIÓ	DESPESA PENDENT DE REALITZAR			
		2015	2016	2017	ANYS SUCCESSIUS
2015.3.3049.6	DISPOSITIU NOGUEROLA TB	7.444,66	0,00	0,00	0,00
2015.3.3050.7	DISPOSITIU GÈNERE TB	247,47	0,00	0,00	0,00
2015.3.3051.16	DISPOSITIU JOVES TB	186,69	0,00	0,00	0,00
2015.3.3052.8	AGENT D'ACOLLIDA TB	983,18	0,00	0,00	0,00
2015.3.3061.2	AODL PROSPECCIÓ	15.842,94	0,00	0,00	0,00
2015.3.3062.3	AODL COORDINACIÓ	2.981,70	0,00	0,00	0,00
2015.3.3192.18	ACCIONS TIC JOVES-GARANTIA JUVENIL 2015-2016	5.357,41	0,00	0,00	0,00
2015.3.3222.21	MARMI 2015-2016	60.670,27	0,00	0,00	0,00
2015.3.3237.22	AODL PROSPECCIÓ 2015-2016	23.454,61	0,00	0,00	0,00
2015.3.3263.10	JOVES PER L'OCUPACIÓ FORM.ESO	7.559,60	0,00	0,00	0,00
2015.3.3271.19	PANPS 2015-2016	248.338,50	0,00	0,00	0,00
<b>TOTAL</b>		<b>1.046.191,53</b>	<b>0,00</b>	<b>0,00</b>	<b>0,00</b>

**DESPESES AMB FINANÇAMENT AFECTADA**

DESVIACIONS DE FINANÇAMENT

EXERCICI 2015

CODI DE DESPESA	DESCRIPCIÓ	AGENT FINANÇADOR		COEFICIENT DE FINANÇAMENT	DESVIACIONS DE L'EXERCICI		DESVIACIONS ACUMULADES	
		TERCER	APLICACIÓ PRESSUPOSTÀRIA		POSITIVES	NEGATIVES	POSITIVES	NEGATIVES
2007.3.IPI07.13	IPI 07/08	000000058 GENERALITAT DE CATALUNYA	74-45050-TRANSFERÈNCIA GENERALITAT IPI	0,0000				595,53
2007.3.PAR 7.11	PARMI 07/08	000000058 GENERALITAT DE CATALUNYA	74-45050-TRANSFERÈNCIES GENERALITAT PIRMI	0,0000				22.300,24
2008.3.SPE08.5	SECTORS PRIORITARIS I EMERGENTS 08	000000058 GENERALITAT DE CATALUNYA	74-45050-Transferències Gencat sectors prioritaris i emergents	0,0000				2.951,70
2010.3.1038.17	1A FASE CO 2010-2011	000000058 GENERALITAT DE CATALUNYA	74-45055-TRANSFERÈNCIES GENERALITAT FSE	1,0000			7.707,37	
2010.3.1207.18	ACCIONS PER L'OCUPACIÓ AMB ENTITATS LOCALS-POLPI	000000058 GENERALITAT DE CATALUNYA	74-45051-TRANSFERÈNCIA GENERALITAT. PLA D'OCUPACIÓ EXTRAORDINARI	0,9754			203.563,54	
2010.3.34.10	EDIFICI VIVER FP PC ITAL	000000058 GENERALITAT DE CATALUNYA	74-75080-ALTRES TRANSFERÈNCIES DE CAPITAL DE LA ADMÓN GNRAL DE I A C A	0,3073				

**DESPESES AMB FINANÇAMENT AFECTADA**

DESVIACIONS DE FINANÇAMENT

**EXERCICI 2015**

CODI DE DESPESA	DESCRIPCIÓ	AGENT FINANÇADOR		COEFICIENT DE FINANÇAMENT	DESVIACIONS DE L'EXERCICI		DESVIACIONS ACUMULADES	
		TERCER	APLICACIÓ PRESSUPOSTÀRIA		POSITIVES	NEGATIVES	POSITIVES	NEGATIVES
2010.3.34.10	EDIFICI VIVER FP PC I TAL	P2515100B AJUNTAMENT DE LLEIDA	74-7000-TRANSFER ÈNCIES DE CAPITAL	0,1172				
2010.3.41.1	IDECTECT 2010-2011	24310051800063 COMMUNAUTE URBAINE DU GRAND TOULOUSE	74-45059-TRANSFER ÈNCIES GENERALITAT ACCIONS FORMATIVES	0,8440			1.883,80	
2010.3.683.1.4	ACC.FORM.PRIOR. ABRIL/MAIG	00000058 GENERALITAT DE CATALUNYA	74-45059-TRANSFER ÈNCIES GENERALITAT ACCIONS FORMATIVES	1,0000			2.297,59	
2010.3.683.3.12	ACC.FORM.PRIOR. SETEMBRE	000000058 GENERALITAT DE CATALUNYA	74-45059-TRANSFER ÈNCIES GENERALITAT ACCIONS FORMATIVES	1,0000			17.817,31	
2010.3.683.4.14	ACC.FORM.PRIOR. OCTUBRE	00000058 GENERALITAT DE CATALUNYA	74-45059-TRANSFER ÈNCIES GENERALITAT ACCIONS FORMATIVES	1,0000			4.988,64	
2010.3.683.5.16	ACC.FORM.PRIOR. NOV/DES	000000058 GENERALITAT DE CATALUNYA	74-45059-TRANSFER ÈNCIES GENERALITAT ACCIONS FORMATIVES	1,0000			8.533,06	

**DESPESES AMB FINANÇAMENT AFECTADA**

DESVIACIONS DE FINANÇAMENT

**EXERCICI 2015**

CODI DE DESPESA	DESCRIPCIÓ	AGENT FINANÇADOR		COEFICIENT DE FINANÇAMENT	DESVIACIONS DE L'EXERCICI		DESVIACIONS ACUMULADES	
		TERCER	APLICACIÓ PRESSUPOSTÀRIA		POSITIVES	NEGATIVES	POSITIVES	NEGATIVES
2010.3.837.11	PROJECTE IMPULS-FORM.PLAN S OCUP.	000000058 GENERALITAT DE CATALUNYA	74-45051-TRANSFER ÈNCIA GENERALITAT. PLA D'OCUPACIÓ EXTRAORDINARI	1,0000			5.489,89	
2011.3.1151.10	2A FASE CASA D'OFICIS	000000058 GENERALITAT DE CATALUNYA	74-45055-TRANSFER ÈNCIES GENERALITAT FSE (2A. FASE CASA D'OFICIS)	1,0000			5.176,80	
2011.3.1283.19	PQPI 2012	000000058 GENERALITAT DE CATALUNYA	74-45050-TRANSFER ÈNCIES GENERALITAT. PQPI	1,0000			17.952,18	
2011.3.1333.18	PIMEC 2011	G61512257 FUNDACIO PIMEC	74-48001-TRANSFER ÈNCIES CORRENTS FUNDACIÓ PIMEC	1,0000			3.680,00	
2011.3.1345.24	PROMO2	000000058 GENERALITAT DE CATALUNYA	74-45084-TRANSFER ÈNCIA GENERALITAT PROMO	1,0000				
2011.3.1346.16	REINICIA'T 2012	000000058 GENERALITAT DE CATALUNYA	74-45082-TRANSFER ÈNCIA GENERALITAT REINICIA'T	1,0000				



**DESPESES AMB FINANÇAMENT AFECTADA**

DESVIACIONS DE FINANÇAMENT

**EXERCICI 2015**

CODI DE DESPESA	DESCRIPCIÓ	AGENT FINANÇADOR		COEFICIENT DE FINANÇAMENT	DESVIACIONS DE L'EXERCICI		DESVIACIONS ACUMULADES	
		TERCER	APLICACIÓ PRESSUPOSTÀRIA		POSITIVES	NEGATIVES	POSITIVES	NEGATIVES
2011.3.1347.25	IPI 2012	000000058 GENERALITAT DE CATALUNYA	74-45081-TRANSFERENCIA GENERALITAT IPI (2ANYS)	1,0000			16.243,93	
2011.3.1378.21	IDTECT 2011-2012	24310051800063 COMMUNAUTE URBAINE DU GRAND TOULOUSE	74-49101-TRANSFERÈNCIES UE FONSD ESENVOLUPAMENT REGIONAL	1,0128				
2011.3.1382.5	DOPERATIUS	000000058 GENERALITAT DE CATALUNYA	74-45087-TRANSFERENCIA GENERALITAT TR 2665/2010	0,6957				
2011.3.1490.11	IMONORD 1	000000058 GENERALITAT DE CATALUNYA	74-45085-TRANSFERENCIA GENERALITAT NORD	0,7795				
2011.3.1654.23	IMONORD2	000000058 GENERALITAT DE CATALUNYA	74-45085-TRANSFERENCIA GENERALITAT NORD	1,0000				
2011.3.1655.20	SECTORS PRIORITARIS 2011-2012	000000058 GENERALITAT DE CATALUNYA	74-45059-TRANSFERÈNCIES GENERALITAT ACCIONS FORMATIVES	1,0009			32.679,48	

**DESPESES AMB FINANÇAMENT AFECTADA**

DESVIACIONS DE FINANÇAMENT

**EXERCICI 2015**

CODI DE DESPESA	DESCRIPCIÓ	AGENT FINANÇADOR		COEFICIENT DE FINANÇAMENT	DESVIACIONS DE L'EXERCICI		DESVIACIONS ACUMULADES	
		TERCER	APLICACIÓ PRESSUPOSTÀRIA		POSITIVES	NEGATIVES	POSITIVES	NEGATIVES
2011.3.3001.6	SUMAT 2011	000000058 GENERALITAT DE CATALUNYA	74-45083-TRANSFERÈNCIA GENERALITAT SUMAT (1 ANY I 3 MESOS)	0,8748			46.766,44	
2011.3.7290.2	IPI 2011	000000058 GENERALITAT DE CATALUNYA	74-45081-TRANSFERÈNCIA GENERALITAT IPI (2ANYS)	1,0000			6.200,00	
2012.3.1149.1	SEFED 2012	G61468583 FUNDACIO PRIVADA INFORM	74-48000-TRANSFERÈNCIES INFORM. PROGRAMA SEFED	0,8510				
2013.3.1149.1	SEFED 2013	G61468583 FUNDACIO PRIVADA INFORM	74-48000-TRANSFERÈNCIES INFORM. PROGRAMA SEFED	0,7860				
2013.3.2217.35	JOVES FORMACIÓ PROFESSIONALITZADA	000000058 GENERALITAT DE CATALUNYA	74-45051-TRANSFERÈNCIA GENERALITAT. JOVES PER L'OCUPACIÓ	1,0000			16.111,41	
2013.3.2235.2	1A FASE CASA D'OFICIS T.BARRIS	P2515100B AJUNTAMENT DE LLEIDA	74-40005-TRANSF. CORRENT AJUNTAMENT LLEIDA. TREBALLS ALS BARRIS	1,0000			388,55	

**DESPESES AMB FINANÇAMENT AFECTADA**

DESVIACIONS DE FINANÇAMENT

**EXERCICI 2015**

CODI DE DESPESA	DESCRIPCIÓ	AGENT FINANÇADOR		COEFICIENT DE FINANÇAMENT	DESVIACIONS DE L'EXERCICI		DESVIACIONS ACUMULADES	
		TERCER	APLICACIÓ PRESSUPOSTÀRIA		POSITIVES	NEGATIVES	POSITIVES	NEGATIVES
2013.3.2236.38	2A FASE CO T.BARRIS	P2515100B AJUNTAMENT DE LLEIDA	74-40005-TRANSF. CORRENT AJUNTAMENT LLEIDA. TREBALLS ALS BARRIS	1,0000			7.790,91	
2013.3.2238.3	1A FASE TALLER D'OCUPACIÓ T.BARRIS	P2515100B AJUNTAMENT DE LLEIDA	74-40005-TRANSF. CORRENT AJUNTAMENT LLEIDA. TREBALLS ALS BARRIS	1,0000			809,08	
2013.3.2239.39	2A FASE TO T.BARRIS	P2515100B AJUNTAMENT DE LLEIDA	74-40005-TRANSF. CORRENT AJUNTAMENT LLEIDA. TREBALLS ALS BARRIS	1,0000			3.112,95	
2013.3.2251.31	FORMACIÓ PER A PERSONES I EMPRESES	S0811001G GENERALITAT DE CATALUNYA	74-45058-TRANSFERENCIA GENERALITAT. FORMACIÓ PER A DECS I EMDD	0,8200		3.053,60		1.022,31
2013.3.2278.9	FOAP OP.BAS.FABRICACIÓ MECÀNICA	S0811001G GENERALITAT DE CATALUNYA	74-45059-TRANSFERENCIES GENERALITAT CATALUNYA. FOAP	1,0000			2.724,70	
2013.3.2279.10	FOAP CONTROL PRODUCTES FABRICATS	S0811001G GENERALITAT DE CATALUNYA	74-45059-TRANSFERENCIES GENERALITAT CATALUNYA. FOAP	0,7990			99,28	

**DESPESES AMB FINANÇAMENT AFECTADA**

DESVIACIONS DE FINANÇAMENT

**EXERCICI 2015**

CODI DE DESPESA	DESCRIPCIÓ	AGENT FINANÇADOR		COEFICIENT DE FINANÇAMENT	DESVIACIONS DE L'EXERCICI		DESVIACIONS ACUMULADES	
		TERCER	APLICACIÓ PRESSUPOSTÀRIA		POSITIVES	NEGATIVES	POSITIVES	NEGATIVES
2013.3.2284.15	FOAP PRÀCTIQUES TREBALL DOMÈSTIC	S0811001G GENERALITAT DE CATALUNYA	74-45059-TRANSFER ENCIES GENERALITAT CATALUNYA. FOAP	0,8200			932,23	
2013.3.2569.32	JOVES: FORMACIÓ ESO MATRICULES	000000058 GENERALITAT DE CATALUNYA	74-45051-TRANSFER ÈNCIA GENERALITAT. JOVES PER L'OCUPACIÓ	0,9528				
2014.3.1149.1	SEFED	G58852336 INFORM	74-48000-TRANSFER ENCIES INFORM. PROGRAMA SEFED	0,7907				
2014.3.2465.18	FEM OCUPACIÓ JOVES FORMACIÓ	000000058 GENERALITAT DE CATALUNYA	74-45082-TRANSFER ÈNCIA GENERALITAT. FEM OCUPACIÓ PER JOVES	1,0000		10.400,90	40.143,31	
2014.3.2636.19	PLANS OCUP. PANPS	000000058 GENERALITAT DE CATALUNYA	74-45058-TRANSFER ÈNCIA GENERALITAT. TREBALL MIXT I FORMACIÓ	1,0000				
2014.3.2666.15	ESPAIS DE RECERCA	000000058 GENERALITAT DE CATALUNYA	74-45081-TRANSFER ÈNCIA GENERALITAT. ESPAIS DE RECERCA DE FEINA	0,7560			297,65	

**DESPESES AMB FINANÇAMENT AFECTADA**

DESVIACIONS DE FINANÇAMENT

**EXERCICI 2015**

CODI DE DESPESA	DESCRIPCIÓ	AGENT FINANÇADOR		COEFICIENT DE FINANÇAMENT	DESVIACIONS DE L'EXERCICI		DESVIACIONS ACUMULADES	
		TERCER	APLICACIÓ PRESSUPOSTÀRIA		POSITIVES	NEGATIVES	POSITIVES	NEGATIVES
2014.3.2672.5	DISPOSITIU T.BARRIS MARIOLA 21-03	P2515100B AJUNTAMENT DE LLEIDA	74-40005-TRANSFER ÈNCIES CORRENTS AJUNTAMENT. TREBALL ALS BARRIS	1,0000			10.990,50	
2014.3.2673.6	DISPOSITIU T.BARRIS C. HISTÒRIC 21-02	P2515100B AJUNTAMENT DE LLEIDA	74-40005-TRANSFER ÈNCIES CORRENTS AJUNTAMENT. TREBALL ALS BARRIS	1,0000				
2014.3.2674.7	DISPOSITIU T.BARRIS NOGUEROLA 21-04	P2515100B AJUNTAMENT DE LLEIDA	74-40005-TRANSFER ÈNCIES CORRENTS AJUNTAMENT. TREBALL ALS BARRIS	1,0000			457,77	
2014.3.2675.8	DISPOSITIU T.BARRIS GÈNERE	P2515100B AJUNTAMENT DE LLEIDA	74-40005-TRANSFER ÈNCIES CORRENTS AJUNTAMENT. TREBALL ALS BARRIS	1,0000			556,39	
2014.3.2701.9	FOAP AUX. XARXES ELÈCTRIQUES	000000058 GENERALITAT DE CATALUNYA	74-45059-TRANSFER ENCIES GENERALITAT. FOAP	1,0000				
2014.3.2702.10	FOAP AUX. FABRICACIÓ MECÀNICA	000000058 GENERALITAT DE CATALUNYA	74-45059-TRANSFER ENCIES GENERALITAT. FOAP	1,0000				

**DESPESES AMB FINANÇAMENT AFECTADA**

DESVIACIONS DE FINANÇAMENT

**EXERCICI 2015**

CODI DE DESPESA	DESCRIPCIÓ	AGENT FINANÇADOR		COEFICIENT DE FINANÇAMENT	DESVIACIONS DE L'EXERCICI		DESVIACIONS ACUMULADES	
		TERCER	APLICACIÓ PRESSUPOSTÀRIA		POSITIVES	NEGATIVES	POSITIVES	NEGATIVES
2014.3.2703.11	FOAP AUX.VIVERS, JARDINS I CENTRES JARDINERIA	000000058 GENERALITAT DE CATALUNYA	74-45059-TRANSFER ENCIES GENERALITAT. FOAP	1,0000				
2014.3.2704.12	FOAP TREBALL DOMÈSTIC	000000058 GENERALITAT DE CATALUNYA	74-45059-TRANSFER ENCIES GENERALITAT. FOAP	1,0000				
2014.3.2705.13	FOAP AUX.SERVEIS ESTÈTICA	000000058 GENERALITAT DE CATALUNYA	74-45059-TRANSFER ENCIES GENERALITAT. FOAP	1,0000				
2014.3.2706.14	FOAP INT. I EDUC. AMBIENTAL	000000058 GENERALITAT DE CATALUNYA	74-45059-TRANSFER ENCIES GENERALITAT. FOAP	1,0000			580,23	
2014.3.2711.20	PLANS OCUP. PRMI	000000058 GENERALITAT DE CATALUNYA	74-45058-TRANSFER ENCIA GENERALITAT. TREBALL MIXT I FORMACIÓ	1,0000			4.148,75	
2014.3.2721.21	JOVES PER L'OCUPACIÓ. TUTORITZACIÓ	000000058 GENERALITAT DE CATALUNYA	74-45051-TRANSFER ÈNCIES CORRENTS. JOVES PER L'OCUPACIÓ	1,0000		34.741,31		

**DESPESES AMB FINANÇAMENT AFECTADA**

DESVIACIONS DE FINANÇAMENT

**EXERCICI 2015**

CODI DE DESPESA	DESCRIPCIÓ	AGENT FINANÇADOR		COEFICIENT DE FINANÇAMENT	DESVIACIONS DE L'EXERCICI		DESVIACIONS ACUMULADES	
		TERCER	APLICACIÓ PRESSUPOSTÀRIA		POSITIVES	NEGATIVES	POSITIVES	NEGATIVES
2014.3.2722.22	JOVES PER L'OCUPACIÓ. FORMACIÓ	000000058 GENERALITAT DE CATALUNYA	74-45051-TRANSFER ÈNCIES CORRENTS. JOVES PER L'OCUPACIÓ	1,0000		36,70	48.148,29	
2014.3.2723.2	1A FASE CO 43-01	P2515100B AJUNTAMENT DE LLEIDA	74-40005-TRANSFER ÈNCIES CORRENTS AJUNTAMENT. TREBALL ALS PADDIC	0,9845			2.225,48	
2014.3.2723B.29	2A FASE CO T.BARRIS	P2515100B AJUNTAMENT DE LLEIDA	74-40005-TRANSFER ÈNCIES CORRENTS AJUNTAMENT. TREBALL ALS PADDIC	1,0000		9.966,80		9.792,00
2014.3.2728.16	FEM OCUPACIÓ JOVES PROSPECCIÓ	000000058 GENERALITAT DE CATALUNYA	74-45082-TRANSFER ÈNCIA GENERALITAT. FEM OCUPACIÓ PER JOVES	1,0000			1.190,65	
2014.3.2730.17	FEM OCUPACIÓ JOVES TUTORITZACIÓ	000000058 GENERALITAT DE CATALUNYA	74-45082-TRANSFER ÈNCIA GENERALITAT. FEM OCUPACIÓ PER JOVES	1,0000		15.649,72	10.100,71	
2014.3.2818.3	AODL J.BALDILLOU 61-02	P2515100B AJUNTAMENT DE LLEIDA	74-40005-TRANSFER ÈNCIES CORRENTS AJUNTAMENT. TREBALL ALS PADDIC	0,7101				

**DESPESES AMB FINANÇAMENT AFECTADA**

DESVIACIONS DE FINANÇAMENT

**EXERCICI 2015**

CODI DE DESPESA	DESCRIPCIÓ	AGENT FINANÇADOR		COEFICIENT DE FINANÇAMENT	DESVIACIONS DE L'EXERCICI		DESVIACIONS ACUMULADES	
		TERCER	APLICACIÓ PRESSUPOSTÀRIA		POSITIVES	NEGATIVES	POSITIVES	NEGATIVES
2014.3.2819.4	AODL M.ALDABÓ 61-01	P2515100B AJUNTAMENT DE LLEIDA	74-40005-TRANSFER ÈNCIES CORRENTS AJUNTAMENT. TREBALL ALS PADDIC	0,7188				
2014.3.2824.23	JOVES PER L'OCUPACIÓ. ESO	000000058 GENERALITAT DE CATALUNYA	74-45051-TRANSFER ÈNCIES CORRENTS. JOVES PER L'OCUPACIÓ	1,0000			6.338,80	
2014.3.2825.24	JOVES PER L'OCUPACIÓ. PROM.PART.EMPRESES	000000058 GENERALITAT DE CATALUNYA	74-45051-TRANSFER ÈNCIES CORRENTS. JOVES PER L'OCUPACIÓ	1,0000				
2014.3.2826.25	JOVES PER L'OCUPACIÓ. INCENTIUS	000000058 GENERALITAT DE CATALUNYA	74-45051-TRANSFER ÈNCIES CORRENTS. JOVES PER L'OCUPACIÓ	1,0000			7.650,00	
2014.3.2827.27	AGENT ACOLLIDA T.BARRIS	P2515100B AJUNTAMENT DE LLEIDA	74-40005-TRANSFER ÈNCIES CORRENTS AJUNTAMENT. TREBALL ALS PADDIC	1,0000			273,96	
2014.3.2881.28	PO EXPERIENCIACIÓ LABORAL T.BARRIS	P2515100B AJUNTAMENT DE LLEIDA	74-40005-TRANSFER ÈNCIES CORRENTS AJUNTAMENT. TREBALL ALS PADDIC	1,0000				



**DESPESES AMB FINANÇAMENT AFECTADA**

DESVIACIONS DE FINANÇAMENT

**EXERCICI 2015**

CODI DE DESPESA	DESCRIPCIÓ	AGENT FINANÇADOR		COEFICIENT DE FINANÇAMENT	DESVIACIONS DE L'EXERCICI		DESVIACIONS ACUMULADES	
		TERCER	APLICACIÓ PRESSUPOSTÀRIA		POSITIVES	NEGATIVES	POSITIVES	NEGATIVES
2014.3.2918.30	TREBALL I FORMACIÓ RMI	000000058 GENERALITAT DE CATALUNYA	74-45058-TRANSFERÈNCIA GENERALITAT. TREBALL MIXT I FORMACIÓ	1,0000		24.672,77	37,74	
2014.3.2921.33	TREBALL I FORMACIÓ PANPS NOV2014	000000058 GENERALITAT DE CATALUNYA	74-45058-TRANSFERÈNCIA GENERALITAT. TREBALL MIXT I FORMACIÓ	1,0000		243.110,64	20.533,80	
2014.3.3003.35	AGÈNCIA COL-LOCACIÓ 2014-2015	000000058 GENERALITAT DE CATALUNYA	74-45057-TRANSFERÈNCIES GENERALITAT.AGÈNCIA COL-LOCACIÓ	1,0000		1.134,52		
2014.3.3006.32	MESURES ACTIVES INSERCIÓ RMI 2014-2015	000000058 GENERALITAT DE CATALUNYA	74-45055-TRANSFERÈNCIES GENERALITAT. RMI	1,0000		40.849,53	216,50	
2014.3.3012.34	ESPAIS DE RECERCA 2014-2015	000000058 GENERALITAT DE CATALUNYA	74-45081-TRANSFERÈNCIA GENERALITAT. ESPAIS DE RECERCA DE FEINA	0,7198		48.861,06	1.321,39	
2014.3.3116.31	COL-LABORADORS SOCIALS FRUITA	P2500000A DIPUTACIO DE LLEIDA	74-46100-TRANSFERÈNCIES CORRENTS DIPUTACIÓ DE LLEIDA	0,7716		36.406,72		

**DESPESES AMB FINANÇAMENT AFECTADA**

DESVIACIONS DE FINANÇAMENT

**EXERCICI 2015**

CODI DE DESPESA	DESCRIPCIÓ	AGENT FINANÇADOR		COEFICIENT DE FINANÇAMENT	DESVIACIONS DE L'EXERCICI		DESVIACIONS ACUMULADES	
		TERCER	APLICACIÓ PRESSUPOSTÀRIA		POSITIVES	NEGATIVES	POSITIVES	NEGATIVES
2014.3.3262.36	JOVES PER L'OCUPACIÓ TUTORITZACIÓ 2014-2015	000000058 GENERALITAT DE CATALUNYA	74-45051-TRANSFER ÈNCIES CORRENTS. JOVES PER L'OCUPACIÓ	1,0000		143.232,97		
2015.3.2923.13	TREBALL I FORMACIÓ. PANPS	000000058 GENERALITAT DE CATALUNYA	74-45080-SUBVENCIONS CORRENTS DE L'ADMÓ GENERAL DE LA C.A	1,0000	5.392,83		5.392,83	
2015.3.2988.1	1A FASE CO	000000058 GENERALITAT DE CATALUNYA	74-45080-SUBVENCIONS CORRENTS DE L'ADMÓ GENERAL DE LA C.A	1,0000	5.370,32		5.370,32	
2015.3.2989.17	2A FASE CO	000000058 GENERALITAT DE CATALUNYA	74-45080-SUBVENCIONS CORRENTS DE L'ADMÓ GENERAL DE LA C.A	1,0000		17.196,04		17.196,04
2015.3.3014.15	JOVES PER L'OCUPACIÓ. FORMACIÓ	000000058 GENERALITAT DE CATALUNYA	74-45080-SUBVENCIONS CORRENTS DE L'ADMÓ GENERAL DE LA C.A	1,0000	22.615,90		22.615,90	
2015.3.3015.11	JOVES PER L'OCUPACIÓ. INCENTIUS	000000058 GENERALITAT DE CATALUNYA	74-45080-SUBVENCIONS CORRENTS DE L'ADMÓ GENERAL DE LA C.A	1,0000				

**DESPESES AMB FINANÇAMENT AFECTADA**

DESVIACIONS DE FINANÇAMENT

**EXERCICI 2015**

CODI DE DESPESA	DESCRIPCIÓ	AGENT FINANÇADOR		COEFICIENT DE FINANÇAMENT	DESVIACIONS DE L'EXERCICI		DESVIACIONS ACUMULADES	
		TERCER	APLICACIÓ PRESSUPOSTÀRIA		POSITIVES	NEGATIVES	POSITIVES	NEGATIVES
2015.3.3035.14	SEFED EMPRÈN	P2515100B AJUNTAMENT DE LLEIDA	74-40006-TRANSF.CO RRENTS AJUNTAMENT LLEIDA. SEFED EMPREN	1,0000	764,75		764,75	
2015.3.3047.5	DISPOSITIU C.HISTÒRIC TB	000000058 GENERALITAT DE CATALUNYA	74-45080-SUBVENCIO NS CORRENTS DE L'ADMÓ GENERAL DE LA C.A	1,0000	164,13		164,13	
2015.3.3048.4	DISPOSITIU MARIOLA TB	000000058 GENERALITAT DE CATALUNYA	74-45080-SUBVENCIO NS CORRENTS DE L'ADMÓ GENERAL DE LA C.A	1,0000	88,21		88,21	
2015.3.3049.6	DISPOSITIU NOGUEROLA TB	000000058 GENERALITAT DE CATALUNYA	74-45080-SUBVENCIO NS CORRENTS DE L'ADMÓ GENERAL DE LA C.A	1,0000	7.444,66		7.444,66	
2015.3.3050.7	DISPOSITIU GÈNERE TB	000000058 GENERALITAT DE CATALUNYA	74-45080-SUBVENCIO NS CORRENTS DE L'ADMÓ GENERAL DE LA C.A	1,0000	247,47		247,47	
2015.3.3051.16	DISPOSITIU JOVES TB	000000058 GENERALITAT DE CATALUNYA	74-45080-SUBVENCIO NS CORRENTS DE L'ADMÓ GENERAL DE LA C.A	1,0000	186,69		186,69	

**DESPESES AMB FINANÇAMENT AFECTADA**

DESVIACIONS DE FINANÇAMENT

**EXERCICI 2015**

CODI DE DESPESA	DESCRIPCIÓ	AGENT FINANÇADOR		COEFICIENT DE FINANÇAMENT	DESVIACIONS DE L'EXERCICI		DESVIACIONS ACUMULADES	
		TERCER	APLICACIÓ PRESSUPOSTÀRIA		POSITIVES	NEGATIVES	POSITIVES	NEGATIVES
2015.3.3052.8	AGENT D'ACOLLIDA TB	000000058 GENERALITAT DE CATALUNYA	74-45080-SUBVENCIONS CORRENTS DE L'ADMÓ GENERAL DE LA C.A	1,0000	983,18		983,18	
2015.3.3053.9	INTEGRADOR SOCIAL TB	000000058 GENERALITAT DE CATALUNYA	74-45080-SUBVENCIONS CORRENTS DE L'ADMÓ GENERAL DE LA C.A	1,0000				
2015.3.3061.2	AODL PROSPECCIÓ	000000058 GENERALITAT DE CATALUNYA	74-45080-SUBVENCIONS CORRENTS DE L'ADMÓ GENERAL DE LA C.A	0,7065	11.193,75		11.193,75	
2015.3.3062.3	AODL COORDINACIÓ	000000058 GENERALITAT DE CATALUNYA	74-45080-SUBVENCIONS CORRENTS DE L'ADMÓ GENERAL DE LA C.A	0,6361	1.896,73		1.896,73	
2015.3.3192.18	ACCIONS TIC JOVES-GARANTIA JUVENIL 2015-2016	000000058 GENERALITAT DE CATALUNYA	74-45080-SUBVENCIONS CORRENTS DE L'ADMÓ GENERAL DE LA C.A	1,0000	5.357,41		5.357,41	
2015.3.3222.21	MARMI 2015-2016	000000058 GENERALITAT DE CATALUNYA	74-45080-SUBVENCIONS CORRENTS DE L'ADMÓ GENERAL DE LA C.A	1,0000	60.670,27		60.670,27	

**DESPESES AMB FINANÇAMENT AFECTADA**

DESVIACIONS DE FINANÇAMENT

**EXERCICI 2015**

CODI DE DESPESA	DESCRIPCIÓ	AGENT FINANÇADOR		COEFICIENT DE FINANÇAMENT	DESVIACIONS DE L'EXERCICI		DESVIACIONS ACUMULADES	
		TERCER	APLICACIÓ PRESSUPOSTÀRIA		POSITIVES	NEGATIVES	POSITIVES	NEGATIVES
2015.3.3237.22	AODL PROSPECCIÓ 2015-2016	S0811001G GENERALITAT DE CATALUNYA	74-45080-SUBVENCIONS CORRENTS DE L'ADMÓ GENERAL DE LA C.A	1,0000	23.454,61		23.454,61	
2015.3.3263.10	JOVES PER L'OCUPACIÓ FORM.ESO	000000058 GENERALITAT DE CATALUNYA	74-45080-SUBVENCIONS CORRENTS DE L'ADMÓ GENERAL DE LA C.A	1,0000	5.939,60		5.939,60	
2015.3.3264.12	JOVES PROM.PART.EMPRESES	000000058 GENERALITAT DE CATALUNYA	74-45080-SUBVENCIONS CORRENTS DE L'ADMÓ GENERAL DE LA C.A	1,0000				
2015.3.3271.19	PANPS 2015-2016	000000058 GENERALITAT DE CATALUNYA	74-45080-SUBVENCIONS CORRENTS DE L'ADMÓ GENERAL DE LA C.A	1,0000	248.338,50		248.338,50	
TOTAL					400.109,01	629.313,28	968.270,07	53.857,82



## ESTAT DEL romanent DE TRESORERIA

EXERCICI 2015

COMPTE	COMPONENTS	IMPORTS	
		ANY	ANY ANTERIOR
57,556	1. Fons líquids		1.379.366,83
	2. Drets pendents de cobrament		1.380.031,77
430	+ del Pressupost corrent	724.575,40	
431	+ de Pressupostos tancats	654.498,71	
257,258,270,275,440,442, 449,456,470,471,472,537, 538,550,565,566	+ d'Operacions no pressupostàries	957,66	
	3. Obligacions pendents de pagament		735.098,81
400	+ del Pressupost corrent	312.812,79	
401	+ de Pressupostos tancats		
165,166,180,185,410,414, 419,453,456,475,476,477, 502,515,516,521,550,560, 561	+ d'Operacions no pressupostàries	422.286,02	
	4. Partides pendents d'aplicació		-984.895,10
554,559	- cobraments realitzats pendents d'aplicació definitiva	990.780,67	
555,5581,5585	+ pagaments realitzats pendents d'aplicació definitiva	5.885,57	
	I. Romanent de tresoreria total (1 + 2 - 3 + 4)		1.039.404,69
2961,2962,2981,2982,49 00,4901,4902,4903,5961 ,5962,5981,5982	II. Saldos de dubtós cobrament		44.823,84
	III. Excés de finançament afectat		968.270,07
	IV. romanent de tresoreria per a despeses generals (I - II - III)		26.310,78

**INDICADORS FINANCERS, PATRIMONIALS I PRESSUPOSTARIS.**
**1. INDICADORS FINANCERS I PATRIMONIALS**

## A) LIQUIDITAT IMMEDIATA

EXERCICI

2015

FONS LÍQUIDS (1)	PASSIU CORRENT (2)	LIQUIDITAT IMMEDIATA (1/2)
1.379.366,83	1.725.879,48	0,80

## B) LIQUIDITAT A CURT TERMINI

DRETS PENDENTS DE COBRAMENT (2)	FONS LÍQUIDS (1)	PASSIU CORRENT (3)	LIQUIDITAT A CURT TERMINI ((1+2)
1.380.031,77	1.379.366,83	1.725.879,48	1,60

## C) LIQUIDITAT GENERAL

ACTIU CORRENT (1)	PASSIU CORRENT (2)	LIQUIDITAT GENERAL (1/2)
2.720.460,33	1.725.879,48	1,58

## D) ENDEUTAMENT PER HABITANT

PASSIU CORRENT (1)	PASSIU NO CORRENT (2)	NOMBRE D'HABITANTS (3)	ENDEUTAMENT PER HABITANT ((1+2)/3)
1.725.879,48	0,00	138542	12,46

## E) ENDEUTAMENT

PASSIU CORRENT (1)	PASSIU NO CORRENT (2)	PATRIMONI NET (3)	ENDEUTAMENT ((1+2)/(1+2+3))
1.725.879,48	0,00	2.701.091,23	0,39

## F) RELACIÓ D'ENDEUTAMENT

PASSIU CORRENT (1)	PASSIU NO CORRENT (2)	RELACIÓ D'ENDEUTAMENT (1/2)
1.725.879,48	0,00	0,00

## G) CASH-FLOW

PASSIU NO CORRENT (1)	FLUXOS NETS DE GESTIÓ (2)	PASSIU CORRENT (3)	CASH-FLOW ((1/2) + (3/2))
0,00	510.738,90	1.725.879,48	3,38

## H) PERÍODE MITJÀ DE PAGAMENT A CREDITORS COMERCIALS

SUMATORI DE NOMBRE DE DIES PERÍODE DE PAGAMENT X IMPORT DE PAGAMENT (1)	SUMATORI de IMPORT DE PAGAMENT	PERÍODE MITJÀ DE PAGAMENT A CREDITORS COMERCIALS (1/2)
6.898.917,88	879.129,46	7,85

## I) PERÍODE MITJÀ DE COBRAMENT

SUMATORI DE NOMBRE DE DIES PERÍODE DE COBRAMENT X IMPORT DE COBRAMENT (1)	SUMATORI IMPORT DE COBRAMENT (2)	PERÍODE MITJÀ DE COBRAMENT (1/2)
2.348.101,79	35.157,75	66,79

**J) RÀTIOS DEL COMPTE DEL RESULTAT ECONÒMIC PATRIMONIAL**
**1) ESTRUCTURA DELS INGRESSOS**

INGRESSOS DE GESTIÓ ORDINÀRIA (1)	INGRESSOS TRIBUTARIS I URBANÍSTICS / (1)	TRANSFERÈNCIES I SUBVENCIONS REBUDES / (1)	VENDES I PRESTACIÓ DE SERVEIS / (1)	RESTA D'INGRESSOS DE GESTIÓ ORDINÀRIA / (1)
5.087.108,47	0,00	0,99	0,00	0,01

**2) ESTRUCTURA DE LES DESPESES**

DESPESES DE GESTIÓ ORDINÀRIA (1)	DESPESES DE PERSONAL / (1)	TRANSFERÈNCIES I SUBVENCIONS CONCEDIDES / (1)	APROVISIONAMENTS / (1)	RESTA DESPESES DE GESTIÓ ORDINÀRIA / (1)
5.536.017,81	0,80	0,02	0,00	0,18

**3) COBERTURA DE LES DESPESES CORRENTS**

DESPESES DE GESTIÓ ORDINÀRIA (1)	INGRESSOS DE GESTIÓ ORDINÀRIA (2)	COBERTURA DE LES DESPESES CORRENTS (1/2)
5.536.017,81	5.087.108,47	1,09



**INDICADORS PRESSUPOSTARIS**
**DEL PRESSUPOST CORRENT**

EXERCICI

2015

EXECUCIÓ DEL PRESSUPOST DE DESPESES = OBLIGACIONS RECONEGUDES NETES / CRÈDITS DEFINITIVUS		
EXECUCIÓ DEL PRESSUPOST DE DESPESES	OBLIGACIONS RECONEGUDES NETES	CRÈDITS DEFINITIVUS
0,80	5.278.921,48	6.603.170,16

REALITZACIÓ DE PAGAMENTS = PAGAMENTS LÍQUIDS / OBLIGACIONS RECONEGUDES NETES		
REALITZACIÓ DE PAGAMENTS	PAGAMENTS LÍQUIDS	OBLIGACIONS RECONEGUDES NETES
0,94	4.966.108,69	5.278.921,48

DESPESA PER HABITANT = OBLIGACIONS RECONEGUDES NETES / N. D <sub>i</sub> HABITANTS		
DESPESA PER HABITANT	OBLIGACIONS RECONEGUDES NETES	N. D <sub>i</sub> HABITANTS
38,10	5.278.921,48	138.542

INVERSIÓ PER HABITANT = OBLIGACIONS RECONEGUDES NETES (Cap. VI i VII) / N. D <sub>i</sub> HABITANTS		
INVERSIÓ PER HABITANT	OBLIGACIONS RECONEGUDES NETES (Cap. VI i VII)	N. D <sub>i</sub> HABITANTS
0,16	21.909,19	138.542

ESFORÇ INVERSOR = OBLIGACIONS RECONEGUDES NETES (Cap. VI i VII) / OBLIGACIONS RECONEGUDES NETES		
ESFORÇ INVERSOR	OBLIGACIONS RECONEGUDES NETES (Cap. VI i VII)	OBLIGACIONS RECONEGUDES NETES
0,00	21.909,19	5.278.921,48

EXECUCIÓ DEL PRESSUPOST D' INGRESSOS = DRETS RECONEGUTS NETS / PREVISIONS DEFINITIVES		
EXECUCIÓ DEL PRESSUPOST D' INGRESSOS	DRETS RECONEGUTS NETS	PREVISIONS DEFINITIVES
0,77	5.087.120,07	6.603.170,16

REALITZACIÓ DE COBRAMENTS = RECAPTACIÓ NETA / DRETS RECONEGUTS NETS		
REALITZACIÓ DE COBRAMENTS	RECAPTACIÓ NETA	DRETS RECONEGUTS NETS
0,86	4.362.544,67	5.087.120,07

AUTONOMIA = DRETS RECONEGUTS NETS (dels cap I, II, III, V, VI, VIII i transferències rebudes) / DRETS RECONEGUTS NETS TOTALS		
AUTONOMIA	DRETS RECONEGUTS NETS (dels cap I, II, III, V, VI, VIII i transferències rebudes)	DRETS RECONEGUTS NETS TOTALS
0,54	2.748.538,11	5.087.120,07

AUTONOMIA FISCAL = DRETS RECONEGUTS NETS D <sub>i</sub> INGRESSOS TRIBUTARIS / DRETS RECONEGUTS NETS TOTALS		
AUTONOMIA FISCAL	DRETS RECONEGUTS NETS D <sub>i</sub> INGRESSOS TRIBUTARIS	DRETS RECONEGUTS NETS TOTALS
0,00	0,00	5.087.120,07



## INDICADORS PRESSUPOSTARIS

SUPERÀVIT (o DÉFICIT) PER HABITANT = RESULTAT PRESSUPOSTARI AJUSTAT / N. D <sub>i</sub> HABITANTS		
SUPERÀVIT (o DÉFICIT) PER HABITANT	RESULTAT PRESSUPOSTARI AJUSTAT	N. D <sub>i</sub> HABITANTS
0,27	37.402,86	138.542

## DE PRESSUPOSTOS TANCATS

REALITZACIÓ DE PAGAMENTS = PAGAMENT / SALDO INICIAL D <sub>i</sub> OBLIGACIONS (+/- Modificacions i Anul·lacions)		
REALITZACIÓ DE PAGAMENTS	PAGAMENTS	SALDO INICIAL D <sub>i</sub> OBLIGACIONS (+/- Modificacions i Anul·lacions)
1,00	323.815,26	323.815,26

REALITZACIÓ DE COBRAMENTS = COBR. / SALDO INICIAL DE DRETS (+/- Modificacions i Anul·lacions)		
REALITZACIÓ DE COBRAMENTS	COBR.	SALDO INICIAL DE DRETS (+/- Modificacions i Anul·lacions)
0,68	1.406.615,84	2.061.114,55

# Memòria de l'exercici 2015

## INSTITUT MUNICIPAL D'OCUPACIÓ

### **22. Esdeveniments posteriors al tancament**

No ha esdevingut cap fet amb posterioritat al tancament que sigui d'utilitat per a la lectura dels comptes anuals de l'entitat.

# Memòria de l'exercici 2015

## INSTITUT MUNICIPAL D'OCUPACIÓ. IMO

### 29. Aspectes derivats de la transició a les noves normes

El balanç de situació i el compte de resultats es presenta, bàsicament, d'acord amb els models establerts per la instrucció de Comptabilitat per a l'Administració local, de manera que mostren la imatge fidel del patrimoni i de la situació financera de l'Ajuntament de Lleida i dels resultats de les seves operacions durant l'exercici, de conformitat amb els principis i normes comptables aplicats en l'àmbit de la comptabilitat de les administracions públiques.

De manera excepcional, als Comptes Anuals corresponents a l'exercici 2015, pel que fa a la Instrucció de comptabilitat, no apareixeran els imports relatius a l'exercici anterior, en aquest cas, referits a l'exercici 2014 atenent a la Disposició transitòria segona de l'Ordre HAP/1781/2013 i Ordre HAP/1782/2013, de 20 de setembre, per la que s'aprova la Instrucció del model normal i simplificat de comptabilitat local.

En ambdues normatives es detalla que als comptes anuals relatius a l'exercici 2015 no es reflectiran les xifres relatives a l'exercici o exercicis anteriors ni al Balanç, ni al Compte de resultat econòmic patrimonial, ni a la resta d'estats que incloguin informació comparativa.

Notes addicionals a la memòria:

#### 1. Estat de Conciliació

Posa de manifest la correspondència existent entre els saldos recollits en l'assentament d'obertura de la comptabilitat de l'exercici 2015 i els que figuren al tancament de la comptabilitat de l'exercici 2014.

Compte 2004	Descripció PGCPAL 2004	SALDO 2014	Compte 2013	Descripció PGCPAL 2013	SALDO 2015
1000	PATRIMONI	1.601.799,86	1000	PATRIMONI	1.601.799,86
1200	RESULTADOS DE EJERCICIOS ANTERIORES	1.461.529,22	1200	RESULTADOS DE EJERCICIOS ANTERIORES	1.461.529,22
1290	RESULTADOS DEL EJERCICIO	108.393,36	1290	RESULTADOS DEL EJERCICIO	108.393,36
2210	CONSTRUCCIONS	1.606.025,75	2110	INMOBILITZACIONS MATERIALS. CONSTRUCCIONS	1.606.025,75
2230	MAQUINARIA	150.155,28	2140	INMOBILITZACIONS	1.523.207,75

<b>2240</b>	UTILLATGE	1.373.052,47		MATERIALS. MAQUINARIA I UTILLATGE	
<b>2260</b>	MOBILIARI	181.379,54	<b>2160</b>	INMOBILITZACIONS MATERIALS. MOBILIARI	181.379,54
<b>2270</b>	EQUIPS PER PROCESSOS D'INFORMACIÓ	405.619,51	<b>2170</b>	INMOBILITZACIONS MATERIALS. EQUIPS PER PROCESSOS D'INFORMACIÓ	405.619,51
<b>2280</b>	ELEMENTS DE TRANSPORT	242.175,14	<b>2180</b>	INMOBILITZACIONS MATERIALS. ELEMENTS DE TRANSPORT	242.175,14
<b>2290</b>	ALTRE INMOBILITZAT MATERIAL	94.172,18	<b>2190</b>	INMOBILITZACIONS MATERIALS. ALTRE INMOBILITZAT MATERIAL	94.172,18
<b>2820</b>	AMORTIZACION ACUMULADA DEL INMOBILIZADO MATERIAL	2.084.863,27	<b>2810</b>	AMORTITZACIÓ ACUMULADA DE TERRENYS I BÉNS NATURALS	2.084.863,27
<b>4000</b>	CREDITORS PER OBLIGACIONS RECONEGUDES. PRESSUPOST CORRENT	86.430,53	<b>4010</b>	CREDITORS PER OBLIGACIONS RECONEGUDES. PRESSUPOSTOS TANCATS. OPERACIONS DE GESTIÓ	265.095,64
<b>4002</b>	CREDITORS PER PAGAMENTS ORDENATS. PRESSUPOST CORRENT	237.384,73	<b>4013</b>	CREDITORS PER OBLIGACIONS RECONEGUDES. PRESSUPOSTOS TANCATS. ALTRES DEUTES	58.719,62
<b>4190</b>	ALTRES CREDITORS NO PRESSUPOSTARIS	301.711,66	<b>4190</b>	ALTRES CREDITORS NO PRESSUPOSTARIS	301.711,66
<b>4300</b>	DEUTORS PER DRETS RECONEGUTS. PRESS.CORRENT. CONTRET PREVI.INGRÉS DIRECTE	1.785.677,76	<b>43100</b>	DEUTORS PER DRETS RECONEGUTS. PRESS. TANCAT. CONTRET PREVI.INGRÉS DIRECTE	2.053.113,94
<b>4310</b>	DEUTORS PER DRETS RECONEGUTS. PRESS. TANCAT. CONTRET PREVI.INGRÉS DIRECTE	276.067,24	<b>43130</b>	DEUTORS PER DRETS RECONEGUTS. PRESS. TANCAT. ALTRES INVERSIONS FINANCERES	8.631,06
<b>4400</b>	DEUTORS PER IVA REPERCUTIT	672,46	<b>4400</b>	DEUTORS PER IVA REPERCUTIT	672,46
<b>4490</b>	ALTRES DEUTORS NO PRESSUPOSTARIS	3,13	<b>4490</b>	ALTRES DEUTORS NO PRESSUPOSTARIS	3,13
<b>4491</b>	DEUTORS PER PAGAMENTS AVANÇATS	420,60	<b>4491</b>	DEUTORS PER PAGAMENTS AVANÇATS	420,60
<b>4750</b>	HACIENDA PÚBLICA, ACREED. POR IVA	1.282,53	<b>4750</b>	HACIENDA PÚBLICA, ACREED. POR IVA	1.282,53
<b>4751</b>	HACIENDA PUBLICA, ACREED.POR RETENCIONES PRACTICADAS	110.828,67	<b>4751</b>	HACIENDA PUBLICA, ACREED.POR RETENCIONES PRACTICADAS	110.828,67
<b>4760</b>	SEGURIDAD SOCIAL	23.937,94	<b>4760</b>	SEGURIDAD SOCIAL	23.937,94
<b>4900</b>	PROVISIÓ PER INSOLVÈNCIES	27.830,71	<b>4900</b>	DETERIORAMENT DE VALOR DE CRÈDITS. OPERACIONS DE GESTIÓ	27.830,71
<b>5540</b>	COBRAMENTS PENDENTS D'APLICACIÓ	101.126,02	<b>5540</b>	COBRAMENTS PENDENTS D'APLICACIÓ	101.126,02

<b>5585</b>	LLIURAMENTS PER PROVISIÓ DE FONTS	5.946,00	<b>5585</b>	LLIURAMENTS PER PROVISIÓ DE FONTS	5.946,00
<b>5600</b>	FIANCES REBUDES A CURT TERMINI	3.354,75	<b>5600</b>	FIANCES REBUDES A CURT TERMINI	3.354,75
<b>5710</b>	BANCS I INSTITU.CREDIT.COMPTES OPERATIUS	29.050,99	<b>5710</b>	EFFECTIU I ACTIUS LÍQUIDS EQUIVALENTS. BANCS I INST.CRÈDIT. COMPTES OPERATIUS	29.050,99
<b>5741</b>	CAIXA FIXA	55,20	<b>5741</b>	EFFECTIU I ACTIUS LÍQUIDS EQUIVALENTS. CAIXA RESTRINGIDA. CAIXA. BCF	55,20

2. El balanç, el compte del resultat econòmic i patrimonial i el romanent de tresoreria referents a l'exercici 2014:

INSTITUT MUNICIPAL D'OCUPACIÓ

15/04/2015

1

EXERCICI 2014

BALANÇ

COMPTES	ACTIU	Ex. 2014	Ex. 2013	COMPTES	PASSIU	Ex. 2014	Ex. 2013
	A) IMMOBILITZAT	<b>1.967.716,60</b>	<b>2.187.975,46</b>		A) FONS PROPIS	<b>3.171.722,44</b>	<b>3.063.329,08</b>
	III) Immobilitzacions materials	<b>1.967.716,60</b>	<b>2.176.975,46</b>		I) Patrimoni	<b>1.601.799,86</b>	<b>1.601.799,86</b>
221	2. Construccions	1.606.025,75	1.596.224,75	100	1. Patrimoni	1.601.799,86	1.601.799,86
223,224,226,227,228	4. Altre immobilitzat	2.446.554,12	2.384.251,30		III) Resultats d'exercicis anteriors	<b>1.461.529,22</b>	<b>1.214.911,13</b>
229				120	1. Resultats d'exercicis anteriors	1.461.529,22	1.214.911,13
282	5. Amortitzacions	-2.084.863,27	-1.803.500,59		IV) Resultats de l'exercici	<b>108.393,36</b>	<b>246.618,09</b>
	VI) Inversions financieres permanentes		<b>11.000,00</b>	129	1. Resultats de l'exercici	108.393,36	246.618,09
252,253,257	2. Altres inversions i crèdits a llarg termini		11.000,00		D) CREDITORS A CURT TERMINI	<b>866.056,83</b>	<b>843.157,93</b>
	C) ACTIU CIRCULANT	<b>2.070.062,67</b>	<b>1.718.511,55</b>		II) Altres deutes a curt termini	<b>3.354,75</b>	<b>2.115,00</b>
	II) Deutors	<b>2.040.956,48</b>	<b>1.488.233,67</b>	560,561	4. Fiances i dipòsits rebuts a curt termini	3.354,75	2.115,00
43	1. Deutors pressupostaris	2.061.745,00	1.497.905,99		III) Creditors	<b>862.702,08</b>	<b>841.042,93</b>
440,441,442,443,449	2. Deutors no pressupostaris	1.096,19	1.278,91	40	1. Creditors pressupostaris	323.815,26	359.105,73
470,471,472	4. Administracions Públiques		10.479,03	41	2. Creditors no pressupostaris	301.711,66	301.711,65
555,558	5. Altres Deutors	5.946,00	5.987,48	475,476,477	4. Administracions Públiques	136.049,14	107.754,77
490	6. Provisions	-27.830,71	-27.417,74	554,559	5. Altres creditors	101.126,02	72.470,78
	III) Inversions financeres temporals		<b>-11.000,00</b>				
542,543,545,547,548	2. Altres inversions i crèdits a curt termini		-11.000,00				
	IV) Tresoreria	<b>29.106,19</b>	<b>241.277,88</b>				
57	1. Tresoreria	29.106,19	241.277,88				
	TOTAL GENERAL ( A+B+C )	4.037.779,27	3.906.487,01		TOTAL GENERAL ( A+B+C+D )	4.037.779,27	3.906.487,01

COMPTES DEL RESULTAT ECONÒMIC-PATRIMONIAL

EXERCICI 2014

COMPTES	DEURE	Ex.: 2014	Ex.: 2013	COMPTES	HAVER	Ex.: 2014	Ex.: 2013
	A) DESPESES	6.005.839,40	5.157.796,03		B) INGRESSOS	6.114.232,76	5.404.414,12
	3. Despeses de Funcionament dels serveis i prestacions socials	<b>5.890.886,09</b>	<b>4.935.939,40</b>		4. Altres ingressos de gestió ordinària	<b>80.460,71</b>	<b>32.699,20</b>
	a) Despeses de Personal	<b>4.727.229,29</b>	<b>3.874.292,67</b>	775,776,777	c) Altres ingressos de gestió	<b>80.460,71</b>	<b>32.699,20</b>
640,641	a-1) Sous, salaris i assimilats	3.766.248,12	3.199.598,81		c-1) Ingressos accessoris i altres de gestió corrent	80.460,71	32.699,20
642,644	a-2) Càrregues socials	960.981,17	674.693,86	<b>750</b>	5. Transferències i subvencions	<b>6.026.369,51</b>	<b>5.104.753,92</b>
<b>68</b>	c) Dotacions per a amortitzacions d'immobilitzat	<b>281.362,68</b>	<b>275.494,76</b>	<b>751</b>	a) Transferències corrents	<b>4.441.907,98</b>	<b>3.587.038,14</b>
675,694,794	d) Variació de provisions de tràfic	<b>412,97</b>	<b>22.679,63</b>		b) Subvencions corrents	<b>1.584.461,53</b>	<b>1.517.715,78</b>
	d-2) Variació de provisions i pèrdues de crèdits incobrables	412,97	22.679,63	<b>778</b>	6. Guany i ingressos extraordinaris	<b>7.402,54</b>	<b>266.961,00</b>
62	e) Altres despeses de gestió	<b>858.239,87</b>	<b>761.178,28</b>	<b>779</b>	c) Ingressos extraordinaris	<b>2.277,31</b>	<b>960,30</b>
	e-1) Serveis exteriors	858.239,87	761.178,28		d) Ingressos i beneficis d'altres exercicis	<b>5.125,23</b>	<b>266.000,70</b>
661,662,663,669	f) Despeses financeres i assimilables	<b>23.641,28</b>	<b>2.294,06</b>				
	f-1) Per deutes	23.641,28	2.294,06				
<b>650,651</b>	4. Transferències i Subvencions	<b>97.238,12</b>	<b>122.461,25</b>				
	a) Transferències i Subvencions corrents	<b>97.238,12</b>	<b>122.461,25</b>				
<b>678</b>	5. Pèrdues i despeses extraordinàries	<b>17.715,19</b>	<b>99.395,38</b>				
<b>679</b>	d) Despeses extraordinàries	<b>12.388,36</b>	<b>99.125,38</b>				
	e) Despeses i pèrdues d'altres exercicis	<b>5.326,83</b>	<b>270,00</b>				
	ESTALVI	108.393,36	246.618,09				





## ESTAT DEL romanent DE TRESORERIA

EXERCICI 2014

COMPONENTS	IMPORTS		IMPORTS	
	ANY		ANY ANTERIOR	
1. Fons líquids		29.106,19		241.277,88
2. Drets pendents de cobrament		1.961.715,17		1.437.193,15
+ del Pressupost corrent	1.785.677,76		1.071.428,50	
+ del Pressupost tancat	276.067,24		426.477,49	
+ d'Operacions no pressupostàries	1.096,19		11.757,94	
- cobraments realitzats pendents d'aplicació definitiva	101.126,02		72.470,78	
3. Obligacions pendents de pagament		764.930,81		766.362,55
+ del Pressupost corrent	323.815,26		354.728,94	
+ del Pressupost tancat			52,19	
+ d'Operacions no pressupostàries	441.115,55		411.581,42	
- pagaments realitzats pendents d'aplicació definitiva				
I. romanents de tresoreria total (1 + 2 - 3)		1.225.890,55		912.108,48
II. Saldos de dubtós cobrament		27.830,71		27.417,74
III. Excés de finançament afectat		1.181.848,43		759.957,33
IV. romanent de tresoreria per a despeses generals (I - II - III)		16.211,41		124.733,41

**3. Descripció dels ajustos realitzats en compliment del previst en la disposició transitòria primera de la ORDEN HAP/1781/2013, de 20 de setembre, per la que se aprueba la instrucció del modelo normal de contabilidad local.**

Compte 2004	Descripció PGCPAL 2004	SALDO 2014	Compte 2013	Descripció PGCPAL 2013	SALDO 2015	Notes a la memoria
<b>4300</b>	DEUTORS PER DRETS RECONEGUTS. PRESS.CORRENT. CONTRET PREVI.INGRÉS DIRECTE	1.785.677,76	<b>43100</b>	DEUTORS PER DRETS RECONEGUTS. PRESS. TANCAT. CONTRET PREVI.INGRÉS DIRECTE	2.053.113,94	<b>(1)</b>
<b>4310</b>	DEUTORS PER DRETS RECONEGUTS. PRESS. TANCAT. CONTRET PREVI.INGRÉS DIRECTE	276.067,24	<b>43130</b>	DEUTORS PER DRETS RECONEGUTS. PRESS. TANCAT. ALTRES INVERSIONS FINANCERES	8.631,06	

<b>4300</b>	DEUTORS PER DRETS RECONEGUTS. PRESS.CORRENT. CONTRET PREVI.INGRÉS DIRECTE	1.785.677,76	<b>43100</b>	DEUTORS PER DRETS RECONEGUTS. PRESS. TANCAT. CONTRET PREVI.INGRÉS DIRECTE	2.053.113,94	<b>(2)</b>
<b>4310</b>	DEUTORS PER DRETS RECONEGUTS. PRESS. TANCAT. CONTRET PREVI.INGRÉS DIRECTE	276.067,24	<b>43130</b>	DEUTORS PER DRETS RECONEGUTS. PRESS. TANCAT. ALTRES INVERSIONS FINANCERES	8.631,06	

Els ajustos presentats fan referència:

- (1)** Reclassificació dels creditors pressupostaris desagregant els comptes que recullen aquests saldos en quatre divisionàries:
- Operacions de gestió
  - Altres comptes a pagar
  - Deutes amb entitats del grup, multigrup i associades
  - Altres deutes

(2) Reclassificació dels deutors pressupostaris desagregant els comptes que recullen aquests saldos en quatre divisionàries:

- Operacions de gestió
- Altres comptes a pagar
- Deutes amb entitats del grup, multigrup i associades
- Altres deutes

