

## 6.1 ORGANITZACIÓ I ACTIVITAT

### 1. Població oficial i altres dades de caràcter socioeconòmic

Lleida, la ciutat on es troba situada la seu de l'Institut Municipal d'Ocupació, de 140.403 habitants és la capital de la comarca del Segrià i de la demarcació que porta el mateix nom. En l'actualitat és el centre demogràfic i econòmic més important de la Catalunya interior. Basa la seva economia en el sector agroalimentari i en serveis de tota mena.

L'Institut Municipal d'Ocupació Salvador Seguí (IMO) és un organisme autònom de l'Ajuntament de Lleida, que està integrat dintre de la Regidoria d'Ocupació i Responsabilitat Social que té per missió la millora de l'ocupabilitat de les persones i de les empreses.

### 2. Norma de creació de l'entitat

L'Institut Municipal d'Ocupació es va constituir l'any 1996 com a Institut Municipal de Treball Salvador Seguí a l'empara de l'article 85 de la Llei 7/1985, de 2 d'abril, reguladora de les Bases de Règim Local de Catalunya.

El Consell Rector amb data 19/6/2008 aprovà el canvi de nom i va passar a dir-se Institut Municipal d'Ocupació Salvador Seguí, i va ser aprovat per l'Ajuntament Ple en data 25/07/2008.

### 3. Activitat principal de l'entitat

L'Institut col·labora amb els Departaments de Treball, Afers Socials i Famílies, d'Ensenyament i Justícia de la Generalitat de Catalunya, amb el Servei d'Ocupació de Catalunya (SOC) i el Fons Social Europeu. És membre de la fundació INFORM (Institut per a la Formació de Joves) i de la Coordinadora de Tallers per a Minusvàlids de Catalunya.

L'IMO té una llarga experiència orientant, formant i insertant treballadors/es. Disposa d'un equip tècnic i docent qualificat i amb àmplia experiència. Igualment disposa d'unes instal·lacions i equips de gran qualitat.

### 4. Principals fons d'ingressos

El finançament de les operacions de l'institut presenta els següents percentatges sobre el total d'ingressos.

Concepte	%
Taxes i altres ingressos	0,75
Transferències corrents	99,11
Actius financers	0,14



5. Consideració fiscal de l'entitat a efectes de l'impost de societats i operacions subjectes a IVA

L'article 9.1.a) de la Llei 27/2014, de 27 de novembre, de l'Impost sobre Societats, disposa que les entitats locals estan totalment exemptes de l'impost, motiu pel qual no es procedeix a presentar-lo.

Per una altra part, en quant a l'IVA, aquest Institut efectua de forma trimestral declaració on consta el càlcul del pagat i el rebut en referència a aquest impost i s'estableix el saldo positiu o negatiu, efectuant-se en conseqüència el pagament o la devolució o compensació en cada cas.

6. Estructura organitzativa bàsica

### **Consell Rector**

Presidenta: **Sra. Anna Campos**

Vicepresidenta: **Sra. Marta Gispert**

Secretari Consell Rector IMO: **Gustau Dos Santos**

Vocals:

**S.Sa. Carme Castelló**

**S.Sa. Sandra Castro**

**Sra. Margarida Servetó**

**Sra. Helena Motos**

**Sra. Carme Valls**

**Sr. Marco Yagüe**

**Sra. Begoña Iglesias**

**S.Sa. Angeles Ribes**

**S.Sa. Gemma Batalla**

**Sra. M. Rosa Armengol**

**Sra. Esther Pagano**

**Sr. Ramon Moreno Gimenez**

**Sra. Cristina Rodríguez**

Representants dels treballadors i treballadores:

**Sr. Joan Ramon Barri**

**Sra. Alexandra Morell**

Tècnics/ques:

**Sra. Assumpció Massana Estiarte.** Inteventora delegada.

**Sr. Santiago Pizarro Bonsón.** Àrea Econòmica, Financera i RRHH IMO

**Sra. Marina Guivernau Susagna.** Àrea Formació IMO

**Sr. Josep M. Revés Moliné.** CET i Escola Jardineria

**Sra. Genoveva Suay Victoria.** Servei d'Intermediació Laboral



## ORGANIGRAMA

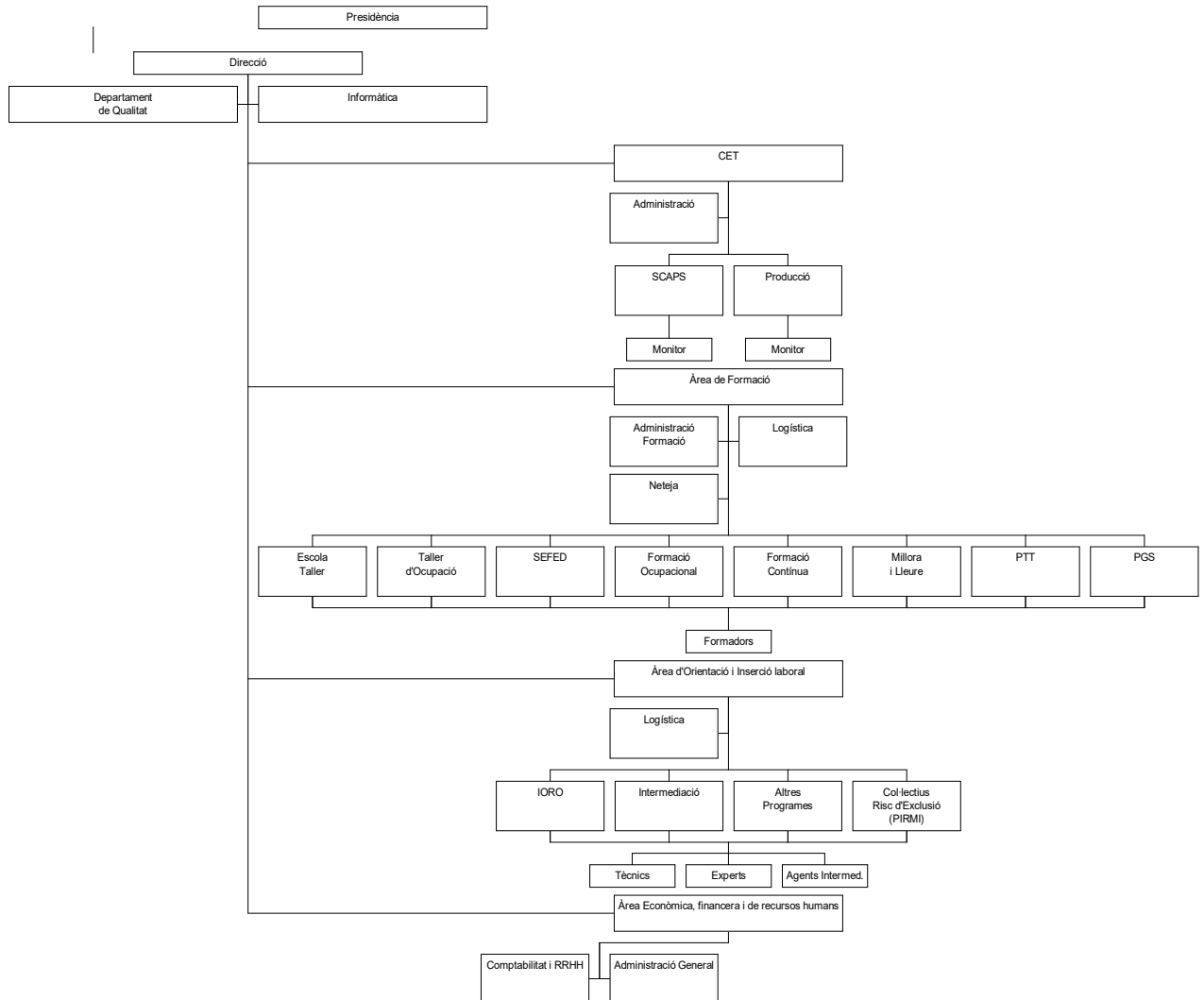

### 7. Nombre d'empleats

La plantilla de l'IMO durant l'any 2020 ha estat de 378 persones composta de:

	Home	Dona	TOTAL
Treballadors amb contractes de durada determinada	136	138	274
Treballadors laborals fixos	15	20	35
Treballadors laborals indefinits	2	14	16
Treballadors discapacitats de caràcter indefinit CET	35	18	53
<b>TOTAL</b>			<b>378</b>



### **6.3 BASES DE PRESENTACIÓ DELS COMPTES**

Els estats i comptes anuals s'han obtingut dels registres comptables de l'entitat, corresponents a l'exercici 2020 i s'han preparat d'acord amb els principis de comptabilitat per a les administracions públiques, recollits en la legislació vigent i especialment en:

a) Decret legislatiu 2/2003, de 28 d'abril, pel qual s'aprova el Text refós de la llei reguladora de les hisendes locals i de règim local de Catalunya.

b) Reial decret legislatiu 2/2004, de 5 de març, pel qual s'aprova el Text refós de la llei reguladora de les hisendes locals.

c) Reial decret 500/1990, que desenvolupa la Llei 39/1988.

d) Ordre HAP/1781/2013 de 20 de setembre, pel que s'aprova la Instrucció del model normal de Comptabilitat Local.

Els documents que componen aquests estats i comptes anuals de l'exercici 2020 són els següents:

- Balanç
- Compte de resultat econòmic patrimonial
- Estat de canvis en el patrimoni net
- Estat de fluxos d'efectiu
- Estat de liquidació del pressupost
- Memòria

El balanç de situació i el compte de resultats es presenta, bàsicament, d'acord amb els models establerts per la instrucció de Comptabilitat per a l'Administració local, de manera que mostren la imatge fidel del patrimoni i de la situació financera de l'Institut Municipal d'Ocupació i dels resultats de les seves operacions durant l'exercici, de conformitat amb els principis i normes comptables aplicats en l'àmbit de la comptabilitat de les administracions públiques.

La liquidació del pressupost s'ha aprovat per decret de l'alcalde a proposta del president, en data 27 de febrer de 2021.



## 6.4 NORMES DE RECONeixEMENT I VALORACIÓ

Els criteris comptables més significatius aplicats en la formulació dels comptes anuals són els següents :

### **Immobilitzat material**

Inclou els elements patrimonials destinats directament a la prestació de serveis públics, que constitueixen les inversions permanents de l'entitat.

Els criteris de valoració de l'immobilitzat són els següents:

a) Les construccions. Estan valorades seguint el principi general comptable del preu d'adquisició o cost de construcció.

b) Maquinària, utillatge, mobiliari, equips informàtics i vehicles. Es valoren segons el preu d'adquisició o cost de construcció.

Les reparacions que no impliquin una ampliació de la vida útil i les despeses de manteniment es carreguen directament al compte de resultats.

Segons la tipologia de béns amortitzables, el càlcul de les amortitzacions es farà segons els següents coeficients:

<b>Elements:</b>	<b>Coeficients:</b>
Immobles	2%
Vehicles	10%
Mobles	8%
Informàtica	20%

### **Creditors per drets reconeguts**

Es registren pel seu valor nominal.

S'ha constituït una provisió compensatòria per la quantitat estimada dels saldos a cobrar que es considerin de difícil realització.

### **Ingressos i despeses**

#### a) Comptabilitat financera

Els ingressos i les despeses s'imputen en el compte de resultats, bàsicament en l'exercici en el qual es devenguen en funció de la corrent real de béns i serveis que representen i amb independència del moment en el qual es produeix la corrent monetària o financera que se'n deriva.

#### b) Liquidació pressupostària

Els ingressos i les despeses s'incorporen a la liquidació pressupostària en el moment en què es produeix l'acte administratiu de reconeixement dels respectius drets i obligacions.



## IMMOBILITZAT MATERIAL

## MODELO DEL COSTE

EXERCICI: 2020

PARTIDA BALANÇ	SALDO INICIAL	ENTRADES	AUGMENTS PER TRASPASSOS D'ALTRES PARTIDES	SORTIDES	DISMINUCIONS PER TRASPASSOS A ALTRES PARTIDES	CORRECCIONS VALORATIVES NETES PER DETERIORAMENT DE L'EXERCICI	AMORTITZACIÓ DE L'EXERCICI	SALDO FINAL
2110	507.319,91	0,00	0,00	0,00	0,00	0,00	32.179,45	475.140,46
2140	212.123,63	33.359,73	0,00	0,00	0,00	0,00	132.593,94	112.889,42
2160	152.314,14	2.860,21	0,00	0,00	0,00	0,00	16.950,13	138.224,22
2170	13.534,49	12.181,00	0,00	0,00	0,00	0,00	5.143,10	20.572,39
2180	66.424,88	40.172,00	0,00	0,00	0,00	0,00	37.298,34	69.298,54
2190	8.056,14	0,00	0,00	0,00	0,00	0,00	7.533,77	522,37
TOTAL	959.773,19	88.572,94	0,00	0,00	0,00	0,00	231.698,73	816.647,40











## Arrendaments Financers i altres operacions de naturalesa similar

EXERCICI 2020

CLASSE ACTIU	IMPORT RECONeixEMENT INICIAL	VALORACIÓ	OPCIÓ DE COMPRA ( SI / NO )	ACORDS SIGNIFICATIUS ARRENDAMENT FINANCER	NATURA DELS ACTIUS QUE SORGEIXEN D' AQUESTS CONTRACTES



Data obtenció 30/04/2021

Exercici: 2020

**ACTIVOS FINANCIEROS**  
**INFORMACIÓ RELACIONADA AMB EL BALANÇ**

**ESTAT RESUM DE LA CONCILIACIÓ**

CATEGORIAS	ACTIUS FINANCERS A LLARG TERMINI						ACTIUS FINANCERS A CURT TERMINI						TOTAL	
	INVERSIONS EN PATRIMONI		VALORS REPRESENTATIUS DE DEUTE		ALTRES INVERSIONS		INVERSIONS EN PATRIMONI		VALORS REPRESENTATIUS DE DEUTE		ALTRES INVERSIONS			
	2020	2019	2020	2019	2020	2019	2020	2019	2020	2019	2020	2019	2020	2019
CRÈDITS I PARTIDES A COBRAR														
INVERSIONS MANTINGUDES FINS AL VENCIMENT			500,00	500,00					16.447,29	9.433,34			16.947,29	9.933,34
ACTIUS FINANCERS A VALOR RAONABLE AMB CANVI EN RESULTATS														
INVERSIONS EN ENTITATS DE GRUP, MULTIGRUP I ASSOCIADES														
ACTIUS FINANCERS DISPONIBLES PER A LA VENDA														
<b>TOTAL</b>			500,00	500,00					16.447,29	9.433,34			16.947,29	9.933,34

INFORMACIÓ RELACIONADA AMB EL BALANÇ

B) CORRECCIONES PER DETERIORACIÓ DEL VALOR

CLASSES D'ACTIUS FINANCERS	SALDO INICIAL	DISMINUCIONS DE VALOR PER DETERIORACIÓ CREDITICIA DE	REVERSIÓ DE LA DETERIORACIÓ CREDITICIA EN L'EXERCICI	SALDO FINAL
Actius financers a llarg termini				
Inversions en patrimoni				
Valors representatius de deute				
Altres inversions				
Actius financers a curt termini				
Inversions en patrimoni				
Valors representatius de deute				
Altres inversions				







**PASSIUS FINANCERS****EXERCICI: 2020**

Línies de Crèdit

IDENTIFICACIÓ	LÍMIT CONCEDIT	DISPOSAT	DISPONIBLE	COMISSIÓ S / NO DISPOSAT
TOTAL				







### PASSIUS FINANCERS

Data obtenció 30/04/2021  
Pàg. 1

#### Avals i altres garanties concedides

Avals executats

EXERCICI 2020

IDENTIFICACIÓ AVAL	ENTITAT AVALADA		DATA CONCESSIÓ AVAL	DATA VENCIMENT AVAL	FINALITAT AVAL	AVALS CANCEL·LATS EN L'EXERCICI PER EXECUCIÓ	APLICACIÓ PRESSUPOSTÀRIA		CONCEPTE NO PRESSUPOSTARI	
	NIF	DENOMINACIÓ					CODI	DESCRIPCIÓ	CODI	DESCRIPCIÓ
TOTAL										





## ACTIUS CONSTRUÏTS O ADQUIRITS PER A ALTRES ENTITATS I ALTRES EXISTÈNCIES

PARTIDA BALANÇ	IMPORT DE LES CORRECCIONS VALORATIVES	IMPORT REVERSIÓ	IMPORT COSTOS CAPITALIZATS	LIMITACIÓ DISPONIBILITAT OBRES I ALTRES EXISTÈNCIES			
				GARANTIES	PIGNORACIONS	FIANCES	OTROS

**TRANSFERÈNCIES I SUBVENCIONS REBUDES**

EXERCICI 2020

CARACTERÍSTIQUES	IMPORT REBUT		IMPORT REINTEGRABLE	IMPORT NO REINTEGRABLE	QUANTITAT IMPUTADA A RESULTATS	
	EXERCICI 2020	EXERCICIS ANTERIORS			EXERCICI 2020	EXERCICIS ANTERIORS
120200000049 - 80% Treball i Formació PANP.	457.744,00	0,00	0,00	457.744,00	457.744,00	0,00
120200000050 - 80% Treball i Formació PRGC	285.152,00	0,00	0,00	285.152,00	285.152,00	0,00
120200000051 - 80% Treball i Formació Dona	180.096,00	0,00	0,00	180.096,00	180.096,00	0,00
120200000052 - 80% Treball i Formació Coordinació	81.761,38	0,00	0,00	81.761,38	81.761,38	0,00
120200000053 - 80% Treball i Formació Accions Formatives.	31.933,44	0,00	0,00	31.933,44	31.933,44	0,00
120200000054 - Part transferència Programa APP.	342.164,07	0,00	0,00	342.164,07	342.164,07	0,00
120200000055 - 80% Planificació estratègica	6.400,00	0,00	0,00	6.400,00	6.400,00	0,00
120200000056 - 80% Programa Innovador experimental.	48.861,22	0,00	0,00	48.861,22	48.861,22	0,00
120200000057 - 80% 1a Fase CO	160.128,10	0,00	0,00	160.128,10	160.128,10	0,00



## TRANSFERÈNCIES I SUBVENCIONS REBUDES

EXERCICI 2020

CARACTERÍSTIQUES	IMPORT REBUT		IMPORT REINTEGRABLE	IMPORT NO REINTEGRABLE	QUANTITAT IMPUTADA A RESULTATS	
	EXERCICI 2020	EXERCICIS ANTERIORS			EXERCICI 2020	EXERCICIS ANTERIORS
120200000058 - 80% 2a Fase CO	307.031,56	0,00	0,00	307.031,56	307.031,56	0,00
120200000059 - 80% Treballs als Barris Mariola	62.300,08	0,00	0,00	62.300,08	62.300,08	0,00
120200000060 - 80% Treballs als Barris Nogueroles	95.239,33	0,00	0,00	95.239,33	95.239,33	0,00
120200000061 - 80% Treballs als Barris Historic.	100.995,34	0,00	0,00	100.995,34	100.995,34	0,00
120200000062 - 80% Treball als Barris DONES	74.865,03	0,00	0,00	74.865,03	74.865,03	0,00
120200000063 - 80% Treballs als Barris Jardineria.	12.136,01	0,00	0,00	12.136,01	12.136,01	0,00
120200000064 - 80% Treballs als Barris Experienciació laboral	64.294,02	0,00	0,00	64.294,02	64.294,02	0,00
120200000065 - 80% Treballs als Barris Joves	75.643,71	0,00	0,00	75.643,71	75.643,71	0,00
120200000066 - 80% Treballs als Barris AODL	25.100,86	0,00	0,00	25.100,86	25.100,86	0,00



TRANSFERÈNCIES I SUBVENCIONS REBUDES

EXERCICI 2020

CARACTERÍSTIQUES	IMPORT REBUT		IMPORT REINTEGRABLE	IMPORT NO REINTEGRABLE	QUANTITAT IMPUTADA A RESULTATS	
	EXERCICI 2020	EXERCICIS ANTERIORS			EXERCICI 2020	EXERCICIS ANTERIORS
120200000067 - 80% AODL MONTERRAT CUCO	28.800,00	0,00	0,00	28.800,00	28.800,00	0,00
120200000077 - Transferències Educació Escola Jardineria. Mesos	84.952,68	0,00	0,00	84.952,68	84.952,68	0,00
120200000078 - Transferència Educació mes Març 2020. Escola	42.476,34	0,00	0,00	42.476,34	42.476,34	0,00
120200000079 - 80% Programa UBICAT Orientació.	143.134,84	0,00	0,00	143.134,84	143.134,84	0,00
120200000080 - 80% UBICAT CONEIXEMENT	53.008,53	0,00	0,00	53.008,53	53.008,53	0,00
120200000081 - 80% UBICAT RECURSOS CAPACITAT TÈCNICS	2.415,91	0,00	0,00	2.415,91	2.415,91	0,00
120200000082 - 80% UBICAT INCENTIVUS/AJUT TRANSPORTS.	20.038,88	0,00	0,00	20.038,88	20.038,88	0,00
120200000093 - Beques Educació alumnes Escola Jardineria.	11.177,00	0,00	0,00	11.177,00	11.177,00	0,00

**TRANSFERÈNCIES I SUBVENCIONS REBUDES**

EXERCICI 2020

CARACTERÍSTIQUES	IMPORT REBUT		IMPORT REINTEGRABLE	IMPORT NO REINTEGRABLE	QUANTITAT IMPUTADA A RESULTATS	
	EXERCICI 2020	EXERCICIS ANTERIORS			EXERCICI 2020	EXERCICIS ANTERIORS
120200000113 - Beques Educació alumnes Escola Jardineria.	8.825,00	0,00	0,00	8.825,00	8.825,00	0,00
120200000128 - Transferència Educació Escola Jardineria mes Abril	42.476,33	0,00	0,00	42.476,33	42.476,33	0,00
120200000140 - Regularització SMI 20196.	30.988,40	0,00	0,00	30.988,40	30.988,40	0,00
120200000142 - Transferències Beques Educació Escola Jardineria.	1.666,00	0,00	0,00	1.666,00	1.666,00	0,00
120200000144 - Ingressos Generalitat-SOC.	22.407,00	0,00	0,00	22.407,00	22.407,00	0,00
120200000145 - Regularització SMI CET.	45.469,11	0,00	0,00	45.469,11	45.469,11	0,00
120200000155 - Serveis per a persones amb discapacitat en àmbit salut.	1.869,60	0,00	0,00	1.869,60	1.869,60	0,00
120200000156 - Regularitzacions USAP.	11.695,70	0,00	0,00	11.695,70	11.695,70	0,00
120200000161 - Transferència Educació mes Maig Escola Jardineria.	42.476,34	0,00	0,00	42.476,34	42.476,34	0,00



**TRANSFERÈNCIES I SUBVENCIONS REBUDES**

EXERCICI 2020

CARACTERÍSTIQUES	IMPORT REBUT		IMPORT REINTEGRABLE	IMPORT NO REINTEGRABLE	QUANTITAT IMPUTADA A RESULTATS	
	EXERCICI 2020	EXERCICIS ANTERIORS			EXERCICI 2020	EXERCICIS ANTERIORS
120200000163 - Transferència corrent Ajuntament de Lleida.	2.631.211,27	0,00	0,00	2.631.211,27	2.631.211,27	0,00
120200000174 - Transferència Educació Escola Jardineria. Mes Juny	42.476,34	0,00	0,00	42.476,34	42.476,34	0,00
120200000209 - Subvenció SMI CET de Gener a Abril 2020.	60.615,46	0,00	0,00	60.615,46	60.615,46	0,00
120200000210 - Subvenció SMI Cet Maig 2020.	16.381,17	0,00	0,00	16.381,17	16.381,17	0,00
120200000222 - Subvenció salaris CET SMI Juny 2020.	32.540,67	0,00	0,00	32.540,67	32.540,67	0,00
120200000234 - Transferències Educació Escola Jardineria Juliol	42.476,34	0,00	0,00	42.476,34	42.476,34	0,00
120200000236 - Transferències Educació Escola Jardineria Agost	42.476,33	0,00	0,00	42.476,33	42.476,33	0,00
120200000246 - Regularitz. SMI Mes Gener 2020.	6.797,55	0,00	0,00	6.797,55	6.797,55	0,00
120200000247 - Part convocatòria USAP 2020. CET.	49.920,00	0,00	0,00	49.920,00	49.920,00	0,00

**TRANSFERÈNCIES I SUBVENCIONS REBUDES**

EXERCICI 2020

CARACTERÍSTIQUES	IMPORT REBUT		IMPORT REINTEGRABLE	IMPORT NO REINTEGRABLE	QUANTITAT IMPUTADA A RESULTATS	
	EXERCICI 2020	EXERCICIS ANTERIORS			EXERCICI 2020	EXERCICIS ANTERIORS
120200000250 - Aplicació ingressos Generalitat.	47.183,84	0,00	0,00	47.183,84	47.183,84	0,00
120200000272 - 80% Subvenció Campanya Agrària	57.771,26	0,00	0,00	57.771,26	57.771,26	0,00
120200000273 - 50% Conveni UDL-IMO.	15.750,00	0,00	0,00	15.750,00	15.750,00	0,00
120200000274 - Regularitz SMI Febrer i Juliol 2020.	21.265,76	0,00	0,00	21.265,76	21.265,76	0,00
120200000345 - Transferències Educació Escola Jardineria	68.829,20	0,00	0,00	68.829,20	68.829,20	0,00
120200000346 - Transferències Educació Escola Jardineria Novembre	34.414,60	0,00	0,00	34.414,60	34.414,60	0,00
120200000347 - Reg. SMI Abril 2020 i SMI Setembre 2020.	21.821,50	0,00	0,00	21.821,50	21.821,50	0,00
120200000348 - SMI Agost 2020 i Regularit SMI Març 2020 CET.	21.975,08	0,00	0,00	21.975,08	21.975,08	0,00
120200000354 - 80% Subvenció Treball i Formació Joves 2020	46.098,14	0,00	0,00	46.098,14	46.098,14	0,00



## TRANSFERÈNCIES I SUBVENCIONS REBUDES

EXERCICI 2020

CARACTERÍSTIQUES	IMPORT REBUT		IMPORT REINTEGRABLE	IMPORT NO REINTEGRABLE	QUANTITAT IMPUTADA A RESULTATS	
	EXERCICI 2020	EXERCICIS ANTERIORS			EXERCICI 2020	EXERCICIS ANTERIORS
120200000356 - 88,22% Proj. Singular 2020-2021.	302.565,52	0,00	0,00	302.565,52	302.565,52	0,00
120200000357 - SMI CET Octubre i Regul Maig, Juny, Juliol i Agost.	50.429,17	0,00	0,00	50.429,17	50.429,17	0,00
120200000401 - 50% restant conveni UDL-IMO-AJUNTAMENT.	15.750,00	0,00	0,00	15.750,00	15.750,00	0,00
120200000419 - SMI CET mes Novembre 2020.	15.959,99	0,00	0,00	15.959,99	15.959,99	0,00
120200000420 - Ingressos beques Escola Jardineria.	8.986,00	0,00	0,00	8.986,00	8.986,00	0,00
120200000421 - Línia 1 i 2 USAP.	93.057,00	0,00	0,00	93.057,00	93.057,00	0,00
120200000422 - Transferència Educació Desembre 2020.	34.414,58	0,00	0,00	34.414,58	34.414,58	0,00
120200000423 - Reconeixement DR.	1.600,00	0,00	0,00	1.600,00	1.600,00	0,00
120200000424 - Reconeixement DR.	7.983,36	0,00	0,00	7.983,36	7.983,36	0,00

**TRANSFERÈNCIES I SUBVENCIONS REBUDES**

EXERCICI 2020

CARACTERÍSTIQUES	IMPORT REBUT		IMPORT REINTEGRABLE	IMPORT NO REINTEGRABLE	QUANTITAT IMPUTADA A RESULTATS	
	EXERCICI 2020	EXERCICIS ANTERIORS			EXERCICI 2020	EXERCICIS ANTERIORS
120200000425 - Reconeixement DR.	114.436,00	0,00	0,00	114.436,00	114.436,00	0,00
120200000426 - Reconeixement DR.	71.288,00	0,00	0,00	71.288,00	71.288,00	0,00
120200000427 - Reconeixement DR.	45.024,00	0,00	0,00	45.024,00	45.024,00	0,00
120200000428 - Reconeixement DR.	12.215,31	0,00	0,00	12.215,31	12.215,31	0,00
120200000429 - Reconeixement DR.	15.574,97	0,00	0,00	15.574,97	15.574,97	0,00
120200000430 - Reconeixement DR.	25.248,75	0,00	0,00	25.248,75	25.248,75	0,00
120200000431 - Reconeixement DR.	23.810,57	0,00	0,00	23.810,57	23.810,57	0,00
120200000432 - Reconeixement DR.	18.716,20	0,00	0,00	18.716,20	18.716,20	0,00
120200000433 - Reconeixement DR.	18.910,87	0,00	0,00	18.910,87	18.910,87	0,00

**TRANSFERÈNCIES I SUBVENCIONS REBUDES**

EXERCICI 2020

CARACTERÍSTIQUES	IMPORT REBUT		IMPORT REINTEGRABLE	IMPORT NO REINTEGRABLE	QUANTITAT IMPUTADA A RESULTATS	
	EXERCICI 2020	EXERCICIS ANTERIORS			EXERCICI 2020	EXERCICIS ANTERIORS
120200000434 - Reconeixement DR.	3.033,99	0,00	0,00	3.033,99	3.033,99	0,00
120200000435 - Reconeixement DR.	16.073,45	0,00	0,00	16.073,45	16.073,45	0,00
120200000436 - Reconeixement DR.	6.275,18	0,00	0,00	6.275,18	6.275,18	0,00
120200000437 - Reconeixement DR.	40.031,90	0,00	0,00	40.031,90	40.031,90	0,00
120200000438 - Reconeixement DR.	76.757,64	0,00	0,00	76.757,64	76.757,64	0,00
120200000439 - Reconeixement DR.	7.200,00	0,00	0,00	7.200,00	7.200,00	0,00
120200000440 - Reconeixement DR.	34.605,09	0,00	0,00	34.605,09	34.605,09	0,00
120200000441 - Reconeixement DR.	12.815,65	0,00	0,00	12.815,65	12.815,65	0,00
120200000442 - Reconeixement DR.	20.440,34	0,00	0,00	20.440,34	20.440,34	0,00

**TRANSFERÈNCIES I SUBVENCIONS REBUDES**

EXERCICI 2020

CARACTERÍSTIQUES	IMPORT REBUT		IMPORT REINTEGRABLE	IMPORT NO REINTEGRABLE	QUANTITAT IMPUTADA A RESULTATS	
	EXERCICI 2020	EXERCICIS ANTERIORS			EXERCICI 2020	EXERCICIS ANTERIORS
120200000443 - Reconeixement DR.	584,09	0,00	0,00	584,09	584,09	0,00
120200000444 - Reconeixement DR.	4.844,72	0,00	0,00	4.844,72	4.844,72	0,00
120200000445 - Reconeixement DR.	103.200,00	0,00	0,00	103.200,00	103.200,00	0,00
120200000446 - Reconeixement DR.	117.218,88	0,00	0,00	117.218,88	117.218,88	0,00
120200000447 - Reconeixement DR.	383.018,17	0,00	0,00	383.018,17	383.018,17	0,00
120200000448 - Reconeixement DR.	351.749,25	0,00	0,00	351.749,25	351.749,25	0,00
120200000449 - Reconeixement DR.	11.524,54	0,00	0,00	11.524,54	11.524,54	0,00
120200000450 - Reconeixement DR.	103.855,62	0,00	0,00	103.855,62	103.855,62	0,00
120200000451 - Reconeixement DR.	40.402,18	0,00	0,00	40.402,18	40.402,18	0,00

**TRANSFERÈNCIES I SUBVENCIONS REBUDES**

EXERCICI 2020

CARACTERÍSTIQUES	IMPORT REBUT		IMPORT REINTEGRABLE	IMPORT NO REINTEGRABLE	QUANTITAT IMPUTADA A RESULTATS	
	EXERCICI 2020	EXERCICIS ANTERIORS			EXERCICI 2020	EXERCICIS ANTERIORS
120200000452 - Transferències Consell Comarcal Segrià Escola	4.946,08	0,00	0,00	4.946,08	4.946,08	0,00
120200000186 - Programa APP. Reintegrament imports no executats. Exp	-74.001,20	0,00	0,00	-74.001,20	-74.001,20	0,00
120200000258 - Devolució resolució esmena FOAP 2010 EELL GP/2020.	-595,33	0,00	0,00	-595,33	-595,33	0,00
120200000259 - Devolució Expedient: FOAP 2010 ELL Referència GP/2020	-17.817,31	0,00	0,00	-17.817,31	-17.817,31	0,00
120200000260 - Devolució Exp. FOAP 2010 ELL. Ref. GP/2020.	-4.988,64	0,00	0,00	-4.988,64	-4.988,64	0,00
120200000261 - Devolució FOAP 2010 ELL Exp GP/2020.	-11.409,48	0,00	0,00	-11.409,48	-11.409,48	0,00
<b>TOTAL</b>	<b>8.371.463,42</b>	<b>0,00</b>	<b>0,00</b>	<b>8.371.463,42</b>	<b>8.371.463,42</b>	<b>0,00</b>

**TRANSFERÈNCIES I SUBVENCIONS CONCEDIDES**

CARACTERÍSTIQUES	NIF DEL PERCEPTOR	DENOMINACIÓ DEL PERCEPTOR	IMPORT	FINALITAT	REINTEGRAMENTS
FRA. SUBVENCIÓ BIOSCA MAIG APP	***2505**	B BIOSCA SL	2.318,78	Varios	0,00
FRA.SUBVENCIÓ SAUFER MAIG APP	***3256**	CLIMATITZACIÓ SAUFER SL	719,56	Varios	0,00
FRA. SUBVENCIÓ CLUB TENNIS URGELL MAIG APP	***0135**	CLUB DE TENNIS URGELL	2.318,78	Varios	0,00
FRA. SUBVENCIÓ CUBAS SEGRE MAIG APP	***5707**	CUBAS SEGRE SL	2.308,03	Varios	0,00
FRA. SUBVENCIÓ EFFIK HAUS MAIG APP	***8216**	EFFIK HAUS HABITAT SL	1.809,48	Varios	0,00
FRA. SUBVENCIÓ MAIG APP	***0525**		700,50	Varios	0,00
FRA. SUBVENCIÓ METALIC MAIG APP	***0033**	METALIC, SA	1.159,39	Varios	0,00
FRA. SUBVENCIÓ MAIG APP	***9697**		626,61	Varios	0,00
FRA.SUBVENCIÓ TPI NAMOS MAIG APP	***4243**	TPI NAMOS SL	538,42	Varios	0,00
FRA.SUBVENCIÓ TXELLCABELS MAIG APP	***7968**	TXELL CABELLS SL	663,55	Varios	0,00



**TRANSFERÈNCIES I SUBVENCIONS CONCEDIDES**

CARACTERÍSTIQUES	NIF DEL PERCEPTOR	DENOMINACIÓ DEL PERCEPTOR	IMPORT	FINALITAT	REINTEGRAMENTS
FRA. SUBVENCIO MET.AL MENAR MAIG APP	***7995**	METAL-LIQUES ALMENAR SL	2.318,78	Varios	0,00
FRA. SUBVENCIO TREBALLADORS MES MARÇ FOMENT OCUPACIO APP	***7204**	IDEACER INOX SL	2.691,11	Varios	0,00
FRA. SUBVENCIO TREBALLADORS MES MARÇ FOMENT OCUPACIO APP	***8039**	INDOX ENERGY SYSTEMS SL	3.075,23	Varios	0,00
FRA. SUBVENCIO TREBALLADOR MARÇ FOMENT OCUPACIO APP	***4148**		589,04	Varios	0,00
FRA. SUBVENCIO TREBALLADORA MES MARÇ FOMENT OCUPACIO APP	***1132**		368,00	Varios	0,00
FRA. SUBVENCIO TREBALLADORES MES MARÇ FOMENT OCUPACIO APP	***8519**	PLC LLEIDA 3000 SL	760,36	Varios	0,00
FRA. SUBVENCIO MES D'ABRIL FOMENT OCUPACIO APP	***7204**	IDEACER INOX SL	2.945,39	Varios	0,00
FRA. SUBVENCIO MES D'ABRIL FOMENT OCUPACIO APP	***5707**	CUBAS SEGRE SL	2.318,78	Varios	0,00
FRA. SUBVENCIO MES D'ABRIL FOMENT OCUPACIO APP	***7995**	METAL-LIQUES ALMENAR SL	2.318,78	Varios	0,00
FRA.SUBVENCIO MES D'ABRIL FOMENT OCUPACIO APP	***0033**	METALIC, SA	1.159,39	Varios	0,00

**TRANSFERÈNCIES I SUBVENCIONS CONCEDIDES**

CARACTERÍSTIQUES	NIF DEL PERCEPTOR	DENOMINACIÓ DEL PERCEPTOR	IMPORT	FINALITAT	REINTEGRAMENTS
FRA. SUBVENCIÓ MES D'ABRIL FOMENT OCUPACIÓ APP	***0135**	CLUB DE TENNIS URGELL	2.318,78	Varios	0,00
FRA. SUBVENCIÓ MES D'ABRIL FOMENT OCUPACIÓ APP	***2505**	B BIOSCA SL	2.318,78	Varios	0,00
FRA. SUBVENCIÓ TREBALLADORA MES MARÇ FOMENT OCUPACIÓ APP	***3884**		538,42	Varios	0,00
FRA. APP MAIG	***7968**	TXELL CABELLS SL	626,60	Varios	0,00
FRA. APP MAIG	***0033**	METALIC, SA	1.159,39	Varios	0,00
FRA. APP MAIG	***2505**	B BIOSCA SL	2.318,78	Varios	0,00
FRA. APP MAIG	***0135**	CLUB DE TENNIS URGELL	2.318,78	Varios	0,00
FRA. APP MAIG	***5707**	CUBAS SEGRE SL	2.318,78	Varios	0,00
FRA. APP MAIG	***8216**	EFFIK HAUS HABITAT SL	2.190,16	Varios	0,00
FRA. APP MAIG	***7204**	IDEACER INOX SL	1.564,33	Varios	0,00

**TRANSFERÈNCIES I SUBVENCIONS CONCEDIDES**

CARACTERÍSTIQUES	NIF DEL PERCEPTOR	DENOMINACIÓ DEL PERCEPTOR	IMPORT	FINALITAT	REINTEGRAMENTS
FRA. APP MAIG	***3884**		1.074,71	Varios	0,00
FRA. APP MAIG	***7995**	METAL-LIQUES ALMENAR SL	2.318,78	Varios	0,00
FRA. APP MAIG	***9697**		1.106,89	Varios	0,00
FRA. APP MAIG	***4243**	TPI NAMOS SL	860,20	Varios	0,00
SUBVENCIO MES JUNY APP	***3884**		1.159,39	Varios	0,00
SUBVENCIO MES JUNY APP	***7204**	IDEACER INOX SL	2.270,17	Varios	0,00
SUBVENCIO MES JUNY APP	***0033**	METALIC, SA	1.159,39	Varios	0,00
SUBVENCIO MES JUNY APP	***5707**	CUBAS SEGRE SL	2.318,78	Varios	0,00
SUBVENCIO MES JUNY APP	***9697**		1.159,39	Varios	0,00
SUBVENCIO MES JUNY APP	***8039**	INDOX ENERGY SYSTEMS SL	733,12	Varios	0,00

**TRANSFERÈNCIES I SUBVENCIONS CONCEDIDES**

CARACTERÍSTIQUES	NIF DEL PERCEPTOR	DENOMINACIÓ DEL PERCEPTOR	IMPORT	FINALITAT	REINTEGRAMENTS
SUBVENCIO MES JUNY APP	***4148**		1.159,39	Varios	0,00
SUBVENCIO MES JUNY APP	***7995**	METAL-LIQUES ALMENAR SL	2.318,78	Varios	0,00
SUBVENCIO MES JUNY APP	***0135**	CLUB DE TENNIS URGELL	2.318,78	Varios	0,00
SUBVENCIO MES JUNY APP	***8216**	EFFIK HAUS HABITAT SL	2.318,78	Varios	0,00
SUBVENCIO MES JUNY APP	***2505**	B BIOSCA SL	2.318,78	Varios	0,00
SUBVENCIO MES JUNY APP	***7968**	TXELL CABELLS SL	1.159,39	Varios	0,00
SUBVENCIO MES JUNY APP	***4243**	TPI NAMOS SL	1.159,39	Varios	0,00
FRA. SUBVENCIO TREBALLADORS MES JULIOL APP	***7968**	TXELL CABELLS SL	1.159,39	Varios	0,00
FRA. SUBVENCIO TREBALLADORS MES JULIOL APP	***4243**	TPI NAMOS SL	1.159,39	Varios	0,00
FRA. SUBVENCIO TREBALLADORS MES JULIOL APP	***7995**	METAL-LIQUES ALMENAR SL	1.675,23	Varios	0,00

**TRANSFERÈNCIES I SUBVENCIONS CONCEDIDES**

CARACTERÍSTIQUES	NIF DEL PERCEPTOR	DENOMINACIÓ DEL PERCEPTOR	IMPORT	FINALITAT	REINTEGRAMENTS
FRA. SUBVENCIÓ TREBALLADORS MES JULIOL APP	***0033**	METALIC, SA	1.159,39	Varios	0,00
FRA. SUBVENCIÓ TREBALLADORS MES JULIOL APP	***4148**		1.159,39	Varios	0,00
FRA. SUBVENCIÓ TREBALLADORS MES JULIOL APP	***8039**	INDOX ENERGY SYSTEMS SL	4.637,56	Varios	0,00
FRA. SUBVENCIÓ TREBALLADORS MES JULIOL APP	***7204**	IDEACER INOX SL	2.318,78	Varios	0,00
FRA. SUBVENCIÓ TREBALLADORS MES JULIOL APP	***8216**	EFFIK HAUS HABITAT SL	2.318,78	Varios	0,00
FRA. SUBVENCIÓ TREBALLADORS MES JULIOL APP	***0525**		1.159,39	Varios	0,00
FRA. SUBVENCIÓ TREBALLADORS MES JULIOL APP	***5707**	CUBAS SEGRE SL	2.318,78	Varios	0,00
FRA. SUBVENCIÓ TREBALLADORS MES JULIOL APP	***0135**	CLUB DE TENNIS URGELL	2.318,78	Varios	0,00
FRA. SUBVENCIÓ TREBALLADORS MES JULIOL APP	***2505**	B BIOSCA SL	2.318,78	Varios	0,00
FRA. SUBVENCIÓ TREBALLADORS MES D'AGOST APP	***7204**	IDEACER INOX SL	2.318,78	Varios	0,00

**TRANSFERÈNCIES I SUBVENCIONS CONCEDIDES**

CARACTERÍSTIQUES	NIF DEL PERCEPTOR	DENOMINACIÓ DEL PERCEPTOR	IMPORT	FINALITAT	REINTEGRAMENTS
FRA. SUBVENCIÓ TREBALLADORS MES D'AGOST APP	***7995**	METAL-LIQUES ALMENAR SL	2.318,78	Varios	0,00
FRA. SUBVENCIÓ TREBALLADORS MES D'AGOST APP	***7968**	TXELL CABELLS SL	1.159,39	Varios	0,00
FRA. SUBVENCIÓ TREBALLADORS MES D'AGOST APP	***4148**		1.124,39	Varios	0,00
FRA. SUBVENCIÓ TREBALLADORS MES D'AGOST APP	***0525**		1.159,39	Varios	0,00
FRA. SUBVENCIÓ TREBALLADORS MES D'AGOST APP	***5707**	CUBAS SEGRE SL	2.318,78	Varios	0,00
FRA. SUBVENCIÓ TREBALLADORS MES D'AGOST APP	***3884**		1.159,39	Varios	0,00
FRA. SUBVENCIÓ TREBALLADORS MES D'AGOST APP	***4243**	TPI NAMOS SL	1.159,39	Varios	0,00
FRA. SUBVENCIÓ TREBALLADORS MES D'AGOST APP	***0135**	CLUB DE TENNIS URGELL	2.318,78	Varios	0,00
FRA. SUBVENCIÓ TREBALLADORS MES D'AGOST APP	***8039**	INDOX ENERGY SYSTEMS SL	4.196,62	Varios	0,00
FRA. SUBVENCIÓ TREBALLADORS MES D'AGOST APP	***2505**	B BIOSCA SL	2.318,78	Varios	0,00

**TRANSFERÈNCIES I SUBVENCIONS CONCEDIDES**

CARACTERÍSTIQUES	NIF DEL PERCEPTOR	DENOMINACIÓ DEL PERCEPTOR	IMPORT	FINALITAT	REINTEGRAMENTS
FRA. SUBVENCIÓ TREBALLADORS MES D'AGOST APP	***8216**	EFFIK HAUS HABITAT SL	2.318,78	Varios	0,00
FRA. SUBVENCIÓ TREBALLADORS MES D'AGOST APP	***0033**	METALIC, SA	1.159,39	Varios	0,00
N.FACT: SUBVENCIÓ MES DE SETEMBRE APP.	***4148**		1.159,39	Varios	0,00
N.FACT: SUBVENCIÓ SETEMBRE APP.	***7995**	METAL-LIQUES ALMENAR SL	2.318,78	Varios	0,00
N.FACT: SUBVENCIÓ SETEMBRE APP.	***0033**	METALIC, SA	848,28	Varios	0,00
N.FACT: SUBVENCIÓ SETEMBRE APP.	***4243**	TPI NAMOS SL	1.159,39	Varios	0,00
N.FACT: SUBVENCIÓ SETEMBRE APP.	***7968**	TXELL CABELLS SL	1.159,39	Varios	0,00
N.FACT: SUBVENCIÓ SETEMBRE APP.	***2505**	B BIOSCA SL	2.318,78	Varios	0,00
N.FACT: SUBVENCIÓ SETEMBRE APP.	***0135**	CLUB DE TENNIS URGELL	2.318,78	Varios	0,00
N.FACT. SUBVENCIÓ SETEMBRE APP.	***5707**	CUBAS SEGRE SL	2.318,78	Varios	0,00

**TRANSFERÈNCIES I SUBVENCIONS CONCEDIDES**

CARACTERÍSTIQUES	NIF DEL PERCEPTOR	DENOMINACIÓ DEL PERCEPTOR	IMPORT	FINALITAT	REINTEGRAMENTS
N.FACT: SUBVENCIO SETEMBRE APP.	***0525**		1.159,39	Varios	0,00
N.FACT. SUBVENCIO SETEMBRE APP.	***8216**	EFFIK HAUS HABITAT SL	2.318,78	Varios	0,00
N.FACT: SUBVENCIO SETEMBRE APP.	***7204**	IDEACER INOX SL	2.044,61	Varios	0,00
N.FACT: SUBVENCIO SETEMBRE APP.	***8039**	INDOX ENERGY SYSTEMS SL	4.536,44	Varios	0,00
N.FACT: SUBVENCIO SETEMBRE APP.	***3884**		1.159,39	Varios	0,00
N.FACT: SUBVENCIO TREBALLADORS MES D'OCTUBRE APP.	***4148**		1.159,39	Varios	0,00
N.FACT: SUBVENCIO TREBALLADORS OCTUBRE APP.	***7204**	IDEACER INOX SL	2.007,66	Varios	0,00
N.FACT: SUBVENCIO TREBALLADORS OCTUBRE APP.	***8216**	EFFIK HAUS HABITAT SL	2.318,78	Varios	0,00
N.FACT: SUBVENCIO TREBALLADORS OCTUBRE APP.	***5707**	CUBAS SEGRE SL	2.318,78	Varios	0,00
N.FACT: SUBVENCIO TREBALLADORS OCTUBRE APP.	***0135**	CLUB DE TENNIS URGELL	2.318,78	Varios	0,00



**TRANSFERÈNCIES I SUBVENCIONS CONCEDIDES**

CARACTERÍSTIQUES	NIF DEL PERCEPTOR	DENOMINACIÓ DEL PERCEPTOR	IMPORT	FINALITAT	REINTEGRAMENTS
N.FACT: SUBVENCIO TREBALLADORS OCTUBRE APP.	***2505**	B BIOSCA SL	2.318,78	Varios	0,00
N.FACT: SUBVENCIO TREBALLADORS OCTUBRE APP.	***7968**	TXELL CABELLS SL	1.159,39	Varios	0,00
N.FACT: SUBVNCIO TREBALLADORS OCTUBRE APP.	***4243**	TPI NAMOS SL	1.159,39	Varios	0,00
N.FACT: SUBVENCIO TREBALLDORS OCTUBRE APP.	***0525**		1.159,39	Varios	0,00
N.FACT. SUBVENCIO TREBALLADORS OCTUBRE APP.	***7995**	METAL-LIQUES ALMENAR SL	2.318,78	Varios	0,00
N.FACT: SUBVENCIO OCTUBRE APP.	***8039**	INDOX ENERGY SYSTEMS SL	4.252,56	Varios	0,00
N.FACT: SUBVENCIO TREBALLADORS OCTUBRE APP.	***3884**		1.159,39	Varios	0,00
APP NOVEMBRE	***0525**		1.159,39	Varios	0,00
APP NOVEMBRE	***8216**	EFFIK HAUS HABITAT SL	2.318,78	Varios	0,00
APP NOVEMBRE	***8039**	INDOX ENERGY SYSTEMS SL	3.572,00	Varios	0,00



### TRANSFERÈNCIES I SUBVENCIONS CONCEDIDES

CARACTERÍSTIQUES	NIF DEL PERCEPTOR	DENOMINACIÓ DEL PERCEPTOR	IMPORT	FINALITAT	REINTEGRAMENTS
APP NOVEMBRE	***5707**	CUBAS SEGRE SL	2.318,78	Varios	0,00
APP NOVEMBRE	***7204**	IDEACER INOX SL	1.268,78	Varios	0,00
APP NOVEMBRE	***3884**		1.159,39	Varios	0,00
APP NOVEMBRE	***7995**	METAL-LIQUES ALMENAR SL	2.318,78	Varios	0,00
APP NOVEMBRE	***0135**	CLUB DE TENNIS URGELL	2.318,78	Varios	0,00
APP NOVEMBRE	***4243**	TPI NAMOS SL	1.159,39	Varios	0,00
APP NOVEMBRE	***7968**	TXELL CABELLS SL	1.159,39	Varios	0,00
APP NOVEMBRE	***2505**	B BIOSCA SL	2.318,78	Varios	0,00
APP DESEMBRE	***2505**	B BIOSCA SL	308,88	Varios	0,00
APP DESEMBRE	***8216**	EFFIK HAUS HABITAT SL	2.318,78	Varios	0,00

**TRANSFERÈNCIES I SUBVENCIONS CONCEDIDES**

CARACTERÍSTIQUES	NIF DEL PERCEPTOR	DENOMINACIÓ DEL PERCEPTOR	IMPORT	FINALITAT	REINTEGRAMENTS
APP DESEMBRE	***7995**	METAL-LIQUES ALMENAR SL	292,66	Varios	0,00
APP DESEMBRE	***0135**	CLUB DE TENNIS URGELL	290,28	Varios	0,00
APP DESEMBRE	***7204**	IDEACER INOX SL	255,73	Varios	0,00
APP DESEMBRE	***4243**	TPI NAMOS SL	1.159,39	Varios	0,00
APP DESEMBRE	***5707**	CUBAS SEGRE SL	326,30	Varios	0,00
APP DESEMBRE	***8039**	INDOX ENERGY SYSTEMS SL	3.478,17	Varios	0,00
APP DESEMBRE	***7968**	TXELL CABELLS SL	1.159,39	Varios	0,00
APP DESEMBRE	***0525**		1.159,39	Varios	0,00
APP DESEMBRE	***3884**		1.159,39	Varios	0,00
<b>TOTAL</b>			206.481,00		



## Provisions i contingències

EXERCICI 2020

EPÍGRAF BALANÇ	SALDO INICIAL PROVISIONS	AUGMENTS PROVISIONS	DISMINUCIONS PROVISIONS	SALDO FINAL PROVISIONS
Provisions a llarg termini	0,00	0,00	0,00	0,00
Provisions a curt termini	0,00	0,00	0,00	0,00



Data obtenció 30/04/2021

Pàg. 1

## Informació sobre el medi ambient

EXERCICI 2020

Obligacions reconegudes en l'exercici amb càrrec a la Política de Despesa 17 'Medi Ambient'

GRUP DE PROGRAMES (MEDI AMBIENT)		
CODI	DESCRIPCIÓ	IMPORT
		TOTAL



Data obtenció 30/04/2021

Pàg. 1

EXERCICI 2020

**Beneficis fiscals per raons mediambientals en tributs propis**

CODI ECONÒMIC	TRIBUT	IMPORT
	TOTAL	



Data obtenció 30/04/2021

Pàg. 1

EXERCICI 2020

**Actius en estat venda**

DESCRIPCIÓ ACTIUS EN ESTAT VENDA	IMPORT
TOTAL	



Data obtenció 06/05/2021

Exercici: 2020

19. PRESENTACIÓ PER ACTIVITATS DEL COMPTE DEL RESULTAT ECONÒMIC PATRIMONIAL

DESPESES		EJERCICIO 2020			EJERCICIO 2019			INGRESSO	EJERCICIO 2020	EJERCICIO 2019
CODI GRUP DE PROGRAMES	DESCRIPCIÓ GRUP DE PROGRAMES	PRESSUPOSTARIS	NO PRESSUPOSTARIS	TOTAL	PRESSUPOSTARIS	NO PRESSUPOSTARIS	TOTAL			
000	AMORTITZACIÓ IMMOBILITZAT	0,00	231.698,73	231.698,73	0,00	223.024,45	223.024,45	Ingressos de gestió ordinària	8.435.077,96	8.134.715,10
002	PÈRDUES PER DETERIORAMENT	0,00	158.213,39	158.213,39	0,00	42.079,16	42.079,16	Ingressos financers	39,12	
241	FOMENT DE L'OCUPACIÓ.	7.044.784,55	0,00	7.044.784,55	6.894.980,27	0,00	6.894.980,27	ALTRES INGRESSOS	42.079,16	161.654,95
324	FUNCIONAMENT DE CENTRES DOCENTS D'ENSENYAMENT SECUNDARI	468.248,36	0,00	468.248,36	523.040,62	0,00	523.040,62			
<b>TOTAL</b>		7.513.032,91	389.912,12	7.902.945,03	7.418.020,89	265.103,61	7.683.124,50	<b>TOTAL</b>	8.477.196,24	8.296.370,05





### OPERACIONS PER ADMINISTRACIÓ DE RECURSOS PER COMPTE D'ALTRES ENS PÚBLICS

OBLIGACIONS DERIVADES DE LA GESTIÓ

EXERCICI 2020

ENS TITULAR		CONCEPTE		PENDENT DE PAGAMENT A 1 DE GENER	MODIFICACIONS SALDO INICIAL	RECAPTACIÓ LÍQUIDA	REINTEGRA	TOTAL A PAGAR	PAGAMENTS REALITZATS	PENDENTS DE PAGAMENT A 31 DE DESEMBRE
NIF	DENOMINACIÓ	CODI	DESCRIPCIÓ							
TOTAL										
TOTAL										





**ESTAT D'EVOLUCIÓ I SITUACIÓ DELS RECURSOS ADMINISTRATS PER COMPTE D'ALTRES ENS PÚBLICS.**

I. DESENVOLUPAMENT DEL PROCÉS DE GESTIÓ DELS RECURSOS

EXERCICI

2020

CONCEPTE		DRETS PENDENTS DE COBRAMENT A 1 DE GENER	MODIFICACIONS SALDO INICIAL	DRETS RECONEGUTS	DRETS ANUL·LATS	DRETS CANCEL·LATS	RECAPTACIÓ NETA	DRETS PENDENTS DE COBRAMENT A 31 DE
CODI	DESCRIPCIÓ							
TOTAL								



## DRETS ANUL-LATS

CONCEPTE		ANUL·LACIÓ DE LIQUIDACIONS	DEVOLUCIÓ D'INGRESSOS	TOTAL DRETS ANUL-LATS
CODI	DESCRIPCIÓ			
TOTAL				



## DRETS CANCEL·LATS

CONCEPTE		COBRAMENTS EN ESPÈCIE	INSOLVÈNCIES	PRESCRIPCIONS	ALTRES CAUSES	TOTAL DRETS CANCEL·LATS
CODI	DESCRIPCIÓ					
TOTAL						



**Operacions per Administració de Recursos per Compte d'Altres Ens Públics**  
Desenvolupament de la Gestió

DEVOLUCIONS D'INGRESSOS

**EXERCICI 2020**

CONCEPTE		PENDENTS DE PAGAMENT A 1 DE GENER	MODIFICACIONS SALDO INICIAL I ANUL·LACIONS	RECONEGUDES EN L'EXERCICI	TOTAL DEVOLUCIONS RECONEGUDES	PRESCRIPCIONS	PAGADES EN L'EXERCICI	PENDENTS DE PAGAMENT A 31 DE DESEMBRE
CODI	DESCRIPCIÓ							
TOTAL								

**ESTAT DE DEUTORS NO PRESSUPOSTARIS**

**EXERCICI: 2020**

DEUTORS

COMPTE	CONCEPTE		SALDO 1 DE GENER	MODIFICACIONS SALDO INICIAL	CÀRRECS REALITZATS EN EXERCICI	TOTAL DEUTORS	ABONAMENTS REALITZATS EN EXERCICI	DEUTORS PENDENTS DE COBRAMENT A 31 DE
	CODI	DESCRIPCIÓ						
4400	10042	DEUTORS PER IVA	782,83		1.778,51	2.561,34	1.299,49	1.261,85
TOTAL COMPT			782,83		1.778,51	2.561,34	1.299,49	1.261,85
4490	10022	Deutors per provisions de fons avançats	3,13			3,13		3,13
TOTAL COMPT			3,13			3,13		3,13
4491	10004	DEUTORS NÒMINA, PAGAMENTS EXCESSIUS	37,67			37,67	1.303,80	-1.266,13
TOTAL COMPT			37,67			37,67	1.303,80	-1.266,13
4720	90001	HISENDA PUBLICA I.V.A. SOPORTAT	237,77			237,77		237,77
TOTAL COMPT			237,77			237,77		237,77
TOTAL			1.061,40		1.778,51	2.839,91	2.603,29	236,62

**ESTAT DE CREDITORS NO PRESSUPOSTARIS**

**EXERCICI: 2020**

CREDITORS

COMPTE	CONCEPTE		SALDO 1 DE GENER	MODIFICACIONS SALDO INICIAL	ABONAMENTS REALITZATS EN EXERCICI	TOTAL CREDITORS	CÀRRECS REALITZATS EN EXERCICI	CREDITORS PDTS. DE PAGAMENT A 31 DE DESEMBRE
	CODI	DESCRIPCIÓ						
4100	20049	CREDITORS PER IVA	28,56			28,56	28,56	
TOTAL COMPT			28,56			28,56	28,56	
4190	20500	ALTRES CREDITORS NO PRESSUPOSTARIS. MARATÓ TV3			680,00	680,00	680,00	
4190	20501	CREDITORS PER CONCEPTES RETRIBUTIUS	234,38			234,38		234,38
4190	20995	CREDITOR PER PAGAMENT RD 4/2012	301.477,28			301.477,28		301.477,28
TOTAL COMPT			301.711,66		680,00	302.391,66	680,00	301.711,66
4750	20040	HISENDA PUBLICA, CREDITORA PER IVA			1.963,64	1.963,64	1.407,98	555,66
TOTAL COMPT					1.963,64	1.963,64	1.407,98	555,66
4751	20001	I.R.P.F. RENDIMENTS TREBALL (A)	152.315,80		519.010,40	671.326,20	516.143,80	155.182,40
4751	20002	I.R.P.F. PROFESSIONALS (G)	2.939,17		4.654,65	7.593,82	6.723,62	870,20
4751	20006	I.R.P.F.CURSOS I CONFERÈNCIES (F)	923,47		1.594,30	2.517,77	1.906,85	610,92
TOTAL COMPT			156.178,44		525.259,35	681.437,79	524.774,27	156.663,52
4760	20030	QUOTA SEGURETAT SOCIAL DEL PERSONAL	33.287,96		332.529,22	365.817,18	331.308,98	34.508,20
TOTAL COMPT			33.287,96		332.529,22	365.817,18	331.308,98	34.508,20
4770	91001	HISENDA PUBLICA I.V.A. REPERCUTIT	614,28		1.778,51	2.392,79	1.963,64	429,15



**ESTAT DE CREDITORS NO PRESSUPOSTARIS**

**EXERCICI: 2020**

CREDITORS

COMPTE	CONCEPTE		SALDO 1 DE GENER	MODIFICACIONS SALDO INICIAL	ABONAMENTS REALITZATS EN EXERCICI	TOTAL CREDITORS	CÀRRECS REALITZATS EN EXERCICI	CREDITORS PDTS. DE PAGAMENT A 31 DE DESEMBRE
	CODI	DESCRIPCIÓ						
TOTAL COMPT			614,28		1.778,51	2.392,79	1.963,64	429,15
5600	20150	FIANCES D'EMPRESES PRIVADES	1.953,05		134,41	2.087,46		2.087,46
TOTAL COMPT			1.953,05		134,41	2.087,46		2.087,46
5616	20060	RETENCIONS JUDICIALS D'HAVERS	1.400,75		7.332,96	8.733,71	7.332,96	1.400,75
TOTAL COMPT			1.400,75		7.332,96	8.733,71	7.332,96	1.400,75
TOTAL			495.174,70		869.678,09	1.364.852,79	867.496,39	497.356,40



OPERACIONS NO PRESSUPOSTÀRIES DE TRESORERIA

Data obtenció 30/04/2021

Pàg. 1

EXERCICI: 2020

COBRAMENTS PENDENTS D'APLICACIÓ

COMPTE	CONCEPTE		COBRAMENTS PDTs. D'APLICACIÓ A 1 DE GENER	MODIFICACIONS SALDO INICIAL	COBRAMENTS REALITZATS EN EXERCICI	TOTAL COBRAMENTS PDTs. APLICACIÓ	COBRAMENTS APLICATS EN EXERCICI	COBRAMENTS PDTs. D'APLICACIÓ A 31 DE DESEMBRE
	CODI	DESCRIPCIÓ						
5540	30002	REINTEGRAMENT BESTRETES PENDENTS D'APLICACIÓ	461,11		4.986,05	5.447,16	4.986,05	461,11
5540	30016	INGRESSOS EN COMPTES OPERATIVES PENDENTS D'APLICACIÓ	814.936,56		128.972,44	943.909,00	47.183,84	896.725,16
TOTAL COMPTE			815.397,67		133.958,49	949.356,16	52.169,89	897.186,27
TOTAL			815.397,67		133.958,49	949.356,16	52.169,89	897.186,27



## OPERACIONS NO PRESSUPOSTÀRIES DE TRESORERIA

Data obtenció 30/04/2021

Pàg. 1

EXERCICI: 2020

## PAGAMENTS PENDENTS D'APLICACIÓ

COMPTE	CONCEPTE		PAGAMENTS PDTs. APLICACIÓ A 1 DE GENER	MODIFICACIONS SALDO INICIAL	PAGAMENTS REALITZATS EN EXERCICI	TOTAL PAGAMENTS PDTs. APLICACIÓ	PAGAMENTS APLICATS EN EXERCICI	PAGAMENTS PDTs. D'APLICACIÓ A 31 DE DESEMBRE
	CODI	DESCRIPCIÓ						
5581	42000	PROVISIONS DE FONTS PER BCF DE CAIXA PDTs. DE J			3.154,96	3.154,96	3.154,96	
TOTAL COMPT					3.154,96	3.154,96	3.154,96	
5585	45000	LLIURAMENTS PER A PROVISIONS DE FONTS	5.724,55		3.154,96	8.879,51	5.724,55	3.154,96
TOTAL COMPT			5.724,55		3.154,96	8.879,51	5.724,55	3.154,96
TOTAL			5.724,55		6.309,92	12.034,47	8.879,51	3.154,96



Data obtenció 30/04/2021

Exercici: 2020

**CONTRACTACIÓ ADMINISTRATIVA. PROCEDIMENTS D'ADJUDICACIÓ**

TIPUS DE CONTRACTE	PROCEDIMENT OBERT			PROCEDIMENT RESTRINGIT			PROCEDIMENT NEGOCIAT			DIÀLEG COMPETITIU	ADJUDICACIÓ DIRECTA	TOTAL
	*MULTIPLIC. CRITERI	ÚNIC CRITERI	TOTAL	*MULTIPLIC. CRITERI	ÚNIC CRITERI	TOTAL	AMB PUBLICITAT	SENSE PUBLICITAT	TOTAL			
- De Obras											25.652,00	25.652,00
- De suministro											287.472,09	287.472,09
- Patrimoniales											960,00	960,00
- De gestión de servicios públicos											1.025,72	1.025,72
- De servicios	69.064,37	35.000,00	104.064,37								249.363,24	353.427,61
- De concesion de obra publica												
- De colaboración entre el sector publico y el sector privado												
- De caracter administrativo especial											1.828,28	1.828,28
- Otros											51.006,60	51.006,60
TOTAL	69.064,37	35.000,00	104.064,37								617.307,93	721.372,30



**ESTAT DE VALORS REBUTS EN DIPÒSIT**

**EXERCICI: 2020**

CONCEPTE	DESCRIPCIÓ	SALDO 1 DE GNER	MODIFICACIONS SALDO INICIAL	DIPÒSITS REBUTS EN EXERCICI	TOTAL DIPÒSITS REBUTS	DIPÒSITS CANCEL·LATS	DIPÒSITS PENDENTS DE DEVOLUCIÓ A 31 DE DESEMBRE
70301	AVALS COMPROMISOS URBANÍSTICS						
70303	AVALS FIANCES RECAPTADORS						
70305	AVALS ALTRES FIANCES						
70307	AVALS D'ALTRES EMPRESES PRIVADES						
70308	AVALS DE PARTICULARS						
70309	AVALS ALTRES DIPOSITS REBUTS						
TOTAL							

**PRESSUPOST DE DESPESES. EXERCICI CORRENT**
**MODIFICACIONS DE CRÈDIT**

EXERCICI 2020

APLIC. PRESSUPOSTÀRIA	DESCRIPCIÓ	CRÈDITS EXTRAORD.	SUPLEMENTS DE CRÈDIT	AMPLIACIONS DE CRÈDIT	TRANSFERÈNCIES CRÈDIT		INCORPORACIÓ ROMANENTS DE CRÈDIT	CRÈDITS GENERATS	BAIXES PER ANUL·L.	AJUSTAMENTS PER PRÒRROGA	TOTAL MODIFICACIÓ
					POSITIVES	NEGATIVES					
74.2410.13000	RETRIBUCIONS BÀSIQUES PERSONAL LABORAL FIXE						43.622,48	78.262,77			121.885,25
74.2410.13100	RETRIBUCIONS BÀSIQUES PERSONAL LABORAL TEMPORAL						1.018.024,28	1.496.714,06			2.514.738,34
74.2410.14300	REMUNERACIONS ALTRE PERSONAL. ALUMNES						146.844,12	1.433.042,89			1.579.887,01
74.2410.16000	SEGURETAT SOCIAL EMPRESA										
74.2410.20202	Lloguers immobles										
74.2410.20300	LLOGUER MAQUINARIA										
74.2410.21200	DESPESES REPARACIO I MANTENIMENT ED. ADM.										
74.2410.22000	MATERIAL D'OFICINA										
74.2410.22002	MATERIAL INFORMÀTIC NO INVENTARIABLE										
74.2410.22104	VESTUARI										
74.2410.22199	ALTRES SUBMINISTRAMENTS.										
74.2410.22400	PRIMES D'ASSEGURANCES										
74.2410.22602	Publicitat i propaganda										
74.2410.22699	ALTRES DESPESES DIVERSES										
74.2410.22799	ALTRES TREBALLS REALITZATS PER ALTRES EMPRESES I PROFES.										
74.2410.23020	DIETES DEL PERSONAL										
74.2410.47000	SUBVENCIONS PER AL FOMENT DE L'OCUPACIÓ										
74.2410.48100	Premis i beques										
74.2410.48101	PREMIS I BEQUES										
74.2410.62300	ADQUISICIÓ PARAMENTS, ÚTILS I EINES										
74.2410.62500	MOBILIARI										
74.2411.62400	ELEMENTS DE TRANSPORT										
	TOTAL						1.342,80	1.342,80	2.613.021,09	4.801.487,23	7.414.508,32



## PRESSUPOST DE DESPESES

## ROMANENTS DE CRÈDIT

EXERCICI 2020

APLIC. PRESSUPOSTÀRIA	DESCRIPCIÓ	ROMANENTS COMPROMESOS			ROMNENTS NO COMPROMESOS		
		INCORPORABLES	NO INCORPORABL	TOTAL	INCORPORABLES	NO INCORPORABLE	TOTAL
2020 74 2410 13000	RETRIBUCIONS BÀSIQUES PERSONAL LABORAL FIXE					593.987,92	593.987,92
2020 74 2410 13002	ALTRES REMUNERACIONS					30.920,73	30.920,73
2020 74 2410 13100	RETRIBUCIONS BÀSIQUES PERSONAL LABORAL TEMPORAL					344.577,30	344.577,30
2020 74 2410 13103	INDEMNITZACIONS PERSONAL LABORAL					-17.974,85	-17.974,85
2020 74 2410 14300	REMUNERACIONS ALTRE PERSONAL. ALUMNES					575.117,05	575.117,05
2020 74 2410 15000	PRODUCTIVITAT					-21.787,64	-21.787,64
2020 74 2410 16000	SEGURETAT SOCIAL EMPRESA					546.343,98	546.343,98
2020 74 2410 16008	ASSISTÈNCIA MÈDIC-FARMACÈUTICA.					1.096,06	1.096,06
2020 74 2410 16200	FORMACIÓ I PERFECCIONAMENT DEL PERSONAL.					3.000,00	3.000,00
2020 74 2410 16209	ALTRES DESPESES SOCIALS.					148,74	148,74
2020 74 2410 20202	Lloguers immobles					1.567,93	1.567,93
2020 74 2410 20300	LLOGUER MAQUINARIA					11.578,99	11.578,99
2020 74 2410 21200	DESPESES REPARACIO I MANTENIMENT ED. ADM.	238,63		238,63		46.925,35	46.925,35
2020 74 2410 21300	REPARACIO MANTENIMENT MAQUINARIA	369,05		369,05		459,61	459,61
2020 74 2410 22000	MATERIAL D'OFICINA	657,70		657,70		16.747,51	16.747,51
2020 74 2410 22002	MATERIAL INFORMÀTIC NO INVENTARIABLE	3.896,44		3.896,44		1.181,96	1.181,96
2020 74 2410 22100	SUBMINISTRAMENT D'ENERGIA ELÈCTRICA	2.796,05		2.796,05		2,86	2,86
2020 74 2410 22101	SUBMINISTRAMENT D'AIGUA	407,37		407,37		205,64	205,64
2020 74 2410 22103	COMBUSTIBLE I CARBURANTS	5.786,00		5.786,00			
2020 74 2410 22104	VESTUARI	1.592,15		1.592,15		64.588,87	64.588,87
2020 74 2410 22199	ALTRES SUBMINISTRAMENTS.	16.475,11		16.475,11		107.302,84	107.302,84



## PRESSUPOST DE DESPESES

## ROMANENTS DE CRÈDIT

EXERCICI 2020

APLIC. PRESSUPOSTÀRIA	DESCRIPCIÓ	ROMANENTS COMPROMESOS			ROMNENTS NO COMPROMESOS		
		INCORPORABLES	NO INCORPORABL	TOTAL	INCORPORABLES	NO INCORPORABLE	TOTAL
2020 74 2410 22200	SERVEIS DE TELECOMUNICACIONS	893,78		893,78		2.778,32	2.778,32
2020 74 2410 22201	COMUNICACIONS POSTALS	460,28		460,28			
2020 74 2410 22300	Serveis de transport						
2020 74 2410 22400	PRIMES D'ASSEGURANCES					14.330,47	14.330,47
2020 74 2410 22602	Publicitat i propaganda					6.267,25	6.267,25
2020 74 2410 22699	ALTRES DESPESES DIVERSES	11.031,19		11.031,19		550.593,25	550.593,25
2020 74 2410 22700	SERVEI NETEJA	518,41		518,41		-0,01	-0,01
2020 74 2410 22799	ALTRES TREBALLS REALITZATS PER ALTRES EMPRESES I PROFES.	12.499,07		12.499,07		307.214,71	307.214,71
2020 74 2410 23020	DIETES DEL PERSONAL					4.985,06	4.985,06
2020 74 2410 23300	ALTRES INDEMNITZACIONS PER RAÓ DEL SERVEI	1.175,04		1.175,04		-696,96	-696,96
2020 74 2410 35200	INTERESSOS DE DEMORA.					4.024,39	4.024,39
2020 74 2410 35900	ALTRES DESPESES FINANCERES					-3.355,23	-3.355,23
2020 74 2410 47000	SUBVENCIONS PER AL FOMENT DE L'OCUPACIÓ					96.119,79	96.119,79
2020 74 2410 48003	TRANSFERENCIA CORRENT A FIRA DE LLEIDA					32.198,78	32.198,78
2020 74 2410 48005	TRANSFERÈNCIA CORRENT FUNDACIÓ UCEIF					5.000,00	5.000,00
2020 74 2410 48100	Premis i beques					19.528,80	19.528,80
2020 74 2410 48101	PREMIS I BEQUES					117.644,08	117.644,08
2020 74 2410 62200	EDIFICI VIVER FP PCİTAL				7.000,00		7.000,00
2020 74 2410 62300	ADQUISICIÓ PARAMENTS, ÚTILS I EINES				41.883,17		41.883,17
2020 74 2410 62400	ELEMENTS DE TRANSPORT						
2020 74 2410 62500	MOBILIARI				4.791,95		4.791,95
2020 74 2410 62601	EQUIPS PROCÉS INFORMACIÓ	2.037,81		2.037,81	-6.038,33		-6.038,33
2020 74 2410 83100	BESTRETES AL PERSONAL				12.020,00		12.020,00





## PRESSUPOST DE DESPESES

## ROMANENTS DE CRÈDIT

EXERCICI 2020

APLIC. PRESSUPOSTÀRIA	DESCRIPCIÓ	ROMANENTS COMPROMESOS			ROMNENTS NO COMPROMESOS		
		INCORPORABLES	NO INCORPORABL	TOTAL	INCORPORABLES	NO INCORPORABLE	TOTAL
2020 74 2411 13000	RETRIBUCIONS BÀSIQUES PERSONAL LABORAL FIXE					18.596,04	18.596,04
2020 74 2411 13002	ALTRES REMUNERACIONS					9.653,43	9.653,43
2020 74 2411 13100	RETRIBUCIONS BÀSIQUES PERSONAL LABORAL TEMPORAL					-221.993,69	-221.993,69
2020 74 2411 13103	INDEMNITZACIONS PERSONAL LABORAL					-42,61	-42,61
2020 74 2411 14300	REMUNERACIONS ALTRE PERSONAL.					155.958,02	155.958,02
2020 74 2411 15000	PRODUCTIVITAT					-667,62	-667,62
2020 74 2411 16000	SEGURETAT SOCIAL EMPRESAL					63.044,38	63.044,38
2020 74 2411 21200	REPARACIÓ I MANTENIMENT D'EDIFICIS					10.149,72	10.149,72
2020 74 2411 21300	REPARACIÓ I MANTENIMENT MAQUINARIA	576,01		576,01		6.800,21	6.800,21
2020 74 2411 22000	MATERIAL D'OFICINA	95,59		95,59		-283,45	-283,45
2020 74 2411 22100	ELECTRICITAT	3.009,76		3.009,76		990,24	990,24
2020 74 2411 22101	SUBMINISTRAMENT AIGUA					4,67	4,67
2020 74 2411 22103	SUMINISTRAMENT COMBUSTIBLE I CARBURANTS	862,80		862,80		15.486,69	15.486,69
2020 74 2411 22104	VESTUARI	2.331,05		2.331,05		2.657,57	2.657,57
2020 74 2411 22199	ALTRES SUBMINISTRAMENTS.	978,20		978,20		9.982,47	9.982,47
2020 74 2411 22200	SERVEIS DE TELECOMUNICACIONS.	79,96		79,96		1,74	1,74
2020 74 2411 22400	PRIMES D'ASSEGURANCES						
2020 74 2411 22699	ALTRES DESPESES DIVERSES	1.834,86		1.834,86		-283,67	-283,67
2020 74 2411 22700	SERVEI DE NETEJA	679,52		679,52			
2020 74 2411 22799	ALTRES TREBALLS REALITZATS PER ALTRES EMPRESES I PROFES.					20.428,54	20.428,54
2020 74 2411 23020	DIETES DEL PERSONAL					674,37	674,37
2020 74 2411 62300	ADQUISICIÓ PARAMENTS, ÚTILS I EINES	702,91		702,91	3.537,13		3.537,13

**PRESSUPOST DE DESPESES**

**ROMANENTS DE CRÈDIT**

**EXERCICI 2020**

APLIC. PRESSUPOSTÀRIA	DESCRIPCIÓ	ROMANENTS COMPROMESOS			ROMNENTS NO COMPROMESOS		
		INCORPORABLES	NO INCORPORABL	TOTAL	INCORPORABLES	NO INCORPORABLE	TOTAL
2020 74 2411 62400	ELEMENTS DE TRANSPORT	40.172,00		40.172,00	828,00		828,00
2020 74 3240 13000	RETRIBUCIONS BÀSIQUES PERSONAL LABORAL FIXE					82.095,96	82.095,96
2020 74 3240 13002	ALTRES REMUNERACIONS					9.142,52	9.142,52
2020 74 3240 13100	RETRIBUCIONS BÀSIQUES PERS.LABORAL TEMPORAL					-96.808,45	-96.808,45
2020 74 3240 13103	INDEMNITZACIONS PERSONAL LABORAL					-2.034,24	-2.034,24
2020 74 3240 15000	PRODUCTIVITAT					-466,73	-466,73
2020 74 3240 16000	SEGURETAT SOCIAL.					8.704,18	8.704,18
2020 74 3240 21200	REPARACIÓ I CONSERVACIÓ D'EDIFICIS					7.084,88	7.084,88
2020 74 3240 21300	REPARACIÓ I MANTENIMENT DE MAQUINÀRIA					3.138,46	3.138,46
2020 74 3240 22000	MATERIAL D'OFICINA					854,65	854,65
2020 74 3240 22100	ENERGIA ELÈCTRICA.	523,95		523,95			
2020 74 3240 22101	SUBMINISTRAMENT D'AIGUA	47,91		47,91		100,00	100,00
2020 74 3240 22103	COMBUSTIBLES I CARBURANTS.	3.016,76		3.016,76		5.738,37	5.738,37
2020 74 3240 22104	VESTUARI.					-1.085,52	-1.085,52
2020 74 3240 22105	PRODUCTES ALIMENTARIS					14.303,19	14.303,19
2020 74 3240 22199	ALTRES SUBMINISTRAMENTS.					13.274,51	13.274,51
2020 74 3240 22400	PRIMES D'ASSEGURANCES						
2020 74 3240 22699	ALTRES DESPESES DIVERSES					6.454,50	6.454,50
2020 74 3240 22700	NETEGES	4.341,84		4.341,84		-1.447,28	-1.447,28
2020 74 3240 22799	ALTRES TREBALLS REALITZATS PER ALTRES EMPRESES I PROFES.					4.334,50	4.334,50
2020 74 3240 23020	DIETES DEL PERSONAL					1.000,00	1.000,00
2020 74 3240 48100	PREMIS I BEQUES					8.000,00	8.000,00
2020 74 3240 62300	ADQUISICIÓ PARAMENTS, ÚTILS I EINES					6.000,00	6.000,00



## PRESSUPOST DE DESPESES

## ROMANENTS DE CRÈDIT

EXERCICI 2020

APLIC. PRESSUPOSTÀRIA	DESCRIPCIÓ	ROMANENTS COMPROMESOS			ROMNENTS NO COMPROMESOS		
		INCORPORABLES	NO INCORPORABL	TOTAL	INCORPORABLES	NO INCORPORABLE	TOTAL
	<b>TOTAL</b>	120.087,20		120.087,20	70.021,92	3.616.164,10	3.686.186,02



**PRESSUPOST D' INGRESSOS. EXERCICI CORRENT  
PROCÉS DE GESTIÓ**

## DRETS ANUL·LATS

EXERCICI 2020

APLICACIÓ PRESSUPOSTÀRIA	DESCRIPCIÓ	ANUL·LACIÓ DE LIQUIDACIONS	APLAÇAMENT I FRACCIONAMENT	DEVOLUCIÓ D'INGRESSOS	TOTAL DRETS ANUL·LATS
74.39900	ALTRES INGRESSOS			7.727,25	7.727,25
74.45059	TRANSFERÈNCIES GENERALITAT ACCIONS FORMATIVES PRIORITÀRIES			34.810,76	34.810,76
74.45080	SUBVENCIONS CORRENTS DE L'ADM GRAL DE LA CA			74.001,20	74.001,20
	TOTAL			116.539,21	116.539,21



PRESSUPOST D'INGRESSOS. EXERCICI CORRENT  
PROCÉS DE GESTIÓ

## DRETS CANCEL·LATS

EXERCICI 2020

APLICACIÓ PRESSUPOSTÀRIA	DESCRIPCIÓ	COBROS EN ESPÈCIE	INSOLVÈNCIES	ALTRES CAUSES	TOTAL DRETS CANCEL·LATS
	TOTAL				



PRESSUPOST D' INGRESSOS. EXERCICI CORRENT  
PROCÉS DE GESTIÓ

## RECAPTACIÓ NETA

EXERCICI 2020

APLICACIÓ PRESSUPOSTÀRIA	DESCRIPCIÓ	RECAPTACIÓ TOTAL	DEVOLUCIONS D'INGRÉS	RECAPTACIÓ NETA
00.87000	Per a despeses generals			
00.87010	Per a despeses amb finançament afectat			
74.34900	ALTRES PREUS PÚBLICS	4.665,25		4.665,25
74.39900	ALTRES INGRESSOS	12.379,51	7.727,25	4.652,26
74.39903	INGRESSOS ALUMNES. CURSOS ÀREA DE FORMACIÓ	47.232,20		47.232,20
74.39904	VENDA SERVEIS CET	1.607,50		1.607,50
74.39905	INGRESSOS ALUMNES ESCOLA JARDINERIA			
74.40000	TRANSFERÈNCIA CORRENT AJUNTAMENT DE LLEIDA	1.982.729,00		1.982.729,00
74.40001	TRANSF. AJUNTAMENT LLEIDA. PLA REACTIV. ECONÒMICA COVID_19			
74.45050	TRANSFERÈNCIES CORRENTS CONVENIS SUBSCRITS CCAA MAT.OCUPACIÓ	868.232,43		868.232,43
74.45059	TRANSFERÈNCIES GENERALITAT ACCIONS FORMATIVES PRIORITÀRIES		34.810,76	-34.810,76
74.45060	ALTRES TRANSFERÈNCIES CORRENTS GENERALITAT CATALUNYA	157.744,05		157.744,05
74.45080	SUBVENCIONS CORRENTS DE L'ADM GRAL DE LA CA	3.096.333,23	74.001,20	3.022.332,03
74.45083	TRANSFERENCIA GENERALITAT SUMA'T (1 ANY I 3 MESOS)			
74.46100	TRANSFERÈNCIES CORRENTS DIPUTACIÓ DE LLEIDA	1.869,60		1.869,60
74.46600	TRANSFERÈNCIES CONSELL COMARCAL SEGRIÀ	4.946,08		4.946,08
74.46700	TRANSFERENCIES DE CONSORCIS			



**PRESSUPOST D' INGRESSOS. EXERCICI CORRENT  
PROCÉS DE GESTIÓ**

**RECAPTACIÓ NETA**

**EXERCICI 2020**

APLICACIÓ PRESSUPOSTÀRIA	DESCRIPCIÓ	RECAPTACIÓ TOTAL	DEVOLUCIONS D'INGRÉS	RECAPTACIÓ NETA
74.48000	TRANSFERENCIES INFORM. PROGRAMA SEFED			
74.48001	TRANSFERÈNCIES ENTITATS SENSE ÀNIM LUCRE. UDL	31.500,00		31.500,00
74.52000	INTERESSOS BANCARIS	39,12		39,12
74.83100	REINTEGRAMENT DE PRÈSTECES AL PERSONAL	500,01		500,01
74.87010	RLT PER A DESPESES AMB FINANÇAMENT AFECTAT			
	TOTAL	6.209.777,98	116.539,21	6.093.238,77

 PRESSUPOST D' INGRESSOS. EXERCICI CORRENT  
 PROCÉS DE GESTIÓ

## DEVOLUCIONS D'INGRESSOS

EXERCICI 2020

APLIC. PRESSUPOST.	DESCRIPCIÓ	PENDENT DE PAGAMENT A 1 DE GENER	MODIFICACIONS A LA SALUTACIÓ INICIAL I	RECONEGUDES A L'EXERCICI	TOTAL DEVOLUCIONS RECONEGUDES	PRESCRIPCIONS	PAGADES A L'EXERCICI	PENDENT DE PAGAMENT A 31 DE DESEMBRE
74.39900	ALTRES INGRESSOS			7.727,25	7.727,25		7.727,25	
74.45059	TRANSFERÈNCIES GENERALITAT ACCIONS FORMATIVES			34.810,76	34.810,76		34.810,76	
74.45080	SUBVENCIONS CORRENTS DE L'ADM GRAL DE LA CA			74.001,20	74.001,20		74.001,20	
	TOTAL			116.539,21	116.539,21		116.539,21	





**PRESSUPOST D'INGRESSOS. EXERCICI CORRENT  
PROCÉS DE GESTIÓ**

**COMPROMISOS CONCERTATS**

**EXERCICI 2020**

APLICACIÓ PRESSUPOSTÀRIA	DESCRIPCIÓ	COMPROMISOS CONCERTATS			COMPROMISOS REALIZATS	COMPROMISOS PENDENTS DE REALITZAR A 31 DE DESEMBRE
		INCORPORATS DE PTS. TANCATS	A L'EXERCICI	TOTAL		
	TOTAL					



EXERCICIS TANCATS  
OBLIGACIONS DE PRESSUPOSTOS TANCATS

EXERCICI 2020

Aplic. Pressupostària	Descripció	Obligacions pendents de pagament a 1 de Gener	Modificacions saldo inicial i anul·lacions	Total Obligacions	Prescripcions	Pagaments realitzats	Obligacions pendents de pagament a 31 de Desembre
2019.74.2410.13100	RETRIBUCIONS BÀSIQUES PERSONAL LABORAL	2.098,25		2.098,25		2.098,25	
2019.74.2410.14300	REMUNERACIONS ALTRE PERSONAL. ALUMNES	6.655,44		6.655,44		6.655,44	
2019.74.2410.16000	SEGURETAT SOCIAL EMPRESA	97.320,33		97.320,33		97.320,33	
2019.74.2410.21200	DESPESES REPARACIO I MANTENIMENT ED. ADM.	1.261,90		1.261,90		1.261,90	
2019.74.2410.21300	REPARACIO MANTENIMENT MAQUINARIA	2.112,05		2.112,05		2.112,05	
2019.74.2410.22000	MATERIAL D'OFICINA	178,74		178,74		178,74	
2019.74.2410.22100	SUBMINISTRAMENT D'ENERGIA ELÈCTRICA	545,31		545,31		545,31	
2019.74.2410.22101	SUBMINISTRAMENT D'AIGUA	65,36		65,36		65,36	
2019.74.2410.22103	COMBUSTIBLE I CARBURANTS	2.177,43		2.177,43		2.177,43	
2019.74.2410.22104	VESTUARI	209,49		209,49		209,49	
2019.74.2410.22199	ALTRES SUBMINISTRAMENTS.	6.110,95		6.110,95		5.932,47	178,48
2019.74.2410.22200	SERVEIS DE TELECOMUNICACIONS	1.847,85		1.847,85		1.847,85	
2019.74.2410.22400	PRIMES D'ASSEGURANCES	450,00		450,00		450,00	
2019.74.2410.22699	ALTRES DESPESES DIVERSES	28.705,27		28.705,27		28.695,27	10,00
2019.74.2410.22700	SERVEI NETEJA	35.714,79		35.714,79		35.714,79	



EXERCICIS TANCATS  
OBLIGACIONS DE PRESSUPOSTOS TANCATS

EXERCICI 2020

Aplic. Pressupostària	Descripció	Obligacions pendents de pagament a 1 de Gener	Modificacions saldo inicial i anul·lacions	Total Obligacions	Prescripcions	Pagaments realitzats	Obligacions pendents de pagament a 31 de Desembre
2019.74.2410.22799	ALTRES TREBALLS REALITZATS PER ALTRES	26.892,53		26.892,53		26.892,53	
2019.74.2410.23300	ALTRES INDEMNITZACIONS PER RAÓ DEL SERVEI	293,76		293,76		293,76	
2019.74.2410.48003	TRANSFERENCIA CORRENT A FIRA DE LLEIDA	32.198,78		32.198,78		32.198,78	
2019.74.2410.48005	TRANSFERÈNCIA CORRENT FUNDACIÓ UCEIF	5.000,00		5.000,00		5.000,00	
2019.74.2410.62300	ADQUISICIÓ PARAMENTS, ÚTILS I EINES	4.737,15		4.737,15		4.737,15	
2019.74.2410.62500	MOBILIARI	2.583,35		2.583,35		2.583,35	
2019.74.2410.62601	EQUIPS PROCÉS INFORMACIÓ	10.309,32		10.309,32		10.309,32	
2019.74.2411.16000	SEGURETAT SOCIAL EMPRESAL	5.267,04		5.267,04		5.267,04	
2019.74.2411.21300	REPARACIO I MANTENIMENT MAQUINARIA	169,05		169,05		169,05	
2019.74.2411.22000	MATERIAL D'OFICINA	906,66		906,66		906,66	
2019.74.2411.22100	ELECTRICITAT	2.189,24		2.189,24		2.189,24	
2019.74.2411.22101	SUBMINISTRAMENT AIGUA	15,22		15,22		15,22	
2019.74.2411.22103	SUMINISTRAMENT COMBUSTIBLE I CARBURANTS	2.866,84		2.866,84		2.866,84	
2019.74.2411.22104	VESTUARI	66,07		66,07		66,07	
2019.74.2411.22199	ALTRES SUBMINISTRAMENTS.	6.077,62		6.077,62		6.077,62	

 EXERCICIS TANCATS  
 OBLIGACIONS DE PRESSUPOSTOS TANCATS

EXERCICI 2020

Aplic. Pressupostària	Descripció	Obligacions pendents de pagament a 1 de Gener	Modificacions saldo inicial i anul·lacions	Total Obligacions	Prescripcions	Pagaments realitzats	Obligacions pendents de pagament a 31 de Desembre
2019.74.2411.22200	SERVEIS DE TELECOMUNICACIONS.	449,25		449,25		449,25	
2019.74.2411.22699	ALTRES DESPESES DIVERSES	4.833,24		4.833,24		4.833,24	
2019.74.2411.22700	SERVEI DE NETEJA	3.057,93		3.057,93		3.057,93	
2019.74.2411.62300	ADQUISICIÓ PARAMENTS, ÚTILS I EINES	5.550,35		5.550,35		5.550,35	
2019.74.2411.62400	ELEMENTS DE TRANSPORT	23.800,68		23.800,68		23.800,68	
2019.74.3240.16000	SEGURETAT SOCIAL.	8.264,98		8.264,98		8.264,98	
2019.74.3240.21300	REPARACIÓ I MANTENIMENT DE MAQUINÀRIA	5.940,19		5.940,19		5.940,19	
2019.74.3240.22000	MATERIAL D'OFICINA	1.213,01		1.213,01		1.213,01	
2019.74.3240.22100	ENERGIA ELÈCTRICA.	1.783,95		1.783,95		1.783,95	
2019.74.3240.22103	COMBUSTIBLES I CARBURANTS.	2.683,86		2.683,86		2.683,86	
2019.74.3240.22199	ALTRES SUBMINISTRAMENTS.	13.448,54		13.448,54		13.448,54	
2019.74.3240.22699	ALTRES DESPESES DIVERSES	3.226,76		3.226,76		3.226,76	
2019.74.3240.22700	NETEGES	13.025,52		13.025,52		13.025,52	
2019.74.3240.22799	ALTRES TREBALLS REALITZATS PER ALTRES	898,96		898,96		898,96	
2019.74.3240.48100	PREMIS I BEQUES	14.154,70		14.154,70		14.154,70	



EXERCICIS TANCATS  
OBLIGACIONS DE PRESSUPOSTOS TANCATS

EXERCICI 2020

Aplic. Pressupostària	Descripció	Obligacions pendents de pagament a 1 de Gener	Modificacions saldo inicial i anul·lacions	Total Obligacions	Prescripcions	Pagaments realitzats	Obligacions pendents de pagament a 31 de Desembre
2019.74.3240.62300	ADQUISICIÓ PARAMENTS, ÚTILS I EINES	5.438,45		5.438,45		5.438,45	
		392.796,16		392.796,16		392.607,68	188,48

 PRESSUPOST D'INGRESSOS  
 DRETS A COBRAR DE PRESSUPOSTOS TANCATS

Data obtenció 30/04/2021

Pàg. 1

DRETS PENDENTS DE COBRAMENT TOTALS

EXERCICI 2020

APLICACIÓ PRESSUPOSTÀRIA	DESCRIPCIÓ	DRETS PENDENTS DE COBRAMENT A 1 DE GENER	MODIFICACIONS SALDO INICIAL	DRETS ANUL·LATS	DRETS CANCEL·LATS	RECAPTACIÓ	DRETS PENDENT DE COBRAMENT A 31 DE DESEMBRE
2011.74.45082	TRANSFERENCIA GENERALITAT REINICIA'T	21.576,20					21.576,20
2011.74.45084	TRANSFERENCIA GENERALITAT PROMO	14.934,51					14.934,51
2011.74.45085	TRANSFERENCIA GENERALITAT NORD	22.177,86					22.177,86
2011.74.45088	TRANSFERENCIES GENERALITAT ACCIONS OCUPACIO ENTITATS LOCALS	13.899,74					13.899,74
2014.74.45051	TRANSFERÈNCIES CORRENTS. JOVES PER L'OCUPACIÓ	46.867,50					46.867,50
2014.74.45058	TRANSFERENCIA GENERALITAT. TREBALL MIXT I FORMACIÓ	31.273,06					31.273,06
2014.74.45059	TRANSFERENCIES GENERALITAT. FOAP	7.406,83				7.406,83	
2014.74.45082	TRANSFERÈNCIA GENERALITAT. FEM OCUPACIÓ PER JOVES	44.010,90					44.010,90
2015.74.39900	ALTRES INGRESSOS	123,97					123,97
2015.74.45080	SUBVENCIONS CORRENTS DE L'ADMÓ GENERAL DE LA C.A	63.183,11					63.183,11
2016.74.39900	ALTRES INGRESSOS	76,86					76,86
2016.74.39903	INGRESSOS ALUMNES. CURSOS ÀREA DE FORMACIÓ	48,00					48,00



**PRESSUPOST D'INGRESSOS**  
**DRETS A COBRAR DE PRESSUPOSTOS TANCATS**

Data obtenció 30/04/2021

Pàg. 2

DRETS PENDENTS DE COBRAMENT TOTALS

EXERCICI 2020

APLICACIÓ PRESSUPOSTÀRIA	DESCRIPCIÓ	DRETS PENDENTS DE COBRAMENT A 1 DE GENER	MODIFICACIONS SALDO INICIAL	DRETS ANUL·LATS	DRETS CANCEL·LATS	RECAPTACIÓ	DRETS PENDENT DE COBRAMENT A 31 DE DESEMBRE
2016.74.45080	SUBVENCIONS CORRENTS DE L'ADMÓ GENERAL DE LA C.A	59.224,74					59.224,74
2016.74.83100	REINTEGRAMENT DE PRÈSTECES AL PERSONAL	77,78					77,78
2017.74.34900	ALTRES PREUS PÚBLICS	238,68					238,68
2017.74.39900	ALTRES INGRESSOS	107,44					107,44
2017.74.45080	SUBVENCIONS CORRENTS DE L'ADMÓ GENERAL DE LA C.A	398.754,10				179.001,78	219.752,32
2017.74.48000	TRANSFERENCIES INFORM. PROGRAMA SEFED	51.135,44					51.135,44
2017.74.83100	REINTEGRAMENT DE PRÈSTECES AL PERSONAL	83,33					83,33
2018.74.34900	ALTRES PREUS PÚBLICS	68,19					68,19
2018.74.39900	ALTRES INGRESSOS	53,72					53,72
2018.74.39904	VENDA SERVEIS CET	402,75					402,75
2018.74.45080	SUBVENCIONS CORRENTS DE L'ADM GRAL DE LA CA	705.950,47					705.950,47
2018.74.48000	TRANSFERENCIES INFORM. PROGRAMA SEFED	91.135,44					91.135,44
2018.74.83100	REINTEGRAMENT DE PRÈSTECES AL PERSONAL	4.772,23				2.958,25	1.813,98
2019.74.34900	ALTRES PREUS PÚBLICS	1.397,23					1.397,23
2019.74.39900	ALTRES INGRESSOS	228,54				133,50	95,04
2019.74.39903	INGRESSOS ALUMNES. CURSOS ÀREA DE FORMACIÓ	33.600,80				25.818,80	7.782,00



**PRESSUPOST D'INGRESSOS**  
DRETS A COBRAR DE PRESSUPOSTOS TANCATS

Data obtenció 30/04/2021

Pàg. 3

DRETS PENDENTS DE COBRAMENT TOTALS

EXERCICI 2020

APLICACIÓ PRESSUPOSTÀRIA	DESCRIPCIÓ	DRETS PENDENTS DE COBRAMENT A 1 DE GENER	MODIFICACIONS SALDO INICIAL	DRETS ANUL·LATS	DRETS CANCEL·LATS	RECAPTACIÓ	DRETS PENDENT DE COBRAMENT A 31 DE DESEMBRE
2019.74.39904	VENDA SERVEIS CET	307,15				293,74	13,41
2019.74.40000	TRANSFERÈNCIA CORRENT AJUNTAMENT DE LLEIDA	817.271,00				817.271,00	
2019.74.45050	TRANSFERÈNCIES CORRENTS CONVENIS SUBSCRITS CCAA MAT.OCUPACIÓ	175.059,00				175.059,00	
2019.74.45080	SUBVENCIONS CORRENTS DE L'ADM GRAL DE LA CA	907.565,86					907.565,86
2019.74.48000	TRANSFERÈNCIES INFORM. PROGRAMA SEFED	117.218,88					117.218,88
2019.74.83100	REINTEGRAMENT DE PRÈSTECES AL PERSONAL	5.000,00				1.527,79	3.472,21
	TOTAL	3.635.231,31				1.209.470,69	2.425.760,62



**PRESSUPOST D'INGRESSOS**

Data obtenció 30/04/2021

## DRETS A COBRAR DE PRESSUPOSTOS TANCATS

Pàg. 1

DRETS ANUL·LATS

**EXERCICI 2020**

APLICACIÓ PRESSUPOSTÀRIA	DESCRIPCIÓ	ANUL·LACIÓ DE LIQUIDACIONS	APLAÇAMENT I FRACCIONAMENT	TOTAL DRETS ANUL·LATS
TOTAL				



**PRESSUPOST D'INGRESSOS**  
DRETS A COBRAR DE PRESSUPOSTOS TANCATS

DRETS CANCEL·LATS

EXERCICI 2020

APLICACIÓ PRESSUPOSTÀRIA	DESCRIPCIÓ	COBROS EN ESPÈCIE	INSOLVÈNCIES	PRESCRIPCIONS	ALTRES CAUSES	TOTAL DRETS CANCEL·LATS
TOTAL						



## EXERCICIS TANCATS

Data obtenció 30/04/2021

Pàg. 1

## VARIACIÓ DE RESULTATS PRESSUPOSTARIS D' EXERCICIS ANTERIORS

	EXERCICI		
	TOTAL VARIACIÓ DRETS	TOTAL VARIACIÓ OBLIGACIONS	2020
	VARIACIÓ DE RESULTATS PRESSUPOSTARIS D'EXERCICIS ANTERIORS		
- a) Operacions corrents			
- b) Operacions de capital			
1. TOTAL VARIACIÓ OPERACIONS NO FINANCERES (a+b)			
- c) Actius financers			
- d) Passius financers			
2. TOTAL VARIACIÓ OPERACIONS FINANCERES ( c+d)			
TOTAL (1+2)			



## EXERCICIS FUTURS

## COMPROMISOS DE DESPESA AMB CÀRREC A PRESSUPOSTOS D'EXERCICIS POSTERIORIS

EXERCICI 2020

APLIC. PRESSUPOSTÀRIA	DESCRIPCIÓ	COMPROMISOS DE DESPESES ADQUIRITS B CÀRREC AL PRESSUPOST DE L'EXERCICI				
		2.021	2.022	2.023	2.024	ANYS SUCCESSIUS
2020.74.2410.16000	SEGURETAT SOCIAL EMPRESA					
2020.74.2410.20300	LLOGUER MAQUINARIA					
2020.74.2410.22100	SUBMINISTRAMENT D'ENERGIA ELÈCTRICA					
2020.74.2410.22101	SUBMINISTRAMENT D'AIGUA					
2020.74.2410.22103	COMBUSTIBLE I CARBURANTS	5.400,00				
2020.74.2410.22104	VESTUARI					
2020.74.2410.22199	ALTRES SUBMINISTRAMENTS.					
2020.74.2410.22200	SERVEIS DE TELECOMUNICACIONS					
2020.74.2410.22201	COMUNICACIONS POSTALS					
2020.74.2410.22400	PRIMES D'ASSEGURANCES					
2020.74.2410.22699	ALTRES DESPESES DIVERSES					
2020.74.2410.22700	SERVEI NETEJA	3.932,37				
2020.74.2410.22799	ALTRES TREBALLS REALITZATS PER ALTRES EMPRESSES I PROFES.					
2020.74.2411.22000	MATERIAL D'OFICINA					
2020.74.2411.22101	SUBMINISTRAMENT AIGUA					
2020.74.2411.22103	SUBMINISTRAMENT COMBUSTIBLE I CARBURANTS					
2020.74.2411.22104	VESTUARI					
2020.74.2411.22199	ALTRES SUBMINISTRAMENTS.					



## EXERCICIS FUTURS

## COMPROMISOS DE DESPESA AMB CÀRREC A PRESSUPOSTOS D'EXERCICIS POSTERIORIS

EXERCICI 2020

APLIC. PRESSUPOSTÀRIA	DESCRIPCIÓ	COMPROMISOS DE DESPESES ADQUIRITS B CÀRREC AL PRESSUPOST DE L'EXERCICI				
		2.021	2.022	2.023	2.024	ANYS SUCCESSIUS
2020.74.2411.22200	SERVEIS DE TELECOMUNICACIONS.					
2020.74.2411.22400	PRIMES D'ASSEGURANCES					
2020.74.2411.22699	ALTRES DESPESES DIVERSES					
2020.74.2411.22700	SERVEI DE NETEJA	352,84				
2020.74.2411.22799	ALTRES TREBALLS REALITZATS PER ALTRES EMPRESSES I PROFES.					
2020.74.3240.22100	ENERGIA ELÈCTRICA.					
2020.74.3240.22101	SUBMINISTRAMENT D'AIGUA					
2020.74.3240.22103	COMBUSTIBLES I CARBURANTS.	3.600,00				
2020.74.3240.22104	VESTUARI.					
2020.74.3240.22105	PRODUCTES ALIMENTARIS					
2020.74.3240.22199	ALTRES SUBMINISTRAMENTS.					
2020.74.3240.22400	PRIMES D'ASSEGURANCES					
2020.74.3240.22699	ALTRES DESPESES DIVERSES					
2020.74.3240.22700	NETEGES	1.470,15				
2020.74.3240.22799	ALTRES TREBALLS REALITZATS PER ALTRES EMPRESSES I PROFES.					
	TOTAL	14.755,36				



## EXERCICIS FUTURS

## COMPROMISOS D'INGRÉS AMB CÀRREC A PRESSUPOSTOS D'EXERCICIS POSTERIORIS

EXERCICI 2020

APLICACIÓ PRESSUPOSTÀRIA	DESCRIPCIÓ	COMPROMISOS D'INGRESSOS CONCERTATS IMPUTABLES A L'EXERCICI				
		2021	2022	2023	2024	ANYS SUCCESSIUS
TOTAL						

**INFORMACIÓ PRESSUPOSTÀRIA**  
**EXECUCIÓ DE PROJECTES DE DESPESES**

Resum d'execució

Codi Projecte / Denominació	ANY D' INICI	DURADA (anys)	DESPESA PREVISTA	DESPESA COMPROMESA	OBLIGACIONS RECONEGUDES			DESPESA PENDENT DE REALITZAR	FINANÇAMENT AFECTAT
					1 DE GENER	A L'EXERCICI	TOTAL		
2007.3.IPI07.13.IPI 07/08	2.007,00	1							NO
2007.3.PAR 7.11.PARMI 07/08	2.007,00	1	-2,45				-2,45		NO
2008.3.SPE08.5.SECTORS PRIORITARIS I EMERGENTS 08	2.008,00	1							NO
2010.3.1207.18.ACCIONS PER L'OCUPACIÓ AMB ENTITATS	2.010,00	8	1.712.424,15	1.620.194,41	1.620.194,41		1.620.194,41	92.229,74	SÍ
2010.3.683.1.4.ACC.FORM.PRIOR.A BRIL/MAIG	2.010,00	11	141.452,04	140.856,71	140.856,71		140.856,71	595,33	SÍ
2010.3.683.3.12.ACC.FORM.PRIOR. SETEMBRE	2.010,00	10	93.978,00	76.160,69	76.160,69		76.160,69	17.817,31	SÍ
2010.3.683.4.14.ACC.FORM.PRIOR. OCTUBRE	2.010,00	10	60.282,00	55.293,36	55.293,36		55.293,36	4.988,64	SÍ
2010.3.683.5.16.ACC.FORM.PRIOR. NOV/DES	2.010,00	10	90.423,00	81.889,94	81.889,94		81.889,94	8.533,06	SÍ
2011.3.1151.10.2A FASE CASA D'OFICIS	2.011,00	1	561.276,03	556.099,23	556.099,23		556.099,23	5.176,80	SÍ



**INFORMACIÓ PRESSUPOSTÀRIA**  
**EXECUCIÓ DE PROJECTES DE DESPESES**

Resum d'execució

Codi Projecte / Denominació	ANY D' INICI	DURADA (anys)	DESPESA PREVISTA	DESPESA COMPROMESA	OBLIGACIONS RECONEGUDES			DESPESA PENDENT DE REALITZAR	FINANÇAMENT AFECTAT
					1 DE GENER	A L'EXERCICI	TOTAL		
2011.3.1283.19.PQPI 2012	2.011,00	1	154.406,58	140.297,52	140.297,52		140.297,52	14.109,06	SÍ
2011.3.1333.18.PIMEC 2011	2.011,00	3	3.680,00					3.680,00	SÍ
2011.3.1345.24.PROMO2	2.011,00	1	37.336,27	37.336,27	37.336,27		37.336,27		SÍ
2011.3.1346.16.REINICIA'T 2012	2.011,00	1	107.881,03	107.881,03	107.881,03		107.881,03		SÍ
2011.3.1347.25.IPI 2012	2.011,00	5	261.399,64	247.011,77	247.011,77		247.011,77	14.387,87	SÍ
2011.3.1490.11.IMONORD 1	2.011,00	1	23.866,13	23.866,13	23.866,13		23.866,13		SÍ
2011.3.1654.23.IMONORD2	2.011,00	1	37.336,26	37.336,26	37.336,26		37.336,26		SÍ
2011.3.1655.20.SECTORS PRIORITARIS 2011-2012	2.011,00	4	271.864,99	239.182,46	239.182,46		239.182,46	32.682,53	SÍ
2011.3.3001.6.SUMA'T 2011	2.011,00	9	231.725,57	231.725,57	231.725,57		231.725,57		SÍ



**INFORMACIÓ PRESSUPOSTÀRIA**  
**EXECUCIÓ DE PROJECTES DE DESPESES**

Resum d'execució

Codi Projecte / Denominació	ANY D' INICI	DURADA (anys)	DESPESA PREVISTA	DESPESA COMPROMESA	OBLIGACIONS RECONEGUDES			DESPESA PENDENT DE REALITZAR	FINANÇAMENT AFECTAT
					1 DE GENER	A L'EXERCICI	TOTAL		
2011.3.7290.2.IPI 2011	2.011,00	1	262.864,80	257.055,70	257.055,70		257.055,70	5.809,10	SÍ
2013.3.2217.35.JOVES FORMACIÓ PROFESSIONALITZADA	2.013,00	1	128.721,59	112.610,18	112.610,18		112.610,18	16.111,41	SÍ
2013.3.2278.9.FOAP OP.BAS.FABRICACIÓ MECÀNICA	2.013,00	1	8.032,50	5.307,80	5.307,80		5.307,80	2.724,70	SÍ
2013.3.2284.15.FOAP PRÀCTIQUES TREBALL DOMÈSTIC	2.013,00	1	2.682,03	2.018,05	2.018,05		2.018,05	663,98	SÍ
2014.3.2465.18.FEM OCUPACIÓ JOVES FORMACIÓ	2.014,00	1	74.544,99	49.856,69	49.856,69		49.856,69	24.688,30	SÍ
2014.3.2702.10.FOAP AUX. FABRICACIÓ MECÀNICA	2.014,00	1	38.385,00	38.385,00	38.385,00		38.385,00		SÍ
2014.3.2721.21.JOVES PER L'OCUPACIÓ. TUTORITZACIÓ	2.014,00	1	154.350,00	154.350,00	154.350,00		154.350,00		SÍ
2014.3.2722.22.JOVES PER L'OCUPACIÓ. FORMACIÓ	2.014,00	1	143.786,23	136.126,71	136.126,71		136.126,71	7.659,52	SÍ
2014.3.2728.16.FEM OCUPACIÓ JOVES PROSPECCIÓ	2.014,00	1	96.000,00	94.809,35	94.809,35		94.809,35	1.190,65	SÍ

**INFORMACIÓ PRESSUPOSTÀRIA**  
**EXECUCIÓ DE PROJECTES DE DESPESES**

Resum d'execució

Codi Projecte / Denominació	ANY D' INICI	DURADA (anys)	DESPESA PREVISTA	DESPESA COMPROMESA	OBLIGACIONS RECONEGUDES			DESPESA PENDENT DE REALITZAR	FINANÇAMENT AFECTAT
					1 DE GENER	A L'EXERCICI	TOTAL		
2014.3.2730.17.FEM OCUPACIÓ JOVES TUTORITZACIÓ	2.014,00	1	96.000,00	85.899,29	85.899,29		85.899,29	10.100,71	SÍ
2014.3.2825.24.JOVES PER L'OCUPACIÓ.	2.014,00	1	5.625,00	5.625,00	5.625,00		5.625,00		SÍ
2014.3.2826.25.JOVES PER L'OCUPACIÓ. INCENTIUS	2.014,00	1	52.153,24	46.350,00	46.350,00		46.350,00	5.803,24	SÍ
2014.3.2921.33.TREBALL I FORMACIÓ PANPS NOV2014	2.014,00	2	310.500,47	310.500,47	310.500,47		310.500,47		SÍ
2014.3.3262.36.JOVES PER L'OCUPACIÓ TUTORITZACIÓ	2.014,00	1	154.350,00	154.350,00	154.350,00		154.350,00		SÍ
2015.3.2923.13.TREBALL I FORMACIÓ. PANPS	2.015,00	0	20.692,80	15.299,97	15.299,97		15.299,97	5.392,83	SÍ
2015.3.3014.15.JOVES PER L'OCUPACIÓ. FORMACIÓ	2.015,00	1	93.600,00	70.984,10	70.984,10		70.984,10	22.615,90	SÍ
2015.3.3049.6.DISPOSITIU NOGUEROLA TB	2.015,00	1	116.158,25	108.898,25	108.898,25		108.898,25	7.260,00	SÍ
2015.3.3050.7.DISPOSITIU GÈNERE TB	2.015,00	1	74.498,06	74.251,20	74.251,20		74.251,20	246,86	SÍ



**INFORMACIÓ PRESSUPOSTÀRIA**  
**EXECUCIÓ DE PROJECTES DE DESPESES**

Resum d'execució

Codi Projecte / Denominació	ANY D' INICI	DURADA (anys)	DESPESA PREVISTA	DESPESA COMPROMESA	OBLIGACIONS RECONEGUDES			DESPESA PENDENT DE REALITZAR	FINANÇAMENT AFECTAT
					1 DE GENER	A L'EXERCICI	TOTAL		
2015.3.3051.16.DISPOSITIU JOVES TB	2.015,00	1	43.817,15	43.631,83	43.631,83		43.631,83	185,32	SÍ
2015.3.3052.8.AGENT D'ACOLLIDA TB	2.015,00	1	14.277,20	13.446,34	13.446,34		13.446,34	830,86	SÍ
2015.3.3192.18.ACCIONS TIC JOVES-GARANTIA JUVENIL	2.015,00	1	16.097,92	16.097,92	16.097,92		16.097,92		SÍ
2015.3.3222.21.MARMI 2015-2016	2.015,00	1	68.719,43	65.889,05	65.889,05		65.889,05	2.830,38	SÍ
2015.3.3237.22.AODL PROSPECCIÓ 2015-2016	2.015,00	1	38.388,79	38.388,79	38.388,79		38.388,79		SÍ
2015.3.3263.10.JOVES PER L'OCUPACIÓ FORM.ESO	2.015,00	1	6.480,00	540,40	540,40		540,40	5.939,60	SÍ
2015.3.3264.12.JOVES PROM.PART.EMPRESES	2.015,00	1	5.625,00	5.625,00	5.625,00		5.625,00		SÍ
2015.3.3271.19.PANPS 2015-2016	2.015,00	1	369.749,26	360.382,45	360.382,45		360.382,45	9.366,81	SÍ
2016.3.3289.5.TREBALL I FORMACIÓ RMI 2015-2016	2.016,00	1	300.913,94	300.913,94	300.913,94		300.913,94		SÍ

**INFORMACIÓ PRESSUPOSTÀRIA**  
**EXECUCIÓ DE PROJECTES DE DESPESES**

Resum d'execució

Codi Projecte / Denominació	ANY D' INICI	DURADA (anys)	DESPESA PREVISTA	DESPESA COMPROMESA	OBLIGACIONS RECONEGUDES			DESPESA PENDENT DE REALITZAR	FINANÇAMENT AFECTAT
					1 DE GENER	A L'EXERCICI	TOTAL		
2016.3.3400.21.JOVES PER L'OCUPACIÓ INCENTIU	2.016,00	1	48.000,00	45.300,00	45.300,00		45.300,00	2.700,00	SÍ
2016.3.3428.22.JOVES PER L'OCUPACIÓ ESO	2.016,00	1	7.200,00	640,80	640,80		640,80	6.559,20	SÍ
2016.3.3450.16.FEM OCUP.JOVES ORIENTACIÓ	2.016,00	1	86.400,00	64.283,67	64.283,67		64.283,67	22.116,33	SÍ
2016.3.3467.17.FEM OCUP.JOVES FORMACIÓ	2.016,00	1	36.510,39	27.567,01	27.567,01		27.567,01	8.943,38	SÍ
2016.3.3485.26.JOVES PER L'OCUPACIÓ FORMACIÓ	2.016,00	1	117.940,89	94.894,91	94.894,91		94.894,91	23.045,98	SÍ
2016.3.3646.33.FEM OCUP.JOVES ORIENTACIÓ 2016-2017	2.016,00	0	104.400,00	75.099,12	75.099,12		75.099,12	29.300,88	SÍ
2016.3.3648.34.FEM OCUP. JOVES PROSPECCIÓ 2016-2017	2.016,00	1	81.200,00	81.101,78	81.101,78		81.101,78	98,22	SÍ
2016.3.3658.35.FEM OCUP.JOVES FORMACIÓ 2016-2017	2.016,00	1	69.600,00	26.727,00	26.727,00		26.727,00	42.873,00	SÍ
2017.3.3547.5.DISPOSITIU TB MARIOLA 2016-2017	2.017,00	1	65.412,20	65.412,20	65.412,20		65.412,20		SÍ



**INFORMACIÓ PRESSUPOSTÀRIA**  
**EXECUCIÓ DE PROJECTES DE DESPESES**

Resum d'execució

Codi Projecte / Denominació	ANY D' INICI	DURADA (anys)	DESPESA PREVISTA	DESPESA COMPROMESA	OBLIGACIONS RECONEGUDES			DESPESA PENDENT DE REALITZAR	FINANÇAMENT AFECTAT
					1 DE GENER	A L'EXERCICI	TOTAL		
2017.3.3548.4.DIPOSITIU TB NOGUEROLA 2016-2017	2.017,00	1	108.849,82	108.849,82	108.849,82		108.849,82		SÍ
2017.3.3549.6.DISPOSITIU TB C.HISTÒRIC 2016-2017	2.017,00	1	128.060,17	128.060,17	128.060,17		128.060,17		SÍ
2017.3.3550.8.DISPOSITIU TB GÈNERE 2016-2017	2.017,00	1	82.219,08	82.219,08	82.219,08		82.219,08		SÍ
2017.3.3551.7.DISPOSITIU TB JOVES 2016-2017	2.017,00	1	44.801,57	44.801,57	44.801,57		44.801,57		SÍ
2017.3.3552.10.PLA D'OCUPACIÓ TB AGENT D'ACOLLIDA	2.017,00	1	14.573,92	14.573,92	14.573,92		14.573,92		SÍ
2017.3.3553.11.PLA D'OCUPACIÓ TB INTEGRADOR SOCIAL	2.017,00	1	11.421,34	11.421,34	11.421,34		11.421,34		SÍ
2017.3.3555.9.AODL MIREIA ALDABÓ	2.017,00	1	27.045,55	27.045,55	27.045,55		27.045,55		SÍ
2017.3.3569.19.JOVES OCUPACIÓ INCENTIUS 2016-2018	2.017,00	1	48.000,00	44.100,00	44.100,00		44.100,00	3.900,00	SÍ
2017.3.3570.18.JOVES OCUPACIÓ TUTORITZACIÓ 2016-2018	2.017,00	1	180.000,00	168.091,91	168.091,91		168.091,91	11.908,09	SÍ

**INFORMACIÓ PRESSUPOSTÀRIA**  
**EXECUCIÓ DE PROJECTES DE DESPESES**

Resum d'execució

Codi Projecte / Denominació	ANY D' INICI	DURADA (anys)	DESPESA PREVISTA	DESPESA COMPROMESA	OBLIGACIONS RECONEGUDES			DESPESA PENDENT DE REALITZAR	FINANÇAMENT AFECTAT
					1 DE GENER	A L'EXERCICI	TOTAL		
2017.3.3573.2.AODL MARTA PUJOL	2.017,00	1	27.045,55	27.045,55	27.045,55		27.045,55		SÍ
2017.3.3581.1.1A FASE CO 2016-2017	2.017,00	1	194.883,23	194.883,23	194.883,23		194.883,23		SÍ
2017.3.3585.25.2A FASE CO	2.017,00	1	309.177,97	309.177,97	309.177,97		309.177,97		SÍ
2017.3.3595.3.AODL ANNA M. CAPDEVILA	2.017,00	1	27.045,55	27.045,55	27.045,55		27.045,55		SÍ
2017.3.3702.22.AGÈNCIA COL·LOCACIÓ	2.017,00	1	22.410,00	22.410,00	22.410,00		22.410,00		SÍ
2017.3.3704.24.INTEGRAL OBRINT PORTES	2.017,00	4	260.293,04	156.486,93	129.051,39	27.435,54	156.486,93	103.806,11	SÍ
2017.3.3722.14.PROGRAMA 30 PLUS FORMACIÓ	2.017,00	2	96.205,11	30.871,94	30.871,94		30.871,94	65.333,17	SÍ
2017.3.3725.13.PROGRAMA 30 PLUS ORIENTACIÓ	2.017,00	2	144.000,00	129.448,84	129.448,84		129.448,84	14.551,16	SÍ
2017.3.3741.20.JOVES OCUPACIÓ ESO 2016-2018	2.017,00	1	7.200,00	170,00	170,00		170,00	7.030,00	SÍ



**INFORMACIÓ PRESSUPOSTÀRIA**  
**EXECUCIÓ DE PROJECTES DE DESPESES**

Resum d'execució

Codi Projecte / Denominació	ANY D' INICI	DURADA (anys)	DESPESA PREVISTA	DESPESA COMPROMESA	OBLIGACIONS RECONEGUDES			DESPESA PENDENT DE REALITZAR	FINANÇAMENT AFECTAT
					1 DE GENER	A L'EXERCICI	TOTAL		
2017.3.3743.23.JOVES OCUPACIÓ FORMACIÓ	2.017,00	1	149.305,00	99.219,15	99.219,15		99.219,15	50.085,85	SÍ
2017.3.3764.26.SEFED 2016-2017	2.017,00	1	91.135,44	91.135,44	91.135,44		91.135,44		SÍ
2017.3.3796.27.INTEGRAL + 30 ANYS	2.017,00	1	159.116,63	71.850,86	71.850,86		71.850,86	87.265,77	SÍ
2017.3.3840.28.FOAP AUX.OFICINA 2017-2018	2.017,00	1	33.540,00	18.777,61	18.777,61		18.777,61	14.762,39	SÍ
2017.3.3920.30.PROSPECCIÓ 30 PLUS 2017-2019	2.017,00	1	112.000,00	88.325,70	88.325,70		88.325,70	23.674,30	SÍ
2018.3.1149.1.SEFED 2017-2018	2.018,00	1	127.966,61	127.966,61	127.966,61		127.966,61		SÍ
2018.3.3863.36.INTEGRADOR SOCIAL TB	2.018,00	1	10.415,23	7.957,83	7.957,83		7.957,83	2.457,40	SÍ
2018.3.3865.23.PROG QUALIF FORM PROF TB	2.018,00	1	14.725,00	14.621,65	14.621,65		14.621,65	103,35	SÍ
2018.3.3867.10.AODL MIREIA ALDABO	2.018,00	1	37.492,10	37.492,10	37.492,10		37.492,10		SÍ

**INFORMACIÓ PRESSUPOSTÀRIA**  
**EXECUCIÓ DE PROJECTES DE DESPESES**

Resum d'execució

Codi Projecte / Denominació	ANY D' INICI	DURADA (anys)	DESPESA PREVISTA	DESPESA COMPROMESA	OBLIGACIONS RECONEGUDES			DESPESA PENDENT DE REALITZAR	FINANÇAMENT AFECTAT
					1 DE GENER	A L'EXERCICI	TOTAL		
2018.3.3868.11.AODL ESTEFANIA CLOSA	2.018,00	1	34.608,13	34.608,13	34.608,13		34.608,13		SÍ
2018.3.3869.35.2A FASE CO	2.018,00	1	235.072,01	235.072,01	235.072,01		235.072,01		SÍ
2018.3.3869.9.1A FASE CO 2017-2018	2.018,00	1	142.684,01	142.684,01	142.684,01		142.684,01		SÍ
2018.3.3887.17.TREBALL I FORMACIÓ COORDINACIÓ	2.018,00	1	84.000,00	84.000,00	84.000,00		84.000,00		SÍ
2018.3.3888.18.TREBALL I FORMACIÓ DONA	2.018,00	1	150.080,00	131.706,36	131.706,36		131.706,36	18.373,64	SÍ
2018.3.3889.19.TREBALL I FORMACIÓ PANPS	2.018,00	1	675.360,00	622.676,09	622.676,09		622.676,09	52.683,91	SÍ
2018.3.3890.20.TREBALL I FORMACIÓ PRMI	2.018,00	1	450.240,00	373.040,63	373.040,63		373.040,63	77.199,37	SÍ
2018.3.3891.27.TREBALL I FORMACIÓ ACCIONS FORMATIVES	2.018,00	1	34.280,19	21.163,83	21.163,83		21.163,83	13.116,36	SÍ
2018.3.3919.30.PROGRAMA 30 PLUS ORIENTACIÓ	2.018,00	1	144.000,00	121.302,58	121.302,58		121.302,58	22.697,42	SÍ





**INFORMACIÓ PRESSUPOSTÀRIA**  
**EXECUCIÓ DE PROJECTES DE DESPESES**

Resum d'execució

Codi Projecte / Denominació	ANY D' INICI	DURADA (anys)	DESPESA PREVISTA	DESPESA COMPROMESA	OBLIGACIONS RECONEGUDES			DESPESA PENDENT DE REALITZAR	FINANÇAMENT AFECTAT
					1 DE GENER	A L'EXERCICI	TOTAL		
2018.3.3921.31.PROGRAMA 30 PLUS FORMACIÓ	2.018,00	1	97.299,35	44.540,76	44.540,76		44.540,76	52.758,59	SÍ
2018.3.3928.28.FOAP XARXES SOCIALS	2.018,00	0	1.590,30	1.245,40	1.245,40		1.245,40	344,90	SÍ
2018.3.3975.21.PROGRAMA UBICAT	2.018,00	1	141.697,93	114.357,25	114.357,25		114.357,25	27.340,68	SÍ
2018.3.3999.26.AODL SUPORT EMPRESA MANEL SOLE	2.018,00	1	39.045,55	39.045,55	39.045,55		39.045,55		SÍ
2018.3.4000.22.INNOVADORS	2.018,00	1	59.767,02	59.767,02	59.767,02		59.767,02		SÍ
2018.3.4037.29.PROGRAMA ENFEINAT	2.018,00	1	230.626,50	203.535,89	203.535,89		203.535,89	27.090,61	SÍ
2018.3.4054.32.PROGRAMA FEM OCUPACIÓ ORIENTACIÓ	2.018,00	1	108.000,00	75.545,56	75.545,56		75.545,56	32.454,44	SÍ
2018.3.4055.33.PROGRAMA FEM OCUPACIÓ PROSPECCIÓ	2.018,00	1	84.000,00	82.409,78	82.409,78		82.409,78	1.590,22	SÍ
2018.3.4059.34.PROGRAMA FEM OCUPACIÓ FORMACIÓ	2.018,00	1	72.000,00	28.203,86	28.203,86		28.203,86	43.796,14	SÍ

**INFORMACIÓ PRESSUPOSTÀRIA**  
**EXECUCIÓ DE PROJECTES DE DESPESES**

Resum d'execució

Codi Projecte / Denominació	ANY D' INICI	DURADA (anys)	DESPESA PREVISTA	DESPESA COMPROMESA	OBLIGACIONS RECONEGUDES			DESPESA PENDENT DE REALITZAR	FINANÇAMENT AFECTAT
					1 DE GENER	A L'EXERCICI	TOTAL		
2018.3.4118.38.TB JARDINERS	2.018,00	1	68.392,32	55.178,33	55.178,33		55.178,33	13.213,99	SÍ
2018.3.4185.39.30 PLUS PROSPECCIÓ 2018-2020	2.018,00	2	186.633,85	186.633,85	154.864,87	31.768,98	186.633,85		SÍ
2018.3.4201.43.AODL ESTEFANIA CLOSA	2.018,00	1	38.127,26	37.012,17	37.012,17		37.012,17	1.115,09	SÍ
2018.3.4210.40.30 PLUS ORIENTACIÓ 2018-2020	2.018,00	2	124.384,32	115.875,97	88.266,46	27.609,51	115.875,97	8.508,35	SÍ
2018.3.4212.41.SINGULAR ORIENTACIÓ	2.018,00	1	340.688,12	292.623,59	292.623,59		292.623,59	48.064,53	SÍ
2018.3.4213.42.SINGULAR PROSPECCIÓ 2018-20109	2.018,00	1	68.550,00	68.550,00	68.550,00		68.550,00		SÍ
2019.3.4126.22.PLANIFICACIÓ ESTRATÉGICA	2.019,00	1	17.363,50	17.363,50	17.363,50		17.363,50		SÍ
2019.3.4132.21.AODL J.MANEL SOLE	2.019,00	1	41.117,59	41.117,59	41.117,59		41.117,59		SÍ
2019.3.4140.23.INNOVADORS EXPERIMENTALS	2.019,00	1	77.583,91	77.063,31	77.063,31		77.063,31	520,60	SÍ

**INFORMACIÓ PRESSUPOSTÀRIA**  
**EXECUCIÓ DE PROJECTES DE DESPESES**

Resum d'execució

Codi Projecte / Denominació	ANY D' INICI	DURADA (anys)	DESPESA PREVISTA	DESPESA COMPROMESA	OBLIGACIONS RECONEGUDES			DESPESA PENDENT DE REALITZAR	FINANÇAMENT AFECTAT
					1 DE GENER	A L'EXERCICI	TOTAL		
2019.3.4144.7.SINGULAR FORMACIÓ PROFESSIONALITZADA	2.019,00	1	72.795,50	36.974,20	36.974,20		36.974,20	35.821,30	SÍ
2019.3.4170.27.ENFEINAT PERSONAL TÈCNIC	2.019,00	1	298.525,50	274.207,62	242.529,65	31.677,97	274.207,62	24.317,88	SÍ
2019.3.4171.28.ENFEINAT PERSONAL ADM. ESP. NO	2.019,00	1	132.363,05	132.363,05	119.350,11	13.012,94	132.363,05		SÍ
2019.3.4171.8.1A FASE CO	2.019,00	1	148.801,96	146.801,28	146.801,28		146.801,28	2.000,68	SÍ
2019.3.4172.29.ENFEINAT COORDINACIÓ	2.019,00	1	22.075,04	22.075,04	22.075,04		22.075,04		SÍ
2019.3.4172.9.2A FASE CO TB	2.019,00	1	272.803,08	272.786,49	272.786,49		272.786,49	16,59	SÍ
2019.3.4180.18.FOAP AUX. ENREGISTRAMENT DADES	2.019,00	1	40.152,00	16.393,73	16.393,73		16.393,73	23.758,27	SÍ
2019.3.4181.20.FOAP NETEJA ESP AIS OBERTS	2.019,00	1	17.614,50	11.553,41	11.553,41		11.553,41	6.061,09	SÍ
2019.3.4182.19.FOAP TREBALLS FUSTERIA I MOBLES	2.019,00	1	22.968,00	19.775,57	19.775,57		19.775,57	3.192,43	SÍ

**INFORMACIÓ PRESSUPOSTÀRIA**  
**EXECUCIÓ DE PROJECTES DE DESPESES**

Resum d'execució

Codi Projecte / Denominació	ANY D' INICI	DURADA (anys)	DESPESA PREVISTA	DESPESA COMPROMESA	OBLIGACIONS RECONEGUDES			DESPESA PENDENT DE REALITZAR	FINANÇAMENT AFECTAT
					1 DE GENER	A L'EXERCICI	TOTAL		
2019.3.4187.10.DISPOSITIU MARIOLA TB	2.019,00	1	79.121,58	79.101,42	79.101,42		79.101,42	20,16	SÍ
2019.3.4189.11.DISPOSITIU C.HISTÒRIC TB	2.019,00	1	128.170,74	128.139,82	128.139,82		128.139,82	30,92	SÍ
2019.3.4191.12.DISPOSITIU NOGUEROLA TB	2.019,00	1	120.841,87	120.841,87	120.841,87		120.841,87		SÍ
2019.3.4193.13.DISPOSITIU DONES TB	2.019,00	1	94.552,36	88.638,05	88.638,05		88.638,05	5.914,31	SÍ
2019.3.4194.14.DISPOSITIU JOVES TB	2.019,00	1	57.039,43	55.533,57	55.533,57		55.533,57	1.505,86	SÍ
2019.3.4197.15.PROGRAMA B JARDINERIA TB	2.019,00	1	14.602,87	13.533,73	13.533,73		13.533,73	1.069,14	SÍ
2019.3.4198.16.EXPERIENCIACIÓ LABORAL PO JARDINERS TB	2.019,00	1	71.502,72	69.933,87	69.933,87		69.933,87	1.568,85	SÍ
2019.3.4199.17.EXPERIENCIACIÓ LABORAL TÈCNICS TB	2.019,00	1	24.173,44	23.959,34	23.959,34		23.959,34	214,10	SÍ
2019.3.4205.3.TREBALL I FORMACIÓ DONA	2.019,00	1	225.120,00	214.263,77	214.263,77		214.263,77	10.856,23	SÍ

**INFORMACIÓ PRESSUPOSTÀRIA**  
**EXECUCIÓ DE PROJECTES DE DESPESES**

Resum d'execució

Codi Projecte / Denominació	ANY D' INICI	DURADA (anys)	DESPESA PREVISTA	DESPESA COMPROMESA	OBLIGACIONS RECONEGUDES			DESPESA PENDENT DE REALITZAR	FINANÇAMENT AFECTAT
					1 DE GENER	A L'EXERCICI	TOTAL		
2019.3.4206.1.TREBALL I FORMACIÓ PANP	2.019,00	1	590.940,00	565.003,53	565.003,53		565.003,53	25.936,47	SÍ
2019.3.4207.2.TREBALL I FORMACIÓ PRGC	2.019,00	1	375.200,00	359.195,43	359.195,43		359.195,43	16.004,57	SÍ
2019.3.4208.5.TREBALL I FORMACIÓ FORMACIÓ	2.019,00	1	53.075,60	26.621,52	26.621,52		26.621,52	26.454,08	SÍ
2019.3.4209.4.TREBALL I FORMACIÓ COORDINACIÓ	2.019,00	1	121.035,76	120.772,47	120.772,47		120.772,47	263,29	SÍ
2019.3.4214.32.SINGULAR ORIENTACIÓ 2019	2.019,00	1	24.867,36	24.379,61	24.379,61		24.379,61	487,75	SÍ
2019.3.4243.6.30 PLUS FORMACIÓ 2018-2020	2.019,00	1	76.118,08	31.285,04	30.382,35	902,69	31.285,04	44.833,04	SÍ
2019.3.4279.26.UBICAT ORIENTACIÓ	2.019,00	1	177.739,93	139.050,42	139.050,42		139.050,42	38.689,51	SÍ
2019.3.4280.25.UBICAT CONEIXEMENT	2.019,00	1	83.643,89	81.223,39	81.223,39		81.223,39	2.420,50	SÍ
2019.3.4281.24.SEFED 2019	2.019,00	1	184.920,48	184.920,48	184.920,48		184.920,48		SÍ

**INFORMACIÓ PRESSUPOSTÀRIA**  
**EXECUCIÓ DE PROJECTES DE DESPESES**

Resum d'execució

Codi Projecte / Denominació	ANY D' INICI	DURADA (anys)	DESPESA PREVISTA	DESPESA COMPROMESA	OBLIGACIONS RECONEGUDES			DESPESA PENDENT DE REALITZAR	FINANÇAMENT AFECTAT
					1 DE GENER	A L'EXERCICI	TOTAL		
2019.3.4313.30.UBICAT RECURSOS CAPS TÈCNICS	2.019,00	1	3.000,00	3.000,00	3.000,00		3.000,00		SÍ
2019.3.4314.31.UBICAT AJUTS E INCENTIUS	2.019,00	1	24.883,60	7.778,00	7.778,00		7.778,00	17.105,60	SÍ
2019.3.4346.33.FOAP XARXES SOCIALS	2.019,00	1	2.976,75	1.120,00	1.120,00		1.120,00	1.856,75	SÍ
2019.3.4407.37.FOAP FUSTERIA I MOBLES	2.019,00	1	22.968,00	16.964,53	13.974,74	2.989,79	16.964,53	6.003,47	SÍ
2019.3.4408.38.FOAP SERVEIS ADMINIS I GENERALS	2.019,00	1	41.464,50	15.459,18	5.173,77	10.285,41	15.459,18	26.005,32	SÍ
2019.3.4422.34.30 PLUS 2019-2020 PROSPECCIÓ	2.019,00	2	164.349,72	147.425,06	14.251,72	133.173,34	147.425,06	16.924,66	SÍ
2019.3.4423.35.30 PLUS 2019-2020 ORIENTACIÓ	2.019,00	2	124.384,32	115.132,49	18.744,24	96.388,25	115.132,49	9.251,83	SÍ
2019.3.4424.36.30 PLUS 2019-2020 FORMACIÓ	2.019,00	2	72.000,00	12.479,71	3.446,65	8.913,06	12.359,71	59.640,29	SÍ
2019.3.4429.40.ENFEINAT 2019-2020	2.019,00	1	523.613,44	523.613,44	38.972,26	484.641,18	523.613,44		SÍ



**INFORMACIÓ PRESSUPOSTÀRIA**  
**EXECUCIÓ DE PROJECTES DE DESPESES**

Resum d'execució

Codi Projecte / Denominació	ANY D' INICI	DURADA (anys)	DESPESA PREVISTA	DESPESA COMPROMESA	OBLIGACIONS RECONEGUDES			DESPESA PENDENT DE REALITZAR	FINANÇAMENT AFECTAT
					1 DE GENER	A L'EXERCICI	TOTAL		
2019.3.4493.39.FOAP XARXES SOCIALS	2.019,00	1	2.976,75	1.120,00		1.120,00	1.120,00	1.856,75	SÍ
2020.3.0239.26.CONVENI UDL-IMO-AJUNTAMENT	2.020,00	1	31.500,00					31.500,00	SÍ
2020.3.4415.23.APP PROGRAMA	2.020,00	1	446.019,69	322.919,06		316.733,66	316.733,66	129.286,03	SÍ
2020.3.4459.17.PLANIFICACIO ESTRATEGICA 2019-2020	2.020,00	1	10.000,00	10.000,00		10.000,00	10.000,00		SÍ
2020.3.4469.15.TREBALL I FORMACIO ACCIONS FORMATIVES	2.020,00	1	39.916,80	17.978,22		17.864,90	17.864,90	22.051,90	SÍ
2020.3.4470.11.TREBALL I FORMACIO PANP	2.020,00	1	572.180,00	482.088,96		482.088,96	482.088,96	90.091,04	SÍ
2020.3.4471.12.TREBALL I FORMACIO PRGC	2.020,00	1	356.440,00	287.434,59		287.434,59	287.434,59	69.005,41	SÍ
2020.3.4472.13.TREBALL I FORMACIO DONA	2.020,00	1	225.120,00	189.192,55		189.192,55	189.192,55	35.927,45	SÍ
2020.3.4512.18.INNOVADORS EXPERIMENTALS XERSP	2.020,00	1	61.076,53	49.712,35		43.662,35	43.662,35	17.414,18	SÍ

**INFORMACIÓ PRESSUPOSTÀRIA**  
**EXECUCIÓ DE PROJECTES DE DESPESES**

Resum d'execució

Codi Projecte / Denominació	ANY D' INICI	DURADA (anys)	DESPESA PREVISTA	DESPESA COMPROMESA	OBLIGACIONS RECONEGUDES			DESPESA PENDENT DE REALITZAR	FINANÇAMENT AFECTAT
					1 DE GENER	A L'EXERCICI	TOTAL		
2020.3.4523.3.TB MARIOLA	2.020,00	1	77.875,05	68.377,61		68.251,42	68.251,42	9.623,63	SÍ
2020.3.4526.5.TB HISTORIC	2.020,00	1	126.244,09	116.438,91		115.792,82	115.792,82	10.451,27	SÍ
2020.3.4527.4.TB NOGUEROLA	2.020,00	1	119.049,90	118.575,48		118.560,85	118.560,85	489,05	SÍ
2020.3.4529.6.TB DONES	2.020,00	1	93.581,23	84.204,66		84.145,96	84.145,96	9.435,27	SÍ
2020.3.4533.7.TB JOVES	2.020,00	1	94.554,58	75.534,15		75.182,15	75.182,15	19.372,43	SÍ
2020.3.4534.8.TB JARDINERIA	2.020,00	1	15.170,00	8.932,88		8.932,88	8.932,88	6.237,12	SÍ
2020.3.4535.9.TB EXP.LAB. JARDINERS	2.020,00	1	60.097,81	52.362,68		52.362,68	52.362,68	7.735,13	SÍ
2020.3.4536.10.AODL ESTEFANIA CLOSA	2.020,00	1	31.376,04	31.376,04		31.376,04	31.376,04		SÍ
2020.3.4537.1.1A FASE CO	2.020,00	1	200.160,00	196.934,92		190.933,36	190.933,36	9.226,64	SÍ



**INFORMACIÓ PRESSUPOSTÀRIA**  
**EXECUCIÓ DE PROJECTES DE DESPESES**

Resum d'execució

Codi Projecte / Denominació	ANY D' INICI	DURADA (anys)	DESPESA PREVISTA	DESPESA COMPROMESA	OBLIGACIONS RECONEGUDES			DESPESA PENDENT DE REALITZAR	FINANÇAMENT AFECTAT
					1 DE GENER	A L'EXERCICI	TOTAL		
2020.3.4538.2.2A FASE CO	2.020,00	1	383.789,20	342.312,50		333.663,79	333.663,79	50.125,41	SÍ
2020.3.4569.16.AODL MONTSERRAT CUCO	2.020,00	1	36.000,00	28.830,89		28.830,89	28.830,89	7.169,11	SÍ
2020.3.4574.19.UBICAT ORIENTACIÓ	2.020,00	1	177.739,93	148.547,76		148.322,76	148.322,76	29.417,17	SÍ
2020.3.4575.20.UBICAT CONEIXEMENT	2.020,00	1	65.824,18	59.688,62		59.688,62	59.688,62	6.135,56	SÍ
2020.3.4581.14.TREBALL I FORMACIO COORDINACIO	2.020,00	1	102.201,72	102.201,72		102.201,72	102.201,72		SÍ
2020.3.4582.25.SEFED 2020	2.020,00	1	129.915,59	129.915,59		129.915,59	129.915,59		SÍ
2020.3.4586.26.PROJECTE SINGULARS 2020-2021	2.020,00	1	317.108,97	60.935,56		58.190,61	58.190,61	258.918,36	SÍ
2020.3.4588.21.UBICAT RECURSOS CAPACITAT TÈCNICS	2.020,00	1	3.000,00	1.168,30		1.168,30	1.168,30	1.831,70	SÍ
2020.3.4589.22.UBICAT INCENTIU/AJUT TRANSPORTS	2.020,00	1	24.883,60	3.542,00		3.492,00	3.492,00	21.391,60	SÍ



**INFORMACIÓ PRESSUPOSTÀRIA**  
**EXECUCIÓ DE PROJECTES DE DESPESES**

Resum d'execució

Codi Projecte / Denominació	ANY D' INICI	DURADA (anys)	DESPESA PREVISTA	DESPESA COMPROMESA	OBLIGACIONS RECONEGUDES			DESPESA PENDENT DE REALITZAR	FINANÇAMENT AFECTAT
					1 DE GENER	A L'EXERCICI	TOTAL		
2020.3.4626.27.REACT.SOCIOECON ÒMICA COVID-19	2.020,00	1	103.200,00	27.444,84		27.444,84	27.444,84	75.755,16	SÍ
2020.3.4631.24.CAMPANYA AGRÀRIA 2020	2.020,00	0	73.556,88	53.203,14		53.203,14	53.203,14	20.353,74	SÍ
2020.3.4636.29.30 PLUS 2020-2022	2.020,00	1	383.018,17	21.610,83		21.610,83	21.610,83	361.407,34	SÍ
2020.3.4645.31.TREBALL I FORMACIÓ COVID 19	2.020,00	1	351.749,25	51.758,94		51.758,94	51.758,94	299.990,31	SÍ
2020.3.4671.28.TREBALL I FORMACIÓ JOVES 2020	2.020,00	1	57.622,68	12.208,34		12.208,34	12.208,34	45.414,34	SÍ
<b>TOTAL</b>			<b>22.602.479,85</b>	<b>19.292.976,88</b>	<b>15.267.506,13</b>	<b>3.994.134,20</b>	<b>19.261.640,33</b>	<b>3.340.839,52</b>	

**PRESSUPOST DE DESPESES. EXERCICI CORRENT**

**EXERCICI 2020**

ANUALITATS PENDENTS

CODI DE PROJECTE	DENOMINACIÓ	DESPESA PENDENT DE REALITZAR			
		2020	2021	2022	ANYS SUCCESSIUS
2007.3.PAR 7.11	PARMI 07/08	-2,45	0,00	0,00	0,00
2010.3.1207.18	ACCIONS PER L'OCUPACIÓ AMB ENTITATS LOCALS-POLPI	92.229,74	0,00	0,00	0,00
2010.3.683.1.4	ACC.FORM.PRIOR.ABRIL/MAIG	595,33	0,00	0,00	0,00
2010.3.683.3.12	ACC.FORM.PRIOR.SETEMBRE	17.817,31	0,00	0,00	0,00
2010.3.683.4.14	ACC.FORM.PRIOR.OCTUBRE	4.988,64	0,00	0,00	0,00
2010.3.683.5.16	ACC.FORM.PRIOR.NOV/DES	8.533,06	0,00	0,00	0,00
2011.3.1151.10	2A FASE CASA D'OFICIS	5.176,80	0,00	0,00	0,00
2011.3.1283.19	PQPI 2012	14.109,06	0,00	0,00	0,00
2011.3.1333.18	PIMEC 2011	3.680,00	0,00	0,00	0,00
2011.3.1347.25	IPI 2012	14.387,87	0,00	0,00	0,00
2011.3.1655.20	SECTORS PRIORITARIS 2011-2012	32.682,53	0,00	0,00	0,00
2011.3.7290.2	IPI 2011	5.809,10	0,00	0,00	0,00
2013.3.2217.35	JOVES FORMACIÓ PROFESSIONALITZADA	16.111,41	0,00	0,00	0,00
2013.3.2278.9	FOAP OP.BAS.FABRICACIÓ MECÀNICA	2.724,70	0,00	0,00	0,00
2013.3.2284.15	FOAP PRÀCTIQUES TREBALL DOMÈSTIC	663,98	0,00	0,00	0,00
2014.3.2465.18	FEM OCUPACIÓ JOVES FORMACIÓ	24.688,30	0,00	0,00	0,00
2014.3.2722.22	JOVES PER L'OCUPACIÓ. FORMACIÓ	7.659,52	0,00	0,00	0,00

**PRESSUPOST DE DESPESES. EXERCICI CORRENT**

**EXERCICI 2020**

ANUALITATS PENDENTS

CODI DE PROJECTE	DENOMINACIÓ	DESPESA PENDENT DE REALITZAR			
		2020	2021	2022	ANYS SUCCESSIUS
2014.3.2728.16	FEM OCUPACIÓ JOVES PROSPECCIÓ	1.190,65	0,00	0,00	0,00
2014.3.2730.17	FEM OCUPACIÓ JOVES TUTORITZACIÓ	10.100,71	0,00	0,00	0,00
2014.3.2826.25	JOVES PER L'OCUPACIÓ. INCENTIUS	5.803,24	0,00	0,00	0,00
2015.3.2923.13	TREBALL I FORMACIÓ. PANPS	5.392,83	0,00	0,00	0,00
2015.3.3014.15	JOVES PER L'OCUPACIÓ. FORMACIÓ	22.615,90	0,00	0,00	0,00
2015.3.3049.6	DISPOSITIU NOGUEROLA TB	7.260,00	0,00	0,00	0,00
2015.3.3050.7	DISPOSITIU GÈNERE TB	246,86	0,00	0,00	0,00
2015.3.3051.16	DISPOSITIU JOVES TB	185,32	0,00	0,00	0,00
2015.3.3052.8	AGENT D'ACOLLIDA TB	830,86	0,00	0,00	0,00
2015.3.3222.21	MARMI 2015-2016	2.830,38	0,00	0,00	0,00
2015.3.3263.10	JOVES PER L'OCUPACIÓ FORM.ESO	5.939,60	0,00	0,00	0,00
2015.3.3271.19	PANPS 2015-2016	9.366,81	0,00	0,00	0,00
2016.3.3400.21	JOVES PER L'OCUPACIÓ INCENTIUS	2.700,00	0,00	0,00	0,00
2016.3.3428.22	JOVES PER L'OCUPACIÓ ESO	6.559,20	0,00	0,00	0,00
2016.3.3450.16	FEM OCUP.JOVES ORIENTACIÓ	22.116,33	0,00	0,00	0,00
2016.3.3467.17	FEM OCUP.JOVES FORMACIÓ	8.943,38	0,00	0,00	0,00
2016.3.3485.26	JOVES PER L'OCUPACIÓ FORMACIÓ	23.045,98	0,00	0,00	0,00

**PRESSUPOST DE DESPESES. EXERCICI CORRENT**

**EXERCICI 2020**

ANUALITATS PENDENTS

CODI DE PROJECTE	DENOMINACIÓ	DESPESA PENDENT DE REALITZAR			
		2020	2021	2022	ANYS SUCCESSIUS
2016.3.3646.33	FEM OCUP.JOVES ORIENTACIÓ 2016-2017	29.300,88	0,00	0,00	0,00
2016.3.3648.34	FEM OCUP. JOVES PROSPECCIÓ 2016-2017	98,22	0,00	0,00	0,00
2016.3.3658.35	FEM OCUP.JOVES FORMACIÓ 2016-2017	42.873,00	0,00	0,00	0,00
2017.3.3569.19	JOVES OCUPACIÓ INCENTIUS 2016-2018	3.900,00	0,00	0,00	0,00
2017.3.3570.18	JOVES OCUPACIÓ TUTORITZACIÓ 2016-2018	11.908,09	0,00	0,00	0,00
2017.3.3704.24	INTEGRAL OBRINT PORTES	103.806,11	0,00	0,00	0,00
2017.3.3722.14	PROGRAMA 30 PLUS FORMACIÓ	65.333,17	0,00	0,00	0,00
2017.3.3725.13	PROGRAMA 30 PLUS ORIENTACIÓ	14.551,16	0,00	0,00	0,00
2017.3.3741.20	JOVES OCUPACIÓ ESO 2016-2018	7.030,00	0,00	0,00	0,00
2017.3.3743.23	JOVES OCUPACIÓ FORMACIÓ	50.085,85	0,00	0,00	0,00
2017.3.3796.27	INTEGRAL + 30 ANYS	87.265,77	0,00	0,00	0,00
2017.3.3840.28	FOAP AUX.OFICINA 2017-2018	14.762,39	0,00	0,00	0,00
2017.3.3920.30	PROSPECCIÓ 30 PLUS 2017-2019	23.674,30	0,00	0,00	0,00
2018.3.3863.36	INTEGRADOR SOCIAL TB	2.457,40	0,00	0,00	0,00
2018.3.3865.23	PROG QUALIF FORM PROF TB	103,35	0,00	0,00	0,00
2018.3.3888.18	TREBALL I FORMACIÓ DONA	18.373,64	0,00	0,00	0,00
2018.3.3889.19	TREBALL I FORMACIÓ PANPS	52.683,91	0,00	0,00	0,00

**PRESSUPOST DE DESPESES. EXERCICI CORRENT**

**EXERCICI 2020**

ANUALITATS PENDENTS

CODI DE PROJECTE	DENOMINACIÓ	DESPESA PENDENT DE REALITZAR			
		2020	2021	2022	ANYS SUCCESSIUS
2018.3.3890.20	TREBALL I FORMACIÓ PRMI	77.199,37	0,00	0,00	0,00
2018.3.3891.27	TREBALL I FORMACIÓ ACCIONS FORMATIVES	13.116,36	0,00	0,00	0,00
2018.3.3919.30	PROGRAMA 30 PLUS ORIENTACIÓ	22.697,42	0,00	0,00	0,00
2018.3.3921.31	PROGRAMA 30 PLUS FORMACIÓ	52.758,59	0,00	0,00	0,00
2018.3.3928.28	FOAP XARXES SOCIALS	344,90	0,00	0,00	0,00
2018.3.3975.21	PROGRAMA UBICAT	27.340,68	0,00	0,00	0,00
2018.3.4037.29	PROGRAMA ENFEINAT	27.090,61	0,00	0,00	0,00
2018.3.4054.32	PROGRAMA FEM OCUPACIÓ ORIENTACIÓ	32.454,44	0,00	0,00	0,00
2018.3.4055.33	PROGRAMA FEM OCUPACIÓ PROSPECCIÓ	1.590,22	0,00	0,00	0,00
2018.3.4059.34	PROGRAMA FEM OCUPACIÓ FORMACIÓ	43.796,14	0,00	0,00	0,00
2018.3.4118.38	TB JARDINERS	13.213,99	0,00	0,00	0,00
2018.3.4201.43	AODL ESTEFANIA CLOSA	1.115,09	0,00	0,00	0,00
2018.3.4210.40	30 PLUS ORIENTACIÓ 2018-2020	8.508,35	0,00	0,00	0,00
2018.3.4212.41	SINGULAR ORIENTACIÓ	48.064,53	0,00	0,00	0,00
2019.3.4140.23	INNOVADORS EXPERIMENTALS	520,60	0,00	0,00	0,00
2019.3.4144.7	SINGULAR FORMACIÓ PROFESSIONALITZADA	35.821,30	0,00	0,00	0,00
2019.3.4170.27	ENFEINAT PERSONAL TÈCNIC	24.317,88	0,00	0,00	0,00

**PRESSUPOST DE DESPESES. EXERCICI CORRENT**

**EXERCICI 2020**

ANUALITATS PENDENTS

CODI DE PROJECTE	DENOMINACIÓ	DESPESA PENDENT DE REALITZAR			
		2020	2021	2022	ANYS SUCCESSIUS
2019.3.4171.8	1A FASE CO	2.000,68	0,00	0,00	0,00
2019.3.4172.9	2A FASE CO TB	16,59	0,00	0,00	0,00
2019.3.4180.18	FOAP AUX. ENREGISTRAMENT DADES	23.758,27	0,00	0,00	0,00
2019.3.4181.20	FOAP NETEJA ESPAIS OBERTS	6.061,09	0,00	0,00	0,00
2019.3.4182.19	FOAP TREBALLS FUSTERIA I MOBLES	3.192,43	0,00	0,00	0,00
2019.3.4187.10	DISPOSITIU MARIOLA TB	20,16	0,00	0,00	0,00
2019.3.4189.11	DISPOSITIU C.HISTÒRIC TB	30,92	0,00	0,00	0,00
2019.3.4193.13	DISPOSITIU DONES TB	5.914,31	0,00	0,00	0,00
2019.3.4194.14	DISPOSITIU JOVES TB	1.505,86	0,00	0,00	0,00
2019.3.4197.15	PROGRAMA B JARDINERIA TB	1.069,14	0,00	0,00	0,00
2019.3.4198.16	EXPERIENCIACIÓ LABORAL PO JARDINERS TB	1.568,85	0,00	0,00	0,00
2019.3.4199.17	EXPERIENCIACIÓ LABORAL TÈCNICS TB	214,10	0,00	0,00	0,00
2019.3.4205.3	TREBALL I FORMACIÓ DONA	10.856,23	0,00	0,00	0,00
2019.3.4206.1	TREBALL I FORMACIÓ PANP	25.936,47	0,00	0,00	0,00
2019.3.4207.2	TREBALL I FORMACIÓ PRGC	16.004,57	0,00	0,00	0,00
2019.3.4208.5	TREBALL I FORMACIÓ FORMACIÓ	26.454,08	0,00	0,00	0,00
2019.3.4209.4	TREBALL I FORMACIÓ COORDINACIÓ	263,29	0,00	0,00	0,00

**PRESSUPOST DE DESPESES. EXERCICI CORRENT**

**EXERCICI 2020**

ANUALITATS PENDENTS

CODI DE PROJECTE	DENOMINACIÓ	DESPESA PENDENT DE REALITZAR			
		2020	2021	2022	ANYS SUCCESSIUS
2019.3.4214.32	SINGULAR ORIENTACIÓ 2019	487,75	0,00	0,00	0,00
2019.3.4243.6	30 PLUS FORMACIÓ 2018-2020	44.833,04	0,00	0,00	0,00
2019.3.4279.26	UBICAT ORIENTACIÓ	38.689,51	0,00	0,00	0,00
2019.3.4280.25	UBICAT CONEIXEMENT	2.420,50	0,00	0,00	0,00
2019.3.4314.31	UBICAT AJUTS E INCENTIVS	17.105,60	0,00	0,00	0,00
2019.3.4346.33	FOAP XARXES SOCIALS	1.856,75	0,00	0,00	0,00
2019.3.4407.37	FOAP FUSTERIA I MOBLES	6.003,47	0,00	0,00	0,00
2019.3.4408.38	FOAP SERVEIS ADMINIS I GENERALS	26.005,32	0,00	0,00	0,00
2019.3.4422.34	30 PLUS 2019-2020 PROSPECCIÓ	16.924,66	0,00	0,00	0,00
2019.3.4423.35	30 PLUS 2019-2020 ORIENTACIÓ	9.251,83	0,00	0,00	0,00
2019.3.4424.36	30 PLUS 2019-2020 FORMACIÓ	59.640,29	0,00	0,00	0,00
2019.3.4493.39	FOAP XARXES SOCIALS	1.856,75	0,00	0,00	0,00
2020.3.0239.26	CONVENI UDL-IMO-AJUNTAMENT	31.500,00	0,00	0,00	0,00
2020.3.4415.23	APP PROGRAMA	129.286,03	0,00	0,00	0,00
2020.3.4469.15	TREBALL I FORMACIO ACCIONS FORMATIVES	22.051,90	0,00	0,00	0,00
2020.3.4470.11	TREBALL I FORMACIO PANP	90.091,04	0,00	0,00	0,00
2020.3.4471.12	TREBALL I FORMACIO PRGC	69.005,41	0,00	0,00	0,00



**PRESSUPOST DE DESPESES. EXERCICI CORRENT**

**EXERCICI 2020**

ANUALITATS PENDENTS

CODI DE PROJECTE	DENOMINACIÓ	DESPESA PENDENT DE REALITZAR			
		2020	2021	2022	ANYS SUCCESSIUS
2020.3.4472.13	TREBALL I FORMACIO DONA	35.927,45	0,00	0,00	0,00
2020.3.4512.18	INNOVADORS EXPERIMENTALS XERSP	17.414,18	0,00	0,00	0,00
2020.3.4523.3	TB MARIOLA	9.623,63	0,00	0,00	0,00
2020.3.4526.5	TB HISTORIC	10.451,27	0,00	0,00	0,00
2020.3.4527.4	TB NOGUEROLA	489,05	0,00	0,00	0,00
2020.3.4529.6	TB DONES	9.435,27	0,00	0,00	0,00
2020.3.4533.7	TB JOVES	19.372,43	0,00	0,00	0,00
2020.3.4534.8	TB JARDINERIA	6.237,12	0,00	0,00	0,00
2020.3.4535.9	TB EXP.LAB. JARDINERS	7.735,13	0,00	0,00	0,00
2020.3.4537.1	1A FASE CO	9.226,64	0,00	0,00	0,00
2020.3.4538.2	2A FASE CO	50.125,41	0,00	0,00	0,00
2020.3.4569.16	AODL MONTSERRAT CUCO	7.169,11	0,00	0,00	0,00
2020.3.4574.19	UBICAT ORIENTACIÓ	29.417,17	0,00	0,00	0,00
2020.3.4575.20	UBICAT CONEIXEMENT	6.135,56	0,00	0,00	0,00
2020.3.4586.26	PROJECTE SINGULARS 2020-2021	258.918,36	0,00	0,00	0,00
2020.3.4588.21	UBICAT RECURSOS CAPACITAT TÈCNICS	1.831,70	0,00	0,00	0,00
2020.3.4589.22	UBICAT INCENTIVS/AJUT TRANSPORTS	21.391,60	0,00	0,00	0,00

**PRESSUPOST DE DESPESES. EXERCICI CORRENT**

**EXERCICI 2020**

ANUALITATS PENDENTS

CODI DE PROJECTE	DENOMINACIÓ	DESPESA PENDENT DE REALITZAR			
		2020	2021	2022	ANYS SUCCESSIUS
2020.3.4626.27	REACT.SOCIOECONÒMICA COVID-19	75.755,16	0,00	0,00	0,00
2020.3.4631.24	CAMPANYA AGRÀRIA 2020	20.353,74	0,00	0,00	0,00
2020.3.4636.29	30 PLUS 2020-2022	361.407,34	0,00	0,00	0,00
2020.3.4645.31	TREBALL I FORMACIÓ COVID 19	299.990,31	0,00	0,00	0,00
2020.3.4671.28	TREBALL I FORMACIÓ JOVES 2020	45.414,34	0,00	0,00	0,00
<b>TOTAL</b>		<b>3.340.839,52</b>	<b>0,00</b>	<b>0,00</b>	<b>0,00</b>



## DESPESES AMB FINANÇAMENT AFECTADA

DESVIACIONS DE FINANÇAMENT

EXERCICI 2020

CODI DE DESPESA	DESCRIPCIÓ	AGENT FINANÇADOR		COEFICIENT DE FINANÇAMENT	DESVIACIONS DE L'EXERCICI		DESVIACIONS ACUMULADES	
		TERCER	APLICACIÓ PRESSUPOSTÀRIA		POSITIVES	NEGATIVES	POSITIVES	NEGATIVES
2007.3.IPI07.13	IPI 07/08	000000058 GENERALITAT DE CATALUNYA	74-45050-TRANSFERÈNCIA GENERALITAT IPI	0,0000				595,53
2007.3.PAR 7.11	PARMI 07/08	000000058 GENERALITAT DE CATALUNYA	74-45050-TRANSFERÈNCIES GENERALITAT PIRMI	0,0000				22.300,24
2008.3.SPE08.5	SECTORS PRIORITARIS I EMERGENTS 08	000000058 GENERALITAT DE CATALUNYA	74-45050-Transferències Gencat sectors prioritaris i emergents	0,0000				2.951,70
2010.3.1207.18	ACCIONS PER L'OCUPACIÓ AMB ENTITATS LOCALS-POLPI	000000058 GENERALITAT DE CATALUNYA	74-45051-TRANSFERÈNCIA GENERALITAT. PLA D'OCUPACIÓ EXTRAORDINARI	1,0417			96.078,28	
2010.3.683.1.4	ACC.FORM.PRIOR. ABRIL/MAIG	000000058 GENERALITAT DE CATALUNYA	74-45059-TRANSFERÈNCIES GENERALITAT ACCIONS FORMATIVES	1,0000		595,33		
2010.3.683.3.12	ACC.FORM.PRIOR. SETEMBRE	000000058 GENERALITAT DE CATALUNYA	74-45059-TRANSFERÈNCIES GENERALITAT ACCIONS FORMATIVES	1,0000		17.817,31		
2010.3.683.4.14	ACC.FORM.PRIOR. OCTUBRE	000000058 GENERALITAT DE CATALUNYA	74-45059-TRANSFERÈNCIES GENERALITAT ACCIONS FORMATIVES	1,0000		4.988,64		



## DESPESES AMB FINANÇAMENT AFECTADA

DESVIACIONS DE FINANÇAMENT

EXERCICI 2020

CODI DE DESPESA	DESCRIPCIÓ	AGENT FINANÇADOR		COEFICIENT DE FINANÇAMENT	DESVIACIONS DE L'EXERCICI		DESVIACIONS ACUMULADES	
		TERCER	APLICACIÓ PRESSUPOSTÀRIA		POSITIVES	NEGATIVES	POSITIVES	NEGATIVES
2010.3.683.5.16	ACC.FORM.PRIOR. NOV/DES	000000058 GENERALITAT DE CATALUNYA	74-45059-TRANSFER ÈNCIES GENERALITAT ACCIONS FORMATIVES	1,0000		11.409,48		2.876,42
2011.3.1151.10	2A FASE CASA D'OFICIS	000000058 GENERALITAT DE CATALUNYA	74-45055-TRANSFER ÈNCIES GENERALITAT FSE (2A. FASE CASA D'OFICIS)	1,0000			5.176,80	
2011.3.1283.19	PQPI 2012	000000058 GENERALITAT DE CATALUNYA	74-45050-TRANSFER ÈNCIES GENERALITAT. PQPI	0,9549			13.473,37	
2011.3.1333.18	PIMEC 2011	G61512257 FUNDACIO PIMEC	74-48001-TRANSFER ÈNCIES CORRENTS FUNDACIÓ PIMEC	1,0000			3.680,00	
2011.3.1345.24	PROMO2	000000058 GENERALITAT DE CATALUNYA	74-45084-TRANSFER ENCIA GENERALITAT PROMO	1,0000				
2011.3.1346.16	REINICIA'T 2012	000000058 GENERALITAT DE CATALUNYA	74-45082-TRANSFER ENCIA GENERALITAT REINICIA'T	1,0000				
2011.3.1347.25	IPI 2012	000000058 GENERALITAT DE CATALUNYA	74-45081-TRANSFER ENCIA GENERALITAT IPI (2ANYS)	1,0000				14.387,87



## DESPESES AMB FINANÇAMENT AFECTADA

DESVIACIONS DE FINANÇAMENT

EXERCICI 2020

CODI DE DESPESA	DESCRIPCIÓ	AGENT FINANÇADOR		COEFICIENT DE FINANÇAMENT	DESVIACIONS DE L'EXERCICI		DESVIACIONS ACUMULADES	
		TERCER	APLICACIÓ PRESSUPOSTÀRIA		POSITIVES	NEGATIVES	POSITIVES	NEGATIVES
2011.3.1490.11	IMONORD 1	000000058 GENERALITAT DE CATALUNYA	74-45085-TRANSFER ENCIA GENERALITAT NORD	0,7795				
2011.3.1654.23	IMONORD2	000000058 GENERALITAT DE CATALUNYA	74-45085-TRANSFER ENCIA GENERALITAT NORD	1,0000				
2011.3.1655.20	SECTORS PRIORITARIS 2011-2012	000000058 GENERALITAT DE CATALUNYA	74-45059-TRANSFER ENCIES GENERALITAT ACCIONS EDUCATIVES	1,0008			32.707,72	
2011.3.3001.6	SUMAT 2011	000000058 GENERALITAT DE CATALUNYA	74-45083-TRANSFER ENCIA GENERALITAT SUMAT (1 ANY I 3 MESOS)	0,8565				
2011.3.7290.2	IPI 2011	000000058 GENERALITAT DE CATALUNYA	74-45081-TRANSFER ENCIA GENERALITAT IPI (2ANYS)	0,9795			5.689,91	
2013.3.2217.35	JOVES FORMACIÓ PROFESSIONALITZ ADA	000000058 GENERALITAT DE CATALUNYA	74-45051-TRANSFER ÈNCIA GENERALITAT. JOVES PER L'OCCUPACIÓ	1,0000			16.111,41	
2013.3.2278.9	FOAP OP.BAS.FABRICACI Ó MECÀNICA	S0811001G GENERALITAT DE CATALUNYA	74-45059-TRANSFER ENCIES GENERALITAT CATALUNYA. FOAP	1,0000			2.724,70	



## DESPESES AMB FINANÇAMENT AFECTADA

DESVIACIONS DE FINANÇAMENT

EXERCICI 2020

CODI DE DESPESA	DESCRIPCIÓ	AGENT FINANÇADOR		COEFICIENT DE FINANÇAMENT	DESVIACIONS DE L'EXERCICI		DESVIACIONS ACUMULADES	
		TERCER	APLICACIÓ PRESSUPOSTÀRIA		POSITIVES	NEGATIVES	POSITIVES	NEGATIVES
2013.3.2284.15	FOAP PRÀCTIQUES TREBALL DOMÈSTIC	S0811001G GENERALITAT DE CATALUNYA	74-45059-TRANSFER ÈNCIES GENERALITAT CATALUNYA. FOAP	0,9646			640,47	
2014.3.2465.18	FEM OCUPACIÓ JOVES FORMACIÓ	000000058 GENERALITAT DE CATALUNYA	74-45082-TRANSFER ÈNCIA GENERALITAT. FEM OCUPACIÓ PER JOVES	0,9659			23.845,43	
2014.3.2702.10	FOAP AUX. FABRICACIÓ MECÀNICA	000000058 GENERALITAT DE CATALUNYA	74-45059-TRANSFER ÈNCIES GENERALITAT. FOAP	1,0000				
2014.3.2721.21	JOVES PER L'OCUPACIÓ. TUTORITZACIÓ	000000058 GENERALITAT DE CATALUNYA	74-45051-TRANSFER ÈNCIES CORRENTS. JOVES PER L'OCUPACIÓ	1,0000				
2014.3.2722.22	JOVES PER L'OCUPACIÓ. FORMACIÓ	000000058 GENERALITAT DE CATALUNYA	74-45051-TRANSFER ÈNCIES CORRENTS. JOVES PER L'OCUPACIÓ	1,0000			7.659,52	
2014.3.2728.16	FEM OCUPACIÓ JOVES PROSPECCIÓ	000000058 GENERALITAT DE CATALUNYA	74-45082-TRANSFER ÈNCIA GENERALITAT. FEM OCUPACIÓ PER JOVES	1,0000			1.190,65	
2014.3.2730.17	FEM OCUPACIÓ JOVES TUTORITZACIÓ	000000058 GENERALITAT DE CATALUNYA	74-45082-TRANSFER ÈNCIA GENERALITAT. FEM OCUPACIÓ PER JOVES	1,0000			10.100,71	



## DESPESES AMB FINANÇAMENT AFECTADA

DESVIACIONS DE FINANÇAMENT

EXERCICI 2020

CODI DE DESPESA	DESCRIPCIÓ	AGENT FINANÇADOR		COEFICIENT DE FINANÇAMENT	DESVIACIONS DE L'EXERCICI		DESVIACIONS ACUMULADES	
		TERCER	APLICACIÓ PRESSUPOSTÀRIA		POSITIVES	NEGATIVES	POSITIVES	NEGATIVES
2014.3.2825.24	JOVES PER L'OCUPACIÓ. PROM.PART.EMPRESES	000000058 GENERALITAT DE CATALUNYA	74-45051-TRANSFERÈNCIES CORRENTS. JOVES PER L'OCUPACIÓ	1,0000				
2014.3.2826.25	JOVES PER L'OCUPACIÓ. INCENTIVUS	000000058 GENERALITAT DE CATALUNYA	74-45051-TRANSFERÈNCIES CORRENTS. JOVES PER L'OCUPACIÓ	0,9319			5.407,86	
2014.3.2921.33	TREBALL I FORMACIÓ PANPS NOV2014	000000058 GENERALITAT DE CATALUNYA	74-45058-TRANSFERÈNCIA GENERALITAT. TREBALL MIXT I FORMACIÓ	1,0000				
2014.3.3262.36	JOVES PER L'OCUPACIÓ TUTORITZACIÓ 2014-2015	000000058 GENERALITAT DE CATALUNYA	74-45051-TRANSFERÈNCIES CORRENTS. JOVES PER L'OCUPACIÓ	1,0000				
2015.3.2923.13	TREBALL I FORMACIÓ. PANPS	000000058 GENERALITAT DE CATALUNYA	74-45080-SUBVENCIONS CORRENTS DE L'ADMÓ GENERAL DE LA C.A	1,0000			5.392,83	
2015.3.3014.15	JOVES PER L'OCUPACIÓ. FORMACIÓ	000000058 GENERALITAT DE CATALUNYA	74-45080-SUBVENCIONS CORRENTS DE L'ADMÓ GENERAL DE LA C.A	1,0000			22.615,90	
2015.3.3049.6	DISPOSITIU NOGUEROLA TB	000000058 GENERALITAT DE CATALUNYA	74-45080-SUBVENCIONS CORRENTS DE L'ADMÓ GENERAL DE LA C.A	0,9767			7.091,18	



## DESPESES AMB FINANÇAMENT AFECTADA

DESVIACIONS DE FINANÇAMENT

EXERCICI 2020

CODI DE DESPESA	DESCRIPCIÓ	AGENT FINANÇADOR		COEFICIENT DE FINANÇAMENT	DESVIACIONS DE L'EXERCICI		DESVIACIONS ACUMULADES	
		TERCER	APLICACIÓ PRESSUPOSTÀRIA		POSITIVES	NEGATIVES	POSITIVES	NEGATIVES
2015.3.3050.7	DISPOSITIU GÈNERE TB	000000058 GENERALITAT DE CATALUNYA	74-45080-SUBVENCIONS CORRENTS DE L'ADMÓ GENERAL DE LA C.A	0,9976			246,26	
2015.3.3051.16	DISPOSITIU JOVES TB	000000058 GENERALITAT DE CATALUNYA	74-45080-SUBVENCIONS CORRENTS DE L'ADMÓ GENERAL DE LA C.A	0,9938			184,18	
2015.3.3052.8	AGENT D'ACOLLIDA TB	000000058 GENERALITAT DE CATALUNYA	74-45080-SUBVENCIONS CORRENTS DE L'ADMÓ GENERAL DE LA C.A	0,9264			769,75	
2015.3.3192.18	ACCIONS TIC JOVES-GARANTIA JUVENIL 2015-2016	000000058 GENERALITAT DE CATALUNYA	74-45080-SUBVENCIONS CORRENTS DE L'ADMÓ GENERAL DE LA C.A	0,6542				
2015.3.3222.21	MARMI 2015-2016	000000058 GENERALITAT DE CATALUNYA	74-45080-SUBVENCIONS CORRENTS DE L'ADMÓ GENERAL DE LA C.A	0,9539			2.699,82	
2015.3.3237.22	AODL PROSPECCIÓ 2015-2016	S0811001G GENERALITAT DE CATALUNYA	74-45080-SUBVENCIONS CORRENTS DE L'ADMÓ GENERAL DE LA C.A	0,7045				
2015.3.3263.10	JOVES PER L'OCUPACIÓ FORM.ESO	000000058 GENERALITAT DE CATALUNYA	74-45080-SUBVENCIONS CORRENTS DE L'ADMÓ GENERAL DE LA C.A	1,0000			5.939,60	





## DESPESES AMB FINANÇAMENT AFECTADA

DESVIACIONS DE FINANÇAMENT

EXERCICI 2020

CODI DE DESPESA	DESCRIPCIÓ	AGENT FINANÇADOR		COEFICIENT DE FINANÇAMENT	DESVIACIONS DE L'EXERCICI		DESVIACIONS ACUMULADES	
		TERCER	APLICACIÓ PRESSUPOSTÀRIA		POSITIVES	NEGATIVES	POSITIVES	NEGATIVES
2015.3.3264.12	JOVES PROM.PART.EMPRESES	000000058 GENERALITAT DE CATALUNYA	74-45080-SUBVENCIONS CORRENTS DE L'ADMÓ GENERAL DE LA C.A	1,0000				
2015.3.3271.19	PANPS 2015-2016	000000058 GENERALITAT DE CATALUNYA	74-45080-SUBVENCIONS CORRENTS DE L'ADMÓ GENERAL DE LA C.A	0,9747			9.129,52	
2016.3.3289.5	TREBALL I FORMACIÓ RMI 2015-2016	000000058 GENERALITAT DE CATALUNYA	74-45080-SUBVENCIONS CORRENTS DE L'ADMÓ GENERAL DE LA C.A	1,0000				
2016.3.3400.21	JOVES PER L'OCUPACIÓ INCENTIU	000000058 GENERALITAT DE CATALUNYA	74-45080-SUBVENCIONS CORRENTS DE L'ADMÓ GENERAL DE LA C.A	1,0000			2.700,00	
2016.3.3428.22	JOVES PER L'OCUPACIÓ ESO	000000058 GENERALITAT DE CATALUNYA	74-45080-SUBVENCIONS CORRENTS DE L'ADMÓ GENERAL DE LA C.A	1,0000			6.559,20	
2016.3.3450.16	FEM OCUP.JOVES ORIENTACIÓ	000000058 GENERALITAT DE CATALUNYA	74-45080-SUBVENCIONS CORRENTS DE L'ADMÓ GENERAL DE LA C.A	1,0000			22.116,33	
2016.3.3467.17	FEM OCUP.JOVES FORMACIÓ	000000058 GENERALITAT DE CATALUNYA	74-45080-SUBVENCIONS CORRENTS DE L'ADMÓ GENERAL DE LA C.A	1,0000			8.943,38	



**DESPESES AMB FINANÇAMENT AFECTADA**

DESVIACIONS DE FINANÇAMENT

EXERCICI 2020

CODI DE DESPESA	DESCRIPCIÓ	AGENT FINANÇADOR		COEFICIENT DE FINANÇAMENT	DESVIACIONS DE L'EXERCICI		DESVIACIONS ACUMULADES	
		TERCER	APLICACIÓ PRESSUPOSTÀRIA		POSITIVES	NEGATIVES	POSITIVES	NEGATIVES
2016.3.3485.26	JOVES PER L'OCUPACIÓ FORMACIÓ	000000058 GENERALITAT DE CATALUNYA	74-45080-SUBVENCIONS CORRENTS DE L'ADMÓ GENERAL DE LA C.A	1,0000			23.045,98	
2016.3.3646.33	FEM OCUP.JOVES ORIENTACIÓ 2016-2017	000000058 GENERALITAT DE CATALUNYA	74-45080-SUBVENCIONS CORRENTS DE L'ADMÓ GENERAL DE LA C.A	1,0000			29.300,88	
2016.3.3648.34	FEM OCUP. JOVES PROSPECCIÓ 2016-2017	000000058 GENERALITAT DE CATALUNYA	74-45080-SUBVENCIONS CORRENTS DE L'ADMÓ GENERAL DE LA C.A	1,0000			98,22	
2016.3.3658.35	FEM OCUP.JOVES FORMACIÓ 2016-2017	000000058 GENERALITAT DE CATALUNYA	74-45080-SUBVENCIONS CORRENTS DE L'ADMÓ GENERAL DE LA C.A	1,0000			42.873,00	
2017.3.3547.5	DISPOSITIU TB MARIOLA 2016-2017	000000058 GENERALITAT DE CATALUNYA	74-45080-SUBVENCIONS CORRENTS DE L'ADMÓ GENERAL DE LA C.A	0,9326				
2017.3.3548.4	DIPOSITIU TB NOGUEROLA 2016-2017	000000058 GENERALITAT DE CATALUNYA	74-45080-SUBVENCIONS CORRENTS DE L'ADMÓ GENERAL DE LA C.A	0,9779				
2017.3.3549.6	DISPOSITIU TB C.HISTÒRIC 2016-2017	000000058 GENERALITAT DE CATALUNYA	74-45080-SUBVENCIONS CORRENTS DE L'ADMÓ GENERAL DE LA C.A	0,9703				



**DESPESES AMB FINANÇAMENT AFECTADA**

DESVIACIONS DE FINANÇAMENT

EXERCICI 2020

CODI DE DESPESA	DESCRIPCIÓ	AGENT FINANÇADOR		COEFICIENT DE FINANÇAMENT	DESVIACIONS DE L'EXERCICI		DESVIACIONS ACUMULADES	
		TERCER	APLICACIÓ PRESSUPOSTÀRIA		POSITIVES	NEGATIVES	POSITIVES	NEGATIVES
2017.3.3550.8	DISPOSITIU TB GÈNERE 2016-2017	000000058 GENERALITAT DE CATALUNYA	74-45080-SUBVENCIÓ NS CORRENTS DE L'ADMÓ GENERAL DE LA C.A	0,9865				
2017.3.3551.7	DISPOSITIU TB JOVES 2016-2017	000000058 GENERALITAT DE CATALUNYA	74-45080-SUBVENCIÓ NS CORRENTS DE L'ADMÓ GENERAL DE LA C.A	0,9795				
2017.3.3552.10	PLA D'OCUPACIÓ TB AGENT D'ACOLLIDA	000000058 GENERALITAT DE CATALUNYA	74-45080-SUBVENCIÓ NS CORRENTS DE L'ADMÓ GENERAL DE LA C.A	1,0000				
2017.3.3553.11	PLA D'OCUPACIÓ TB INTEGRADOR SOCIAL	000000058 GENERALITAT DE CATALUNYA	74-45080-SUBVENCIÓ NS CORRENTS DE L'ADMÓ GENERAL DE LA C.A	1,0000				
2017.3.3555.9	AODL MIREIA ALDABÓ	000000058 GENERALITAT DE CATALUNYA	74-45080-SUBVENCIÓ NS CORRENTS DE L'ADMÓ GENERAL DE LA C.A	1,0000				
2017.3.3569.19	JOVES OCUPACIÓ INCENTIVUS 2016-2018	000000058 GENERALITAT DE CATALUNYA	74-45080-SUBVENCIÓ NS CORRENTS DE L'ADMÓ GENERAL DE LA C.A	1,0000			3.900,00	
2017.3.3570.18	JOVES OCUPACIÓ TUTORITZACIÓ 2016-2018	000000058 GENERALITAT DE CATALUNYA	74-45080-SUBVENCIÓ NS CORRENTS DE L'ADMÓ GENERAL DE LA C.A	1,0000			11.908,09	



## DESPESES AMB FINANÇAMENT AFECTADA

DESVIACIONS DE FINANÇAMENT

EXERCICI 2020

CODI DE DESPESA	DESCRIPCIÓ	AGENT FINANÇADOR		COEFICIENT DE FINANÇAMENT	DESVIACIONS DE L'EXERCICI		DESVIACIONS ACUMULADES	
		TERCER	APLICACIÓ PRESSUPOSTÀRIA		POSITIVES	NEGATIVES	POSITIVES	NEGATIVES
2017.3.3573.2	AODL MARTA PUJOL	000000058 GENERALITAT DE CATALUNYA	74-45080-SUBVENCIONS CORRENTS DE L'ADMÓ GENERAL DE LA C.A	1,0000				
2017.3.3581.1	1A FASE CO 2016-2017	000000058 GENERALITAT DE CATALUNYA	74-45080-SUBVENCIONS CORRENTS DE L'ADMÓ GENERAL DE LA C.A	1,0000				
2017.3.3585.25	2A FASE CO	000000058 GENERALITAT DE CATALUNYA	74-45080-SUBVENCIONS CORRENTS DE L'ADMÓ GENERAL DE LA C.A	0,9778				
2017.3.3595.3	AODL ANNA M. CAPDEVILA	000000058 GENERALITAT DE CATALUNYA	74-45080-SUBVENCIONS CORRENTS DE L'ADMÓ GENERAL DE LA C.A	1,0000				
2017.3.3702.22	AGÈNCIA COL-LOCACIÓ	000000058 GENERALITAT DE CATALUNYA	74-45080-SUBVENCIONS CORRENTS DE L'ADMÓ GENERAL DE LA C.A	1,0000				
2017.3.3704.24	INTEGRAL OBRINT PORTES	000000058 GENERALITAT DE CATALUNYA	74-45080-SUBVENCIONS CORRENTS DE L'ADMÓ GENERAL DE LA C.A	1,0810		29.658,21	112.215,88	
2017.3.3722.14	PROGRAMA 30 PLUS FORMACIÓ	000000058 GENERALITAT DE CATALUNYA	74-45080-SUBVENCIONS CORRENTS DE L'ADMÓ GENERAL DE LA C.A	0,9979			65.193,88	



## DESPESES AMB FINANÇAMENT AFECTADA

DESVIACIONS DE FINANÇAMENT

EXERCICI 2020

CODI DE DESPESA	DESCRIPCIÓ	AGENT FINANÇADOR		COEFICIENT DE FINANÇAMENT	DESVIACIONS DE L'EXERCICI		DESVIACIONS ACUMULADES	
		TERCER	APLICACIÓ PRESSUPOSTÀRIA		POSITIVES	NEGATIVES	POSITIVES	NEGATIVES
2017.3.3725.13	PROGRAMA 30 PLUS ORIENTACIÓ	000000058 GENERALITAT DE CATALUNYA	74-45080-SUBVENCIONS CORRENTS DE L'ADMÓ GENERAL DE LA C.A	1,0000			14.551,16	
2017.3.3741.20	JOVES OCUPACIÓ ESO 2016-2018	000000058 GENERALITAT DE CATALUNYA	74-45080-SUBVENCIONS CORRENTS DE L'ADMÓ GENERAL DE LA C.A	1,0000			7.030,00	
2017.3.3743.23	JOVES OCUPACIÓ FORMACIÓ	000000058 GENERALITAT DE CATALUNYA	74-45080-SUBVENCIONS CORRENTS DE L'ADMÓ GENERAL DE LA C.A	1,0000			50.085,85	
2017.3.3764.26	SEFED 2016-2017	G61468583 FUNDACIO PRIVADA INFORM	74-48000-TRANSFERENCIES INFORM. PROGRAMA SEFED	1,0000				
2017.3.3796.27	INTEGRAL + 30 ANYS	000000058 GENERALITAT DE CATALUNYA	74-45080-SUBVENCIONS CORRENTS DE L'ADMÓ GENERAL DE LA C.A	1,0000			87.265,77	
2017.3.3840.28	FOAP AUX.OFICINA 2017-2018	000000058 GENERALITAT DE CATALUNYA	74-45080-SUBVENCIONS CORRENTS DE L'ADMÓ GENERAL DE LA C.A	1,0000			14.762,39	
2017.3.3920.30	PROSPECCIÓ 30 PLUS 2017-2019	000000058 GENERALITAT DE CATALUNYA	74-45080-SUBVENCIONS CORRENTS DE L'ADMÓ GENERAL DE LA C.A	1,0000			23.674,30	



## DESPESES AMB FINANÇAMENT AFECTADA

DESVIACIONS DE FINANÇAMENT

EXERCICI 2020

CODI DE DESPESA	DESCRIPCIÓ	AGENT FINANÇADOR		COEFICIENT DE FINANÇAMENT	DESVIACIONS DE L'EXERCICI		DESVIACIONS ACUMULADES	
		TERCER	APLICACIÓ PRESSUPOSTÀRIA		POSITIVES	NEGATIVES	POSITIVES	NEGATIVES
2018.3.1149.1	SEFED 2017-2018	G61468583 FUNDACIO PRIVADA INFORM	74-48000-TRANSFER ENCIES INFORM. PROGRAMA SEFED	0,7122				
2018.3.3863.36	INTEGRADOR SOCIAL TB	000000058 GENERALITAT DE CATALUNYA	74-45080-SUBVENCIO NS CORRENTS DE L'ADM GRAL DE LA CA	0,8878			2.181,68	
2018.3.3865.23	PROG QUALIF FORM PROF TB	000000058 GENERALITAT DE CATALUNYA	74-45080-SUBVENCIO NS CORRENTS DE L'ADM GRAL DE LA CA	1,0000			103,35	
2018.3.3867.10	AODL MIREIA ALDABO	000000058 GENERALITAT DE CATALUNYA	74-45080-SUBVENCIO NS CORRENTS DE L'ADM GRAL DE LA CA	0,7214				
2018.3.3868.11	AODL ESTEFANIA CLOSA	000000058 GENERALITAT DE CATALUNYA	74-45080-SUBVENCIO NS CORRENTS DE L'ADM GRAL DE LA CA	0,7815				
2018.3.3869.9	1A FASE CO 2017-2018	000000058 GENERALITAT DE CATALUNYA	74-45080-SUBVENCIO NS CORRENTS DE L'ADM GRAL DE LA CA	1,0000				
2018.3.3869.35	2A FASE CO	000000058 GENERALITAT DE CATALUNYA	74-45080-SUBVENCIO NS CORRENTS DE L'ADM GRAL DE LA CA	1,0000				



## DESPESES AMB FINANÇAMENT AFECTADA

DESVIACIONS DE FINANÇAMENT

EXERCICI 2020

CODI DE DESPESA	DESCRIPCIÓ	AGENT FINANÇADOR		COEFICIENT DE FINANÇAMENT	DESVIACIONS DE L'EXERCICI		DESVIACIONS ACUMULADES	
		TERCER	APLICACIÓ PRESSUPOSTÀRIA		POSITIVES	NEGATIVES	POSITIVES	NEGATIVES
2018.3.3887.17	TREBALL I FORMACIÓ COORDINACIÓ	000000058 GENERALITAT DE CATALUNYA	74-45080-SUBVENCIONS CORRENTS DE L'ADM GRAL DE LA CA	1,0000				
2018.3.3888.18	TREBALL I FORMACIÓ DONA	000000058 GENERALITAT DE CATALUNYA	74-45080-SUBVENCIONS CORRENTS DE L'ADM GRAL DE LA CA	1,0000			18.373,64	
2018.3.3889.19	TREBALL I FORMACIÓ PANPS	000000058 GENERALITAT DE CATALUNYA	74-45080-SUBVENCIONS CORRENTS DE L'ADM GRAL DE LA CA	1,0000			52.683,91	
2018.3.3890.20	TREBALL I FORMACIÓ PRMI	000000058 GENERALITAT DE CATALUNYA	74-45080-SUBVENCIONS CORRENTS DE L'ADM GRAL DE LA CA	1,0000			77.199,37	
2018.3.3891.27	TREBALL I FORMACIÓ ACCIONS FORMATIVES	000000058 GENERALITAT DE CATALUNYA	74-45080-SUBVENCIONS CORRENTS DE L'ADM GRAL DE LA CA	0,9729			12.761,18	
2018.3.3919.30	PROGRAMA 30 PLUS ORIENTACIÓ	000000058 GENERALITAT DE CATALUNYA	74-45080-SUBVENCIONS CORRENTS DE L'ADM GRAL DE LA CA	1,0000			22.697,42	
2018.3.3921.31	PROGRAMA 30 PLUS FORMACIÓ	000000058 GENERALITAT DE CATALUNYA	74-45080-SUBVENCIONS CORRENTS DE L'ADM GRAL DE LA CA	0,9866			52.054,04	



## DESPESES AMB FINANÇAMENT AFECTADA

DESVIACIONS DE FINANÇAMENT

EXERCICI 2020

CODI DE DESPESA	DESCRIPCIÓ	AGENT FINANÇADOR		COEFICIENT DE FINANÇAMENT	DESVIACIONS DE L'EXERCICI		DESVIACIONS ACUMULADES	
		TERCER	APLICACIÓ PRESSUPOSTÀRIA		POSITIVES	NEGATIVES	POSITIVES	NEGATIVES
2018.3.3928.28	FOAP XARXES SOCIALS	000000058 GENERALITAT DE CATALUNYA	74-45080-SUBVENCIONS CORRENTS DE L'ADM GRAL DE LA CA	1,0000			344,90	
2018.3.3975.21	PROGRAMA UBICAT	000000058 GENERALITAT DE CATALUNYA	74-45080-SUBVENCIONS CORRENTS DE L'ADM GRAL DE LA CA	0,9290			25.400,00	
2018.3.3999.26	AODL SUPORT EMPRESA MANEL SOLE	000000058 GENERALITAT DE CATALUNYA	74-45080-SUBVENCIONS CORRENTS DE L'ADM GRAL DE LA CA	0,6927				
2018.3.4000.22	INNOVADORS	000000058 GENERALITAT DE CATALUNYA	74-45080-SUBVENCIONS CORRENTS DE L'ADM GRAL DE LA CA	0,9956				
2018.3.4037.29	PROGRAMA ENFEINAT	000000058 GENERALITAT DE CATALUNYA	74-45080-SUBVENCIONS CORRENTS DE L'ADM GRAL DE LA CA	1,0000			27.090,61	
2018.3.4054.32	PROGRAMA FEM OCUPACIÓ ORIENTACIÓ	000000058 GENERALITAT DE CATALUNYA	74-45080-SUBVENCIONS CORRENTS DE L'ADM GRAL DE LA CA	1,0000			32.454,44	
2018.3.4055.33	PROGRAMA FEM OCUPACIÓ PROSPECCIÓ	000000058 GENERALITAT DE CATALUNYA	74-45080-SUBVENCIONS CORRENTS DE L'ADM GRAL DE LA CA	1,0000			1.590,22	





## DESPESES AMB FINANÇAMENT AFECTADA

DESVIACIONS DE FINANÇAMENT

EXERCICI 2020

CODI DE DESPESA	DESCRIPCIÓ	AGENT FINANÇADOR		COEFICIENT DE FINANÇAMENT	DESVIACIONS DE L'EXERCICI		DESVIACIONS ACUMULADES	
		TERCER	APLICACIÓ PRESSUPOSTÀRIA		POSITIVES	NEGATIVES	POSITIVES	NEGATIVES
2018.3.4059.34	PROGRAMA FEM OCUPACIÓ FORMACIÓ	000000058 GENERALITAT DE CATALUNYA	74-45080-SUBVENCIONS CORRENTS DE L'ADM GRAL DE LA CA	1,0000			43.796,14	
2018.3.4118.38	TB JARDINERS	000000058 GENERALITAT DE CATALUNYA	74-45080-SUBVENCIONS CORRENTS DE L'ADM GRAL DE LA CA	1,0000			13.213,99	
2018.3.4185.39	30 PLUS PROSPECCIÓ 2018-2020	000000058 GENERALITAT DE CATALUNYA	74-45080-SUBVENCIONS CORRENTS DE L'ADM GRAL DE LA CA	1,0000		31.768,98		
2018.3.4201.43	AODL ESTEFANIA CLOSA	000000058 GENERALITAT DE CATALUNYA	74-45080-SUBVENCIONS CORRENTS DE L'ADM GRAL DE LA CA	0,8229			917,64	
2018.3.4210.40	30 PLUS ORIENTACIÓ 2018-2020	000000058 GENERALITAT DE CATALUNYA	74-45080-SUBVENCIONS CORRENTS DE L'ADM GRAL DE LA CA	1,0000		27.609,51	8.508,35	
2018.3.4212.41	SINGULAR ORIENTACIÓ	000000058 GENERALITAT DE CATALUNYA	74-45080-SUBVENCIONS CORRENTS DE L'ADM GRAL DE LA CA	0,9327			44.831,51	
2018.3.4213.42	SINGULAR PROSPECCIÓ 2018-20109	000000058 GENERALITAT DE CATALUNYA	74-45080-SUBVENCIONS CORRENTS DE L'ADM GRAL DE LA CA	0,8249				



## DESPESES AMB FINANÇAMENT AFECTADA

DESVIACIONS DE FINANÇAMENT

EXERCICI 2020

CODI DE DESPESA	DESCRIPCIÓ	AGENT FINANÇADOR		COEFICIENT DE FINANÇAMENT	DESVIACIONS DE L'EXERCICI		DESVIACIONS ACUMULADES	
		TERCER	APLICACIÓ PRESSUPOSTÀRIA		POSITIVES	NEGATIVES	POSITIVES	NEGATIVES
2019.3.4126.22	PLANIFICACIÓ ESTRATÈGICA	000000058 GENERALITAT DE CATALUNYA	74-45080-SUBVENCIONS CORRENTS DE L'ADM GRAL DE LA CA	0,8000				
2019.3.4132.21	AODL J.MANEL SOLE	000000058 GENERALITAT DE CATALUNYA	74-45080-SUBVENCIONS CORRENTS DE L'ADM GRAL DE LA CA	0,6105				
2019.3.4140.23	INNOVADORS EXPERIMENTALS	000000058 GENERALITAT DE CATALUNYA	74-45080-SUBVENCIONS CORRENTS DE L'ADM GRAL DE LA CA	0,8628			449,19	
2019.3.4144.7	SINGULAR FORMACIÓ PROFESSIONALITZADA	000000058 GENERALITAT DE CATALUNYA	74-45080-SUBVENCIONS CORRENTS DE L'ADM GRAL DE LA CA	1,0000			35.821,30	
2019.3.4170.27	ENFEINAT PERSONAL TÈCNIC	000000058 GENERALITAT DE CATALUNYA	74-45080-SUBVENCIONS CORRENTS DE L'ADM GRAL DE LA CA	1,0000		31.677,97	24.317,88	
2019.3.4171.8	1A FASE CO	000000058 GENERALITAT DE CATALUNYA	74-45080-SUBVENCIONS CORRENTS DE L'ADM GRAL DE LA CA	1,0089			2.018,40	
2019.3.4171.28	ENFEINAT PERSONAL ADM. ESP. NO QUALIFICAT	000000058 GENERALITAT DE CATALUNYA	74-45080-SUBVENCIONS CORRENTS DE L'ADM GRAL DE LA CA	1,0000		13.012,94		



## DESPESES AMB FINANÇAMENT AFECTADA

DESVIACIONS DE FINANÇAMENT

EXERCICI 2020

CODI DE DESPESA	DESCRIPCIÓ	AGENT FINANÇADOR		COEFICIENT DE FINANÇAMENT	DESVIACIONS DE L'EXERCICI		DESVIACIONS ACUMULADES	
		TERCER	APLICACIÓ PRESSUPOSTÀRIA		POSITIVES	NEGATIVES	POSITIVES	NEGATIVES
2019.3.4172.9	2A FASE CO TB	000000058 GENERALITAT DE CATALUNYA	74-45080-SUBVENCIONS CORRENTS DE L'ADM GRAL DE LA CA	0,9096			15,09	
2019.3.4172.29	ENFEINAT COORDINACIÓ	000000058 GENERALITAT DE CATALUNYA	74-45080-SUBVENCIONS CORRENTS DE L'ADM GRAL DE LA CA	0,9547				
2019.3.4180.18	FOAP AUX. ENREGISTRAMENT DADES	000000058 GENERALITAT DE CATALUNYA	74-45080-SUBVENCIONS CORRENTS DE L'ADM GRAL DE LA CA	1,0000			23.758,27	
2019.3.4181.20	FOAP NETEJA ESPAIS OBERTS	000000058 GENERALITAT DE CATALUNYA	74-45080-SUBVENCIONS CORRENTS DE L'ADM GRAL DE LA CA	1,0000			6.061,09	
2019.3.4182.19	FOAP TREBALLS FUSTERIA I MOBLES	000000058 GENERALITAT DE CATALUNYA	74-45080-SUBVENCIONS CORRENTS DE L'ADM GRAL DE LA CA	1,0000			3.192,43	
2019.3.4187.10	DISPOSITIU MARIOLA TB	000000058 GENERALITAT DE CATALUNYA	74-45080-SUBVENCIONS CORRENTS DE L'ADM GRAL DE LA CA	1,0005			20,17	
2019.3.4189.11	DISPOSITIU C.HISTÒRIC TB	000000058 GENERALITAT DE CATALUNYA	74-45080-SUBVENCIONS CORRENTS DE L'ADM GRAL DE LA CA	1,0054			31,09	



## DESPESES AMB FINANÇAMENT AFECTADA

DESVIACIONS DE FINANÇAMENT

EXERCICI 2020

CODI DE DESPESA	DESCRIPCIÓ	AGENT FINANÇADOR		COEFICIENT DE FINANÇAMENT	DESVIACIONS DE L'EXERCICI		DESVIACIONS ACUMULADES	
		TERCER	APLICACIÓ PRESSUPOSTÀRIA		POSITIVES	NEGATIVES	POSITIVES	NEGATIVES
2019.3.4191.12	DISPOSITIU NOGUEROLA TB	000000058 GENERALITAT DE CATALUNYA	74-45080-SUBVENCIONS CORRENTS DE L'ADM GRAL DE LA CA	1,0000				
2019.3.4193.13	DISPOSITIU DONES TB	000000058 GENERALITAT DE CATALUNYA	74-45080-SUBVENCIONS CORRENTS DE L'ADM GRAL DE LA CA	1,0003			5.916,15	
2019.3.4194.14	DISPOSITIU JOVES TB	000000058 GENERALITAT DE CATALUNYA	74-45080-SUBVENCIONS CORRENTS DE L'ADM GRAL DE LA CA	1,0000			1.505,86	
2019.3.4197.15	PROGRAMA B JARDINERIA TB	000000058 GENERALITAT DE CATALUNYA	74-45080-SUBVENCIONS CORRENTS DE L'ADM GRAL DE LA CA	1,0000			1.069,14	
2019.3.4198.16	EXPERIENCIACIÓ LABORAL PO JARDINERS TB	000000058 GENERALITAT DE CATALUNYA	74-45080-SUBVENCIONS CORRENTS DE L'ADM GRAL DE LA CA	1,0000			1.568,85	
2019.3.4199.17	EXPERIENCIACIÓ LABORAL TÈCNICS TB	000000058 GENERALITAT DE CATALUNYA	74-45080-SUBVENCIONS CORRENTS DE L'ADM GRAL DE LA CA	0,9549			204,45	
2019.3.4205.3	TREBALL I FORMACIÓ DONA	000000058 GENERALITAT DE CATALUNYA	74-45080-SUBVENCIONS CORRENTS DE L'ADM GRAL DE LA CA	1,0000			10.856,23	



## DESPESES AMB FINANÇAMENT AFECTADA

DESVIACIONS DE FINANÇAMENT

EXERCICI 2020

CODI DE DESPESA	DESCRIPCIÓ	AGENT FINANÇADOR		COEFICIENT DE FINANÇAMENT	DESVIACIONS DE L'EXERCICI		DESVIACIONS ACUMULADES	
		TERCER	APLICACIÓ PRESSUPOSTÀRIA		POSITIVES	NEGATIVES	POSITIVES	NEGATIVES
2019.3.4206.1	TREBALL I FORMACIÓ PANP	000000058 GENERALITAT DE CATALUNYA	74-45080-SUBVENCIONS CORRENTS DE L'ADM GRAL DE LA CA	1,0000			25.936,47	
2019.3.4207.2	TREBALL I FORMACIÓ PRGC	000000058 GENERALITAT DE CATALUNYA	74-45080-SUBVENCIONS CORRENTS DE L'ADM GRAL DE LA CA	1,0000			16.004,57	
2019.3.4208.5	TREBALL I FORMACIÓ FORMACIÓ	000000058 GENERALITAT DE CATALUNYA	74-45080-SUBVENCIONS CORRENTS DE L'ADM GRAL DE LA CA	1,0000			26.454,08	
2019.3.4209.4	TREBALL I FORMACIÓ COORDINACIÓ	000000058 GENERALITAT DE CATALUNYA	74-45080-SUBVENCIONS CORRENTS DE L'ADM GRAL DE LA CA	0,8063			212,28	
2019.3.4214.32	SINGULAR ORIENTACIÓ 2019	000000058 GENERALITAT DE CATALUNYA	74-45080-SUBVENCIONS CORRENTS DE L'ADM GRAL DE LA CA	1,0000			487,75	
2019.3.4243.6	30 PLUS FORMACIÓ 2018-2020	000000058 GENERALITAT DE CATALUNYA	74-45080-SUBVENCIONS CORRENTS DE L'ADM GRAL DE LA CA	0,9459		853,85	42.407,52	
2019.3.4279.26	UBICAT ORIENTACIÓ	000000058 GENERALITAT DE CATALUNYA	74-45080-SUBVENCIONS CORRENTS DE L'ADM GRAL DE LA CA	1,0000			38.689,51	



**DESPESES AMB FINANÇAMENT AFECTADA**

DESVIACIONS DE FINANÇAMENT

EXERCICI 2020

CODI DE DESPESA	DESCRIPCIÓ	AGENT FINANÇADOR		COEFICIENT DE FINANÇAMENT	DESVIACIONS DE L'EXERCICI		DESVIACIONS ACUMULADES	
		TERCER	APLICACIÓ PRESSUPOSTÀRIA		POSITIVES	NEGATIVES	POSITIVES	NEGATIVES
2019.3.4280.25	UBICAT CONEIXEMENT	000000058 GENERALITAT DE CATALUNYA	74-45080-SUBVENCIONS CORRENTS DE L'ADM GRAL DE LA CA	0,7870			1.904,83	
2019.3.4281.24	SEFED 2019	G61468583 FUNDACIO PRIVADA INFORM	74-48000-TRANSFERENCIES INFORM. PROGRAMA SEFED	0,6339				
2019.3.4313.30	UBICAT RECURSOS CAPS TÈCNICS	000000058 GENERALITAT DE CATALUNYA	74-45080-SUBVENCIONS CORRENTS DE L'ADM GRAL DE LA CA	1,0000				
2019.3.4314.31	UBICAT AJUTS E INCENTIVUS	000000058 GENERALITAT DE CATALUNYA	74-45080-SUBVENCIONS CORRENTS DE L'ADM GRAL DE LA CA	1,0000			17.105,60	
2019.3.4346.33	FOAP XARXES SOCIALS	000000058 GENERALITAT DE CATALUNYA	74-45080-SUBVENCIONS CORRENTS DE L'ADM GRAL DE LA CA	1,0000			1.856,75	
2019.3.4407.37	FOAP FUSTERIA I MOBLES	000000058 GENERALITAT DE CATALUNYA	74-45080-SUBVENCIONS CORRENTS DE L'ADM GRAL DE LA CA	1,0000		2.989,79	6.003,47	
2019.3.4408.38	FOAP SERVEIS ADMINISTRATIS I GENERALS	000000058 GENERALITAT DE CATALUNYA	74-45080-SUBVENCIONS CORRENTS DE L'ADM GRAL DE LA CA	1,0000		10.285,41	26.005,32	



## DESPESES AMB FINANÇAMENT AFECTADA

DESVIACIONS DE FINANÇAMENT

EXERCICI 2020

CODI DE DESPESA	DESCRIPCIÓ	AGENT FINANÇADOR		COEFICIENT DE FINANÇAMENT	DESVIACIONS DE L'EXERCICI		DESVIACIONS ACUMULADES	
		TERCER	APLICACIÓ PRESSUPOSTÀRIA		POSITIVES	NEGATIVES	POSITIVES	NEGATIVES
2019.3.4422.34	30 PLUS 2019-2020 PROSPECCIÓ	000000058 GENERALITAT DE CATALUNYA	74-45080-SUBVENCIONS CORRENTS DE L'ADM GRAL DE LA CA	1,1356		151.230,27	19.219,47	
2019.3.4423.35	30 PLUS 2019-2020 ORIENTACIÓ	000000058 GENERALITAT DE CATALUNYA	74-45080-SUBVENCIONS CORRENTS DE L'ADM GRAL DE LA CA	1,0000		96.388,25	9.251,83	
2019.3.4424.36	30 PLUS 2019-2020 FORMACIÓ	000000058 GENERALITAT DE CATALUNYA	74-45080-SUBVENCIONS CORRENTS DE L'ADM GRAL DE LA CA	1,0000		8.913,06	59.640,29	
2019.3.4429.40	ENFEINAT 2019-2020	000000058 GENERALITAT DE CATALUNYA	74-45080-SUBVENCIONS CORRENTS DE L'ADM GRAL DE LA CA	1,0002		484.715,86		
2019.3.4493.39	FOAP XARXES SOCIALS	000000058 GENERALITAT DE CATALUNYA	74-45080-SUBVENCIONS CORRENTS DE L'ADM GRAL DE LA CA	1,0000		1.120,00	1.856,75	
2020.3.0239.26	CONVENI UDL-IMO-AJUNTAMENT	Q7550001G UNIVERSITAT DE LLEIDA	74-48001-TRANSFERÈNCIES ENTITATS SENSE ÀNIM LUCRE. UDL	1,0000	31.500,00		31.500,00	
2020.3.4415.23	APP PROGRAMA	000000058 GENERALITAT DE CATALUNYA	74-45080-SUBVENCIONS CORRENTS DE L'ADM GRAL DE LA CA	1,0000	55.284,83		55.284,83	



## DESPESES AMB FINANÇAMENT AFECTADA

DESVIACIONS DE FINANÇAMENT

EXERCICI 2020

CODI DE DESPESA	DESCRIPCIÓ	AGENT FINANÇADOR		COEFICIENT DE FINANÇAMENT	DESVIACIONS DE L'EXERCICI		DESVIACIONS ACUMULADES	
		TERCER	APLICACIÓ PRESSUPOSTÀRIA		POSITIVES	NEGATIVES	POSITIVES	NEGATIVES
2020.3.4459.17	PLANIFICACIO ESTRATEGICA 2019-2020	000000058 GENERALITAT DE CATALUNYA	74-45080-SUBVENCIONS CORRENTS DE L'ADM GRAL DE LA CA	0,8000				
2020.3.4469.15	TREBALL I FORMACIO ACCIONS FORMATIVES	000000058 GENERALITAT DE CATALUNYA	74-45080-SUBVENCIONS CORRENTS DE L'ADM GRAL DE LA CA	1,0000	22.051,90		22.051,90	
2020.3.4470.11	TREBALL I FORMACIO PANP	000000058 GENERALITAT DE CATALUNYA	74-45080-SUBVENCIONS CORRENTS DE L'ADM GRAL DE LA CA	1,0000	90.091,04		90.091,04	
2020.3.4471.12	TREBALL I FORMACIO PRGC	000000058 GENERALITAT DE CATALUNYA	74-45080-SUBVENCIONS CORRENTS DE L'ADM GRAL DE LA CA	1,0000	69.005,41		69.005,41	
2020.3.4472.13	TREBALL I FORMACIO DONA	000000058 GENERALITAT DE CATALUNYA	74-45080-SUBVENCIONS CORRENTS DE L'ADM GRAL DE LA CA	1,0000	35.927,45		35.927,45	
2020.3.4512.18	INNOVADORS EXPERIMENTALS XERSP	000000058 GENERALITAT DE CATALUNYA	74-45080-SUBVENCIONS CORRENTS DE L'ADM GRAL DE LA CA	1,0000	17.414,18		17.414,18	
2020.3.4523.3	TB MARIOLA	000000058 GENERALITAT DE CATALUNYA	74-45080-SUBVENCIONS CORRENTS DE L'ADM GRAL DE LA CA	1,0000	9.623,63		9.623,63	





## DESPESES AMB FINANÇAMENT AFECTADA

DESVIACIONS DE FINANÇAMENT

EXERCICI 2020

CODI DE DESPESA	DESCRIPCIÓ	AGENT FINANÇADOR		COEFICIENT DE FINANÇAMENT	DESVIACIONS DE L'EXERCICI		DESVIACIONS ACUMULADES	
		TERCER	APLICACIÓ PRESSUPOSTÀRIA		POSITIVES	NEGATIVES	POSITIVES	NEGATIVES
2020.3.4526.5	TB HISTORIC	000000058 GENERALITAT DE CATALUNYA	74-45080-SUBVENCIONS CORRENTS DE L'ADM GRAL DE LA CA	1,0000	10.451,27		10.451,27	
2020.3.4527.4	TB NOGUEROLA	000000058 GENERALITAT DE CATALUNYA	74-45080-SUBVENCIONS CORRENTS DE L'ADM GRAL DE LA CA	1,0000	489,05		489,05	
2020.3.4529.6	TB DONES	000000058 GENERALITAT DE CATALUNYA	74-45080-SUBVENCIONS CORRENTS DE L'ADM GRAL DE LA CA	1,0000	9.435,27		9.435,27	
2020.3.4533.7	TB JOVES	000000058 GENERALITAT DE CATALUNYA	74-45080-SUBVENCIONS CORRENTS DE L'ADM GRAL DE LA CA	1,0000	19.372,43		19.372,43	
2020.3.4534.8	TB JARDINERIA	000000058 GENERALITAT DE CATALUNYA	74-45080-SUBVENCIONS CORRENTS DE L'ADM GRAL DE LA CA	1,0000	6.237,12		6.237,12	
2020.3.4535.9	TB EXP.LAB. JARDINERS	000000058 GENERALITAT DE CATALUNYA	74-45080-SUBVENCIONS CORRENTS DE L'ADM GRAL DE LA CA	1,3373	10.344,02		10.344,02	
2020.3.4536.10	AODL ESTEFANIA CLOSA	000000058 GENERALITAT DE CATALUNYA	74-45080-SUBVENCIONS CORRENTS DE L'ADM GRAL DE LA CA	1,0000				



## DESPESES AMB FINANÇAMENT AFECTADA

DESVIACIONS DE FINANÇAMENT

EXERCICI 2020

CODI DE DESPESA	DESCRIPCIÓ	AGENT FINANÇADOR		COEFICIENT DE FINANÇAMENT	DESVIACIONS DE L'EXERCICI		DESVIACIONS ACUMULADES	
		TERCER	APLICACIÓ PRESSUPOSTÀRIA		POSITIVES	NEGATIVES	POSITIVES	NEGATIVES
2020.3.4537.1	1A FASE CO	000000058 GENERALITAT DE CATALUNYA	74-45080-SUBVENCIONS CORRENTS DE L'ADM GRAL DE LA CA	1,0000	9.226,64		9.226,64	
2020.3.4538.2	2A FASE CO	000000058 GENERALITAT DE CATALUNYA	74-45080-SUBVENCIONS CORRENTS DE L'ADM GRAL DE LA CA	1,0000	50.125,41		50.125,41	
2020.3.4569.16	AODL MONTSERRAT CUCO	000000058 GENERALITAT DE CATALUNYA	74-45080-SUBVENCIONS CORRENTS DE L'ADM GRAL DE LA CA	1,0000	7.169,11		7.169,11	
2020.3.4574.19	UBICAT ORIENTACIÓ	000000058 GENERALITAT DE CATALUNYA	74-45080-SUBVENCIONS CORRENTS DE L'ADM GRAL DE LA CA	1,0000	29.417,17		29.417,17	
2020.3.4575.20	UBICAT CONEIXEMENT	000000058 GENERALITAT DE CATALUNYA	74-45080-SUBVENCIONS CORRENTS DE L'ADM GRAL DE LA CA	1,0000	6.135,56		6.135,56	
2020.3.4581.14	TREBALL I FORMACIO COORDINACIO	000000058 GENERALITAT DE CATALUNYA	74-45080-SUBVENCIONS CORRENTS DE L'ADM GRAL DE LA CA	1,0000				
2020.3.4582.25	SEFED 2020	G61468583 FUNDACIO PRIVADA INFORM	74-48000-TRANSFERENCIES INFORM. PROGRAMA SEFED	0,9023				



## DESPESES AMB FINANÇAMENT AFECTADA

DESVIACIONS DE FINANÇAMENT

EXERCICI 2020

CODI DE DESPESA	DESCRIPCIÓ	AGENT FINANÇADOR		COEFICIENT DE FINANÇAMENT	DESVIACIONS DE L'EXERCICI		DESVIACIONS ACUMULADES	
		TERCER	APLICACIÓ PRESSUPOSTÀRIA		POSITIVES	NEGATIVES	POSITIVES	NEGATIVES
2020.3.4586.26	PROJECTE SINGULARS 2020-2021	000000058 GENERALITAT DE CATALUNYA	74-45080-SUBVENCIONS CORRENTS DE L'ADM GRAL DE LA CA	1,0815	280.031,92		280.031,92	
2020.3.4588.21	UBICAT RECURSOS CAPACITAT TÈCNICS	000000058 GENERALITAT DE CATALUNYA	74-45080-SUBVENCIONS CORRENTS DE L'ADM GRAL DE LA CA	1,0000	1.831,70		1.831,70	
2020.3.4589.22	UBICAT INCENTIU/AJUT TRANSPORTS	000000058 GENERALITAT DE CATALUNYA	74-45080-SUBVENCIONS CORRENTS DE L'ADM GRAL DE LA CA	1,0000	21.391,60		21.391,60	
2020.3.4626.27	REACT.SOCIOECONÒMICA COVID-19	P2515100B AJUNTAMENT DE LLEIDA	74-40001-TRANSF. AJUNTAMENT LLEIDA. PLA REACTIV. ECONÒMICA	1,0000	75.755,16		75.755,16	
2020.3.4631.24	CAMPANYA AGRÀRIA 2020	000000058 GENERALITAT DE CATALUNYA	74-45080-SUBVENCIONS CORRENTS DE L'ADM GRAL DE LA CA	0,9817	5.539,36		5.539,36	
2020.3.4636.29	30 PLUS 2020-2022	000000058 GENERALITAT DE CATALUNYA	74-45080-SUBVENCIONS CORRENTS DE L'ADM GRAL DE LA CA	1,0000	361.407,34		361.407,34	
2020.3.4645.31	TREBALL I FORMACIÓ COVID 19	000000058 GENERALITAT DE CATALUNYA	74-45080-SUBVENCIONS CORRENTS DE L'ADM GRAL DE LA CA	1,0000	299.990,31		299.990,31	



**DESPESES AMB FINANÇAMENT AFECTADA**

DESVIACIONS DE FINANÇAMENT

**EXERCICI 2020**

CODI DE DESPESA	DESCRIPCIÓ	AGENT FINANÇADOR		COEFICIENT DE FINANÇAMENT	DESVIACIONS DE L'EXERCICI		DESVIACIONS ACUMULADES		
		TERCER	APLICACIÓ PRESSUPOSTÀRIA		POSITIVES	NEGATIVES	POSITIVES	NEGATIVES	
2020.3.4671.28	TREBALL I FORMACIÓ JOVES 2020	000000058 GENERALITAT DE CATALUNYA	74-45080-SUBVENCIONS CORRENTS DE L'ADM GRAL DE LA CA	1,0000	45.414,34		45.414,34		
TOTAL						1.580.663,22	925.034,86	3.245.875,74	28.723,89



## ESTAT DEL romanent DE TRESORERIA

EXERCICI 2020

COMPTES	COMPONENTS	IMPORTS			
		ANY	ANY ANTERIOR		
57,556	1. Fons líquids		803.762,04		1.023.030,69
	2. Drets pendents de cobrament		4.779.875,55		3.636.292,71
430	+ del Pressupost corrent	2.353.878,31		2.057.648,46	
431	+ de Pressupostos tancats	2.425.760,62		1.577.582,85	
257,258,270,275,440,442, 449,456,470,471,472,537, 538,550,565,566	+ d'Operacions no pressupostàries	236,62		1.061,40	
	3. Obligacions pendents de pagament		736.576,95		887.970,86
400	+ del Pressupost corrent	239.032,07		392.796,16	
401	+ de Pressupostos tancats	188,48			
165,166,180,185,410,414, 419,453,456,475,476,477, 502,515,516,521,550,560, 561	+ d'Operacions no pressupostàries	497.356,40		495.174,70	
	4. Partides pendents d'aplicació		-894.031,31		-809.673,12
554,559	- cobraments realitzats pendents d'aplicació definitiva	897.186,27		815.397,67	
555,5581,5585	+ pagaments realitzats pendents d'aplicació definitiva	3.154,96		5.724,55	
	I. Romanent de tresoreria total (1 + 2 - 3 + 4)		3.953.029,33		2.961.679,42
2961,2962,2981,2982,49 00,4901,4902,4903,5961 ,5962,5981,5982	II. Saldos de dubtós cobrament		158.213,39		42.079,16
	III. Excés de finançament afectat		3.245.875,74		2.607.778,88
	IV. romanent de tresoreria per a despeses generals (I - II - III)		548.940,20		311.821,38

**Creditors per operacions reportades.**

COMPTE	IMPORT	OBSERVACIONS
2140	5.297,25	Immobilitzacions materials.Maquinària i utillatge.
2180	40.172,00	Immobilitzacions materials.Elements de transport.
6220	25.857,76	Serveis exteriors.Reparacions i conservació.
6240	146,88	Serveis exteriors.Transports.
6250	280,49	Serveis exteriors.Cosines d'assegurances.
6280	36.462,64	Serveis exteriors.Subministraments.
6290	48.242,34	Serveis exteriors.Comunicacions i altres serveis.
<b>TOTAL</b>	156.459,36	

**INDICADORS FINANCERS, PATRIMONIALS I PRESSUPOSTARIS.**
**1. INDICADORS FINANCERS I PATRIMONIALS**

## A) LIQUIDITAT IMMEDIATA

EXERCICI

2020

FONS LÍQUIDS (1)	PASSIU CORRENT (2)	LIQUIDITAT IMMEDIATA (1/2)
803.762,04	1.791.601,90	0,45

## B) LIQUIDITAT A CURT TERMINI

DRETS PENDENTS DE COBRAMENT (2)	FONS LÍQUIDS (1)	PASSIU CORRENT (3)	LIQUIDITAT A CURT TERMINI ((1+2)
4.779.875,55	803.762,04	1.791.601,90	3,12

## C) LIQUIDITAT GENERAL

ACTIU CORRENT (1)	PASSIU CORRENT (2)	LIQUIDITAT GENERAL (1/2)
5.428.079,16	1.791.601,90	3,03

## D) ENDEUTAMENT PER HABITANT

PASSIU CORRENT (1)	PASSIU NO CORRENT (2)	NOMBRE D'HABITANTS (3)	ENDEUTAMENT PER HABITANT ((1+2)/3)
1.791.601,90	0,00	140403	12,76

## E) ENDEUTAMENT

PASSIU CORRENT (1)	PASSIU NO CORRENT (2)	PATRIMONI NET (3)	ENDEUTAMENT ((1+2)/(1+2+3))
1.791.601,90	0,00	4.453.624,66	0,29

## F) RELACIÓ D'ENDEUTAMENT

PASSIU CORRENT (1)	PASSIU NO CORRENT (2)	RELACIÓ D'ENDEUTAMENT (1/2)
1.791.601,90	0,00	0,00

## G) CASH-FLOW

PASSIU NO CORRENT (1)	FLUXOS NETS DE GESTIÓ (2)	PASSIU CORRENT (3)	CASH-FLOW ((1/2) + (3/2))
0,00	-210.372,89	1.791.601,90	-8,52

## H) PERÍODE MITJÀ DE PAGAMENT A CREDITORS COMERCIALS

SUMATORI DE NOMBRE DE DIES PERÍODE DE PAGAMENT X IMPORT DE PAGAMENT (1)	SUMATORI de IMPORT DE PAGAMENT	PERÍODE MITJÀ DE PAGAMENT A CREDITORS COMERCIALS (1/2)
13.695.809,31	656.100,80	20,87

## I) PERÍODE MITJÀ DE COBRAMENT

SUMATORI DE NOMBRE DE DIES PERÍODE DE COBRAMENT X IMPORT DE COBRAMENT (1)	SUMATORI IMPORT DE COBRAMENT (2)	PERÍODE MITJÀ DE COBRAMENT (1/2)
6.468.785,36	71.277,28	90,76

**J) RÀTIOS DEL COMPTE DEL RESULTAT ECONÒMIC PATRIMONIAL**
**1) ESTRUCTURA DELS INGRESSOS**

INGRESSOS DE GESTIÓ ORDINÀRIA (1)	INGRESSOS TRIBUTARIS I URBANÍSTICS / (1)	TRANSFERÈNCIES I SUBVENCIONS REBUDES / (1)	VENDES I PRESTACIÓ DE SERVEIS / (1)	RESTA D'INGRESSOS DE GESTIÓ ORDINÀRIA / (1)
8.435.077,96	0,00	0,99	0,00	0,01

**2) ESTRUCTURA DE LES DESPESES**

DESPESES DE GESTIÓ ORDINÀRIA (1)	DESPESES DE PERSONAL / (1)	TRANSFERÈNCIES I SUBVENCIONS CONCEDIDES / (1)	APROVISIONAMENTS / (1)	RESTA DESPESES DE GESTIÓ ORDINÀRIA / (1)
7.739.200,80	0,86	0,03	0,00	0,12

**3) COBERTURA DE LES DESPESES CORRENTS**

DESPESES DE GESTIÓ ORDINÀRIA (1)	INGRESSOS DE GESTIÓ ORDINÀRIA (2)	COBERTURA DE LES DESPESES CORRENTS (1/2)
7.739.200,80	8.435.077,96	0,92



**INDICADORS PRESSUPOSTARIS**
**DEL PRESSUPOST CORRENT**

EXERCICI 2020

EXECUCIÓ DEL PRESSUPOST DE DESPESES = OBLIGACIONS RECONEGUDES NETES / CRÈDITS DEFINITIVUS		
EXECUCIÓ DEL PRESSUPOST DE DESPESES	OBLIGACIONS RECONEGUDES NETES	CRÈDITS DEFINITIVUS
0,66	7.455.767,17	11.262.040,39

REALITZACIÓ DE PAGAMENTS = PAGAMENTS LÍQUIDS / OBLIGACIONS RECONEGUDES NETES		
REALITZACIÓ DE PAGAMENTS	PAGAMENTS LÍQUIDS	OBLIGACIONS RECONEGUDES NETES
0,97	7.216.735,10	7.455.767,17

DESPESA PER HABITANT = OBLIGACIONS RECONEGUDES NETES / N. D <sub>i</sub> HABITANTS		
DESPESA PER HABITANT	OBLIGACIONS RECONEGUDES NETES	N. D <sub>i</sub> HABITANTS
53,10	7.455.767,17	140.403

INVERSIÓ PER HABITANT = OBLIGACIONS RECONEGUDES NETES (Cap. VI i VII) / N. D <sub>i</sub> HABITANTS		
INVERSIÓ PER HABITANT	OBLIGACIONS RECONEGUDES NETES (Cap. VI i VII)	N. D <sub>i</sub> HABITANTS
0,31	43.103,69	140.403

ESFORÇ INVERSOR = OBLIGACIONS RECONEGUDES NETES (Cap. VI i VII) / OBLIGACIONS RECONEGUDES NETES		
ESFORÇ INVERSOR	OBLIGACIONS RECONEGUDES NETES (Cap. VI i VII)	OBLIGACIONS RECONEGUDES NETES
0,01	43.103,69	7.455.767,17

EXECUCIÓ DEL PRESSUPOST D' INGRESSOS = DRETS RECONEGUTS NETS / PREVISIONS DEFINITIVES		
EXECUCIÓ DEL PRESSUPOST D' INGRESSOS	DRETS RECONEGUTS NETS	PREVISIONS DEFINITIVES
0,75	8.447.117,08	11.262.040,39

REALITZACIÓ DE COBRAMENTS = RECAPTACIÓ NETA / DRETS RECONEGUTS NETS		
REALITZACIÓ DE COBRAMENTS	RECAPTACIÓ NETA	DRETS RECONEGUTS NETS
0,72	6.093.238,77	8.447.117,08

AUTONOMIA = DRETS RECONEGUT NETS (dels cap I, II, III, V, VI, VIII i transferències rebudes) / DRETS RECONEGUTS NETS TOTALS		
AUTONOMIA	DRETS RECONEGUT NETS (dels cap I, II, III, V, VI, VIII i transferències rebudes)	DRETS RECONEGUTS NETS TOTALS
0,01	75.653,66	8.447.117,08

AUTONOMIA FISCAL = DRETS RECONEGUTS NETS D <sub>i</sub> INGRESSOS TRIBUTARIS / DRETS RECONEGUTS NETS TOTALS		
AUTONOMIA FISCAL	DRETS RECONEGUTS NETS D <sub>i</sub> INGRESSOS TRIBUTARIS	DRETS RECONEGUTS NETS TOTALS
0,00	0,00	8.447.117,08

**INDICADORS PRESSUPOSTARIS**

SUPERÀVIT (o DÉFICIT) PER HABITANT = RESULTAT PRESSUPOSTARI AJUSTAT / N. D <sub>i</sub> HABITANTS		
SUPERÀVIT (o DÉFICIT) PER HABITANT	RESULTAT PRESSUPOSTARI AJUSTAT	N. D <sub>i</sub> HABITANTS
2,57	361.492,74	140.403

**DE PRESSUPOSTOS TANCATS**

REALITZACIÓ DE PAGAMENTS = PAGAMENT / SALDO INICIAL D <sub>i</sub> OBLIGACIONS (+/- Modificacions i Anul·lacions)		
REALITZACIÓ DE PAGAMENTS	PAGAMENTS	SALDO INICIAL D <sub>i</sub> OBLIGACIONS (+/- Modificacions i Anul·lacions)
1,00	392.607,68	392.796,16

REALITZACIÓ DE COBRAMENTS = COBR. / SALDO INICIAL DE DRETS (+/- Modificacions i Anul·lacions)		
REALITZACIÓ DE COBRAMENTS	COBR.	SALDO INICIAL DE DRETS (+/- Modificacions i Anul·lacions)
0,33	1.209.470,69	3.635.231,31

## 26.1 RESUM GENERAL DE COSTOS DE L'ENTITAT

ELEMENTS	IMPORT	%
<b>COSTOS DE PERSONAL</b>	6.628.356,98	69,21
Sous i salaris	5.357.352,31	69,17
Indemnitzacions		
Cotitzacions socials a càrrec de l'empleador	1.268.153,41	
Altres costos socials	2.851,26	0,04
Indemnitzacions per raó del servei		
Transport de personal		
<b>ADQUISICIÓ DE BENS I SERVEIS</b>	107.230,40	1,38
Costos de materials de reprografia i impremta		
Costos d'altres materials	23.758,06	0,31
Adquisició de bens d'inversió		
Treballs realitzats per altres entitats	83.472,34	1,08
<b>SERVEIS EXTERNS</b>	565.433,69	7,30
Costos d'investigació i desenvolupament de l'exercici		
Arrendaments i cànon		0,00
Reparaments i conservació	85.975,77	1,11
Serveis de professionals independents		0,00
Transports	146,88	
Serveis bancaris i similars		
Publicitat, propaganda i relacions públiques		
Subministraments	229.748,93	2,97
Comunicacions	198.253,32	2,56
Costos diversos	51.308,79	0,66
<b>TRIBUTS</b>		
<b>COSTOS CALCULATS</b>	231.698,73	2,99
Amortitzacions	231.698,73	2,99
<b>COSTOS FINANCERS</b>	5.530,84	0,07
<b>COSTOS DE TRANSFERÈNCIES</b>	206.481,00	2,67
<b>ALTRES COSTOS</b>	0,00	0,00
<b>TOTAL</b>	7.744.731,64	100,00

**26.2 RESUM DEL COST PER ELEMENTS DE LES ACTIVITATS****ACTIVITAT: EDUCACIÓ**

ELEMENTS	Cost directe	Cost indirecte	TOTAL	%
COSTOS DE PERSONAL	408.792,61	0,00	408.792,61	74,54
ADQUISICIÓ DE BENS I SERVEIS	1.810,85	0,00	1.810,85	3,16
SERVEIS EXTERNS	155.090,04	0,00	155.090,04	16,13
TRIBUTS		0,00	0,00	0,00
COSTOS CALCULATS	14.133,62	0,00	14.133,62	5,07
COSTOS FINANCERS		0,00	0,00	0,00
COSTOS DE TRANSFERÈNCIES		0,00	0,00	0,90
ALTRES COSTOS		0,00	0,00	0,00
TOTAL	579.827,12	0,00	579.827,12	99,80

**26.2 RESUM DEL COST PER ELEMENTS DE LES ACTIVITATS****ACTIVITAT: FOMENT DE L'OCUPACIÓ**

ELEMENTS	Cost directe	Cost indirecte	TOTAL	%
COSTOS DE PERSONAL	6.219.564,37	0,00	6.219.564,37	76,59
ADQUISICIÓ DE BENS I SERVEIS	105.419,55	0,00	105.419,55	6,07
SERVEIS EXTERNS	410.343,65	0,00	410.343,65	10,25
TRIBUTS		0,00	0,00	0,00
COSTOS CALCULATS	217.565,11	0,00	217.565,11	5,05
COSTOS FINANCERS	5.530,84	0,00	5.530,84	0,01
COSTOS DE TRANSFERÈNCIES	206.481,00	0,00	206.481,00	1,83
ALTRES COSTOS		0,00	0,00	0,20
TOTAL	7.164.904,52	0,00	7.164.904,52	100,00

**INSTITUT MUNICIPAL D'OCUPACIÓ "SALVADOR SEGUÍ"**

Data: 06/05/2021

**26.3 RESUM DE COSTOS PER ACTIVITATS**

<b>ACTIVITATS</b>	<b>IMPORT</b>	<b>%</b>
ACTIVITAT Educació	579.827,12	7,49
ACTIVITAT Foment de l'ocupació	7.164.904,52	92,51
ACTIVITAT.....		
ACTIVITAT.....		
.....		
<b>TOTAL</b>	<b>7.744.731,64</b>	<b>100,00</b>

## 26.4 RESUM RELACIONANT COSTOS I INGRESSOS DE LES ACTIVITATS

<b>ACTIVITATS</b>	<b>Cost Total Activitat</b>	<b>Ingressos</b>	<b>Marge</b>	<b>% Cobertura</b>
ACTIVITAT Educació	579.827,12	347.743,05	-232.084,07	59,97%
ACTIVITAT Foment de l'ocupació	7.164.904,52	5.352.962,76	-1.811.941,76	74,71%
ACTIVITAT.....				
ACTIVITAT.....				
.....				
<b>TOTAL</b>	<b>7.744.731,64</b>	<b>5.700.705,81</b>	<b>-2.044.025,83</b>	<b>73,61%</b>

## 27 INDICADORS DE GESTIÓ

## Indicadors d'eficiència:

a)	<u>Cost de l'activitat</u> Nombre d'usuaris	Educació: $\frac{579.827,12}{42} = 13.805,41$	Foment de l'ocupació: $\frac{7.164.904,52}{4.328,00} = 1.655,48$
----	--	--	---

b)	<u>Cost real de l'activitat</u> Cost previst de l'activitat	Educació: $\frac{579.827,12}{701.118,08} = 0,83$	Foment de l'ocupació: $\frac{7.164.904,52}{10.792.621,04} = 0,66$
----	--	---	--

## Indicador de mitjans de producció:

$\frac{\text{Cost de personal}}{\text{Nombre de persones equivalents}} = 17.535,34$	$\frac{6.628.356,98}{378,00} = 17.535,34$
---	---



## Memòria de l'exercici 2020

### **28. Esdeveniments posteriors al tancament**

No ha esdevingut cap fet amb posterioritat al tancament que sigui d'utilitat per a la lectura dels comptes anuals de l'entitat.





## ESTAT DE CONCILIACIÓ BANCÀRIA

EXERCICI: 2020

ENTITAT BANCÀRIA (IBAN/BIC)	SALDO SEGONS ENTITAT BANCÀRIA (1)	COBRAMENTS COMPTABILITZAT S PER L'ENTITAT I NO PEL BANC (2)	PAGAMENTS COMPTABILITZAT S PER L'ENTITAT I NO PEL BANC (3)	COBRAMENTS COMPTABILITZAT S PEL BANC I NO PER L'ENTITAT (4)	PAGAMENTS COMPTABILITZAT S PEL BANC I NO PER L'ENTITAT (5)	SALDO CONCILIAT (6)=(1+2+5)-(3+4)	SALDO SEGUN L'ENTITAT (7)	DIFERENCIA SALDOS (8)=(6-7)
ES-19-21000203730200879619	34.264,48	1.810,86	35.574,13			501,21	501,21	
ES-31-21000203750200876686	280.468,88	6.229.168,47	5.853.892,56			655.744,79	655.744,79	
ES-41-01825938950201504256	49.134,36	16.283,42	63.626,89			1.790,89	1.790,89	
ES-72-01825938960201504522	658.887,52	5.113.967,38	5.629.974,79			142.880,11	142.880,11	
TOTAL	1.022.755,24	11.361.230,13	11.583.068,37			800.917,00	800.917,00	

BALANÇ DE COMPROVACIÓ  
(MEMÒRIA)

COMPTE	DESCRIPCIÓ	SALDO INICIAL		MOVIMIENTOS		SALDO FINAL	
		DEUTOR	CREDITOR	DEURE	HAYER	DEUTOR	CREDITOR
0000	Comptes de control pressupostari. Pressupost exercici corrent.			11.262.040,39	11.262.040,39		
0010	Pressupost de despeses: crèdits inicials.			3.847.532,07	3.847.532,07		
0024	Pressupost de despeses: modificacions de crèdit. Incorporacions de romanents de crèdit.			2.613.021,09	2.613.021,09		
0025	Pressupost de despeses: modificacions de crèdit. Crèdits generats per ingressos.			4.801.487,23	4.801.487,23		
0030	Pressupost de despeses: crèdits definitius. Crèdits disponibles.			7.622.078,58	11.262.040,39		3.639.961,81
0031	Pressupost de despeses: crèdits definitius. Crèdits retinguts per gastar.			35.090,00	41.090,00		6.000,00
0040	Pressupost de despeses: despeses autoritzades.			7.575.854,37	7.616.078,58		40.224,21
0050	Pressupost de despeses: despeses compromeses.				7.575.854,37		7.575.854,37
0060	Pressupost d'ingressos: previsions inicials.			3.847.532,07	3.847.532,07		
0070	Pressupost d'ingressos: modificació de previsions.			7.414.508,32	7.414.508,32		
0080	Pressupost d'ingressos: previsions definitives.			11.262.040,39		11.262.040,39	
1000	Patrimoni.		1.601.799,86				1.601.799,86
1200	Resultats d'exercicis anteriors.		1.664.328,04				1.664.328,04
1290	Resultat de l'exercici.		613.245,55				613.245,55
2110	Immobilitzacions materials.Construccions.	1.608.972,48				1.608.972,48	
2140	Immobilitzacions materials.Maquinària i utilatge.	1.624.064,51		33.359,73		1.657.424,24	
2160	Immobilitzacions materials.Mobiliari.	209.016,39		2.860,21		211.876,60	
2170	Immobilitzacions materials.Equips per a processos d'informació.	456.300,23		12.181,00		468.481,23	

BALANÇ DE COMPROVACIÓ  
(MEMÒRIA)

COMPTE	DESCRIPCIÓ	SALDO INICIAL		MOVIMIENTOS		SALDO FINAL	
		DEUTOR	CREDITOR	DEURE	HAYER	DEUTOR	CREDITOR
2180	Immobilitzacions materials.Elements de transport.	332.811,39		40.172,00		372.983,39	
2190	Immobilitzacions materials.Un altre immobilitzat material.	94.172,18				94.172,18	
2640	Altres inversions financeres a llarg termini. Crèdits a llarg termini al personal.	500,00		12.000,00	12.000,00	500,00	
2811	Amortització acumulada de construccions.		1.101.652,57		32.179,45		1.133.832,02
2814	Amortització acumulada de maquinària i utilatge.		1.411.940,88		132.593,94		1.544.534,82
2816	Amortització acumulada de mobiliari.		56.702,25		16.950,13		73.652,38
2817	Amortització acumulada d'equips per a processos d'informació.		442.765,74		5.143,10		447.908,84
2818	Amortització acumulada d'elements de transport.		266.386,51		37.298,34		303.684,85
2819	Amortització acumulada d'un altre immobilitzat material.		86.116,04		7.533,77		93.649,81
4000	Creditors pressupostaris.Operacions de gestió.			7.167.953,15	7.395.132,64		227.179,49
4001	Creditors pressupostaris.Altres comptes a pagar.			12.000,00	12.000,00		
4003	Creditors pressupostaris.Altres deutes.			36.781,95	48.634,53		11.852,58
4010	Creditors pressupostaris.Operacions de gestió.		340.376,86	340.188,38			188,48
4013	Creditors pressupostaris.Altres deutes.		52.419,30	52.419,30			
4100	Creditors no pressupostaris.Creditors per IVA suportat.		28,56	28,56			
41310	Acreedores por operaciones Pendientes de Aplicar a Presupuesto. Operación de Gestión				112.369,43		112.369,43
41313	Acreedores por operaciones Pendientes de Aplicar a Presupuesto. Otras Deudas				45.469,25		45.469,25

BALANÇ DE COMPROVACIÓ  
(MEMÒRIA)

COMPTE	DESCRIPCIÓ	SALDO INICIAL		MOVIMIENTOS		SALDO FINAL	
		DEUTOR	CREDITOR	DEURE	HAYER	DEUTOR	CREDITOR
4180	Creditors no pressupostaris. Operacions de gestió.			116.539,21	116.539,21		
4190	Creditors no pressupostaris. Altres creditors no pressupostaris.		301.711,66	680,00	680,00		301.711,66
43000	Operaciones de gestión. Ingreso Directo			4.358.637,68	2.017.081,14	2.341.556,54	
43001	Operaciones de gestión. Autoliquidaciones			22.167,08	22.167,08		
43002	Operaciones de gestión. Ingreso sin contraído previo			4.159.311,54	4.159.311,54		
43003	Operaciones de gestión. Ingreso por Recibo			11.500,87	10.679,09	821,78	
43030	Otras inversiones financieras. Ingreso Directo			12.000,00	500,01	11.499,99	
43032	Otras inversiones financieras. Ingreso sin contraído previo			39,12	39,12		
43100	Operaciones de gestión. Ingreso Directo	3.625.297,97			1.204.984,65	2.420.313,32	
43130	Otras inversiones financieras. Ingreso Directo	9.933,34			4.486,04	5.447,30	
4339	Drets anul·lats de pressupost corrent. Per devolució d'ingressos.				116.539,21		116.539,21
4370	Deutors pressupostaris. Devolució d'ingressos.			116.539,21		116.539,21	
4400	Deutors no pressupostaris. Deutors per IVA repercutit.	782,83		1.778,51	1.299,49	1.261,85	
4490	Altres deutors no pressupostaris.	3,13				3,13	
4491	DEUTORS PER AVANÇAMENTS NOMINA	37,67			1.303,80		1.266,13
4720	IVA suportat.	237,77				237,77	
4750	Hisenda Pública, creditor per IVA.			1.407,98	1.963,64		555,66
4751	Hisenda Pública, creditor per retencions practicades.		156.178,44	524.774,27	525.259,35		156.663,52

**BALANÇ DE COMPROVACIÓ  
(MEMÒRIA)**

COMPTE	DESCRIPCIÓ	SALDO INICIAL		MOVIMIENTOS		SALDO FINAL	
		DEUTOR	CREDITOR	DEURE	HAYER	DEUTOR	CREDITOR
4760	Seguretat Social.		33.287,96	331.308,98	332.529,22		34.508,20
4770	IVA repercutit.		614,28	1.963,64	1.778,51		429,15
4900	Deterioració de valor de crèdits. Operacions de gestió.		42.079,16	42.079,16	158.213,39		158.213,39
5440	Crèdits a curt termini al personal.		500,00				500,00
5540	Cobraments pendents d'aplicació.		815.397,67	52.169,89	133.958,49		897.186,27
5560	Moviments interns de tresoreria.			2.262.072,00	2.262.072,00		
5581	Provisions de fons per a bestretes de caixa fixa pendents de justificació.			3.154,96	3.154,96		
5585	Deslliuraments per a la reposició de bestretes de caixa fixa pendents de pagament.	5.724,55		3.154,96	5.724,55	3.154,96	
5600	Fiances i dipòsits rebuts i constituïts a curt termini. Fiances rebudes a curt termini.		1.953,05		134,41		2.087,46
5616	RETENCIONS JUDICIALS D'HAVERS		1.400,75	7.332,96	7.332,96		1.400,75
5710	Efectiu i actius líquids equivalents. Bancs i institucions de crèdit. Comptes operatius.	1.022.755,24		11.361.230,13	11.583.068,37	800.917,00	
5741	Efectiu i actius líquids equivalents. Caixa restringida. Bestretes de caixa fixa.	275,45		5.724,55	3.154,96	2.845,04	
6220	Serveis exteriors. Reparacions i conservació.			85.975,77		85.975,77	
6240	Serveis exteriors. Transports.			146,88		146,88	
6250	Serveis exteriors. Cosines d'assegurances.			2.815,27		2.815,27	
6280	Serveis exteriors. Subministraments.			229.748,93		229.748,93	
6290	Serveis exteriors. Comunicacions i altres serveis.			353.977,24		353.977,24	
6400	Despeses de personal i prestacions socials. Sous i salaris.			5.357.352,31		5.357.352,31	

BALANÇ DE COMPROVACIÓ  
(MEMÒRIA)

COMPTE	DESCRIPCIÓ	SALDO INICIAL		MOVIMIENTOS		SALDO FINAL	
		DEUTOR	CREDITOR	DEURE	HAYER	DEUTOR	CREDITOR
6420	Despeses de personal i prestacions socials.Cotitzacions socials a càrrec de l'ocupador.			1.268.153,41		1.268.153,41	
6440	Despeses de personal i prestacions socials.Altres despeses socials.			2.851,26		2.851,26	
6511	Subvencions. A la resta d'entitats.			206.481,00		206.481,00	
6690	Altres despeses financeres.			5.530,84		5.530,84	
6811	Amortització de construccions.			32.179,45		32.179,45	
6814	Amortització de maquinària i utilatge.			132.593,94		132.593,94	
6816	Amortització de mobiliari.			16.950,13		16.950,13	
6817	Amortització d'equips per a processos d'informació.			5.143,10		5.143,10	
6818	Amortització d'elements de transport.			37.298,34		37.298,34	
6819	Amortització d'un altre immobilitzat material.			7.533,77		7.533,77	
6983	Pèrdues per deterioració de crèdits a altres entitats.			158.213,39		158.213,39	
7410	Preus públics per prestació de serveis o realització d'activitats.				7.112,54		7.112,54
7501	Transferències.De la resta d'entitats.			34.810,76	3.937.920,18		3.903.109,42
7511	Subvencions per a despeses no financeres de l'exercici.De la resta d'entitats.			74.001,20	4.542.355,20		4.468.354,00
7690	Altres ingressos financers.				39,12		39,12
7770	D'actius no corrents, de gestió ordinària i excepcionals. Altres ingressos.			7.727,25	64.229,25		56.502,00
7983	Reversió de la deterioració de crèdits a altres entitats.				42.079,16		42.079,16