Propostes per desenvolupar entre el novembre de 2026 i el juny de 2027

Catàleg d'activitats sobre convivència i civisme

Adreçat a entitats i serveis de la ciutat

La convivència i el civisme es construeixen gràcies a la tasca de moltes persones, entitats i serveis que treballeu cada dia per enfortir els vincles, afavorir el respecte i promoure la vida en comunitat. Aquest catàleg recull un conjunt d'activitats pensades per donar suport a aquesta tasca quotidiana i col·lectiva.

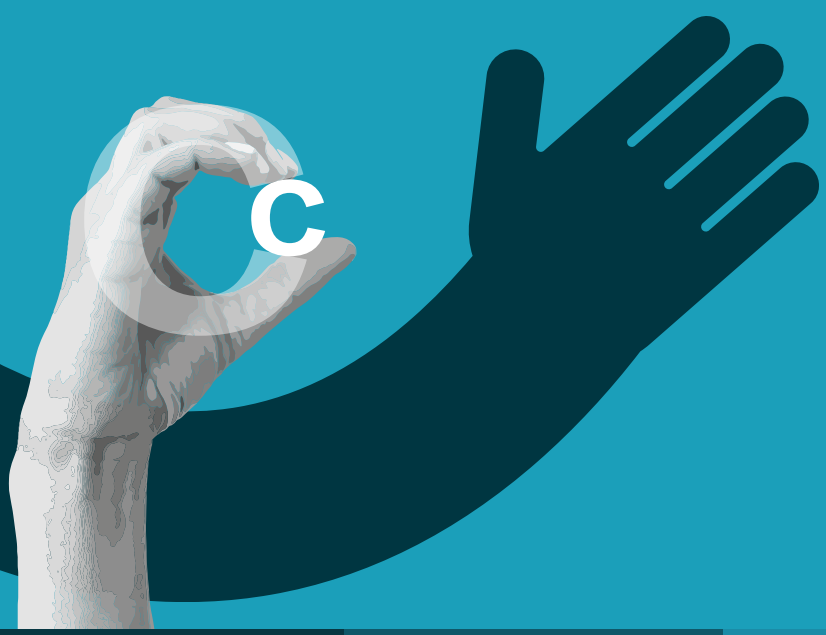

LA PAERIA
Ajuntament de Lleida

Lleida t'estima

Destinataris/es

Centres educatius, entitats, clubs esportius i altres organitzacions o serveis que desenvolupen la seva activitat amb diferents sectors de població de la ciutat.

Com demanar una activitat

- **Sol.licitud: clica aquí per anar al tràmit**
- **Termini:** sol.licitud **oberta fins al 15/12/2026**. Les activitats s'assignaran per ordre d'entrada.
- Es pot sol.licitar **una activitat** per entitat o servei.
- **Confirmació:** un cop rebuda la sol·licitud, l'equip responsable es posarà en contacte amb la persona sol·licitant per concretar la data, el lloc i altres detalls.

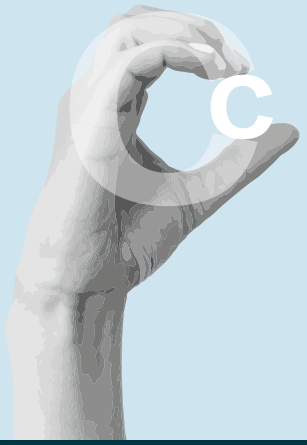

Compromisos de les entitats i serveis sol·licitants

- Garantir la participació de les persones destinatàries.
- Facilitar els espais i recursos necessaris per al desenvolupament de l'activitat.
- Difondre l'activitat en el marc del Pacte per la Convivència i el Civisme de la ciutat de Lleida.

Xerrada-taller: 'No t'ho creguis tot! Aprèn a detectar notícies falses'

Descripció: a través de la introducció dels conceptes bàsics, la reflexió i el debat, les persones assistents podran desenvolupar habilitats crítiques i reflexives per a la gestió responsable de la informació i les eines digitals.
A càrrec de: Rosa Rubió. Periodista.
Destinataris/es: a partir de 10 anys.
Mínim i màxim de participants: aquesta activitat és adaptable a diversos quòrums, amb un mínim de 15 persones.
Durada: una sessió.
Qui ho pot sol.licitar: centres educatius de primària (cicle superior) i secundària, entitats i serveis que ofereixen activitats a diferents col.lectius.

Taller: 'Pensament crític per comprendre el món que compartim'

Descripció: una proposta de filosofia pràctica i pensament crític que convida a fer-nos preguntes, qüestionar allò que donem per fet i ampliar la nostra mirada sobre el món. A través del diàleg i de metodologies participatives, construïm coneixement compartit mentre explorem preguntes sobre les xarxes socials, la intel·ligència artificial, el poder, els estereotips, la desinformació o els futurs que imaginem.
A càrrec de: Alexandra Casanovas. La Mallerenga
Destinataris/es: adaptable a totes les edats a partir de 10 anys.
Durada: 1 sessió
Mínim i màxim de participants: de 15 a 30 persones.
Qui ho pot sol·licitar: centres educatius de primària (cicle superior) i secundària, entitats i serveis que ofereixen activitats a diferents col.lectius.

Taller: ‘Convivència, conflictes i cultura de grup’

Descripció: proposta participativa per treballar la convivència, els conflictes i les relacions dins del grup. A través de dinàmiques i espais de diàleg, explorem com ens comuniquem, com prenem decisions, com gestionem els desacords i què podem fer per construir grups més cohesionats i corresponsables.
A càrrec de: Alexandra Casanovas. La Mallerenga.
Destinataris/es: estudiants a partir de 10 anys.
Durada: 1 sessió
Mínim i màxim de participants: grup classe.
Qui ho pot sol·licitar: centres educatius de secundària i altres serveis d’educació no formal per a joves.

Xerrada-col·loqui: ‘Educar per pensar’

Descripció: com acompanyem infants i adolescents perquè desenvolupin criteri propi? Aquesta xerrada reflexiona sobre el paper de les preguntes, el dubte, el diàleg i el pensament crític en l’educació. És una invitació a educar més enllà de les respostes fàcils i a construir converses que ajudin a comprendre un món cada vegada més complex.
A càrrec de: Alexandra Casanovas. La Mallerenga.
Destinataris/es: famílies.
Durada: 1 sessió.
Qui ho pot sol·licitar: entitats o serveis que treballin amb famílies d’infants i adolescents.

Xerrades - col·loqui: 'Grades amb Valors'

Descripció: paquet de dues activitats complementàries per a clubs esportius: una xerrada-col·loqui per a les famílies dels jugadors/es i una sessió formativa per als entrenadors/es, per promoure els valors de l'esport i aportar estratègies per a la gestió emocional i la resolució de conflictes en la pràctica esportiva.
A càrrec de: Noemí Bonet Massana i Àlex Gordillo Molina, especialistes en psicologia de l'esport.
Destinataris/es: famílies i entrenadors
Durada: dues sessions
Qui ho pot sol·licitar: clubs esportius

Taller: informació i sensibilització sobre reciclatge

Descripció: activitat adreçada a entitats interessades en promoure el reciclatge a nivell domèstic.
A càrrec de: departament de sostenibilitat i fundació Lleida 21 de l'Ajuntament de Lleida.
Destinataris/es: públic familiar.
Durada: una sessió.
Qui ho pot sol.licitar: entitats i serveis que treballen amb diferents col.lectius interessats.

Taller: 'Roda amb cap'

Descripció: taller teòric i pràctic de conducció segura del patinet, adreçat a conductors/es d'aquest vehicle.
A càrrec de: Servei de Mobilitat de l'Ajuntament de Lleida.
Destinataris/es: persones majors de 15 anys.
Durada: una sessió de dos hores.
Qui ho pot sol·licitar: centres educatius, entitats i serveis que treballen amb diferents col.lectius interessats, comerços que venen patinets, empreses que compten amb treballadors que van en patinet, etc.

Espectacle: 'La sirena del Segre'

Descripció: espectacle familiar i participatiu protagonitzat per un titella de gran format. Una sirena indignada pel deteriorament del seu hàbitat i del planeta surt de les aigües i amb l'ajuda d'uns científics i del públic, busca maneres de cuidar el riu i l'entorn. Utilitza música, poesia visual, humor, moviment i interacció per fomentar la consciència mediambiental, el civisme i la responsabilitat compartida.
A càrrec de: companyia La Màxima.
Destinataris/es: públic familiar.
Durada: mitja hora
Qui ho pot sol·licitar: aquesta activitat s'adreça a complementar esdeveniments que impliquin diverses organitzacions i en les que es prevegi la participació d'un elevat nombre de persones.

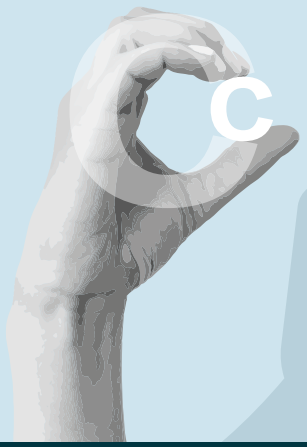

Ja formeu part del Pacte?

Adheriu-vos a Paeria.cat/convivènciaicivisme

Pacte per la **Convivència** i el **Civisme** a la ciutat de **Lleida**

LA PAERIA
Ajuntament de Lleida